



CITTÀ DI CORLEONE

CITTA' METROPOLITANA DI PALERMO

**III Settore - Sviluppo del Territorio e Cura della Città
Servizio Pianificazione Territoriale e Gestione del Territorio
Ufficio Programmazione**



PROGRAMMA TRIENNALE DELLE OPERE PUBBLICHE

Art. 21 del D.Lgs n. 50 del 18/04/2016 - Art. 6 della L.R. n. 12 del 12/07/2011 "Disciplina dei contratti pubblici relativi a lavori, servizi e forniture" - D.A. LLPP. n. 14/Oss. del 10/08/2012 e D.D.G. del 10/03/2015

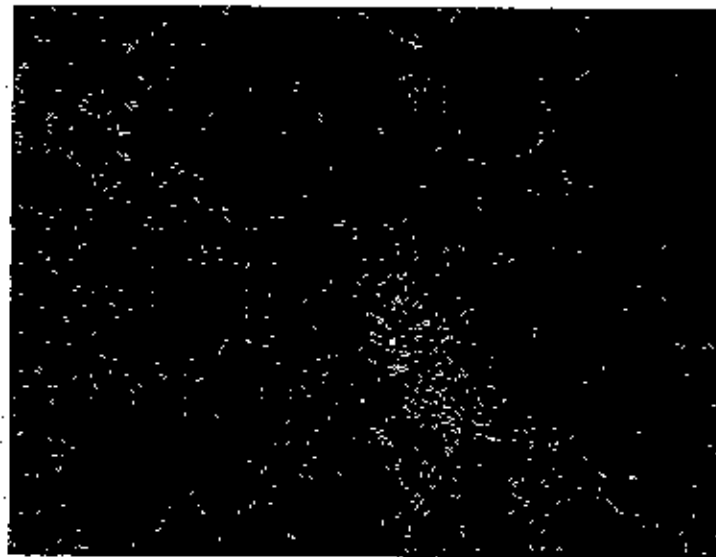

TRIENNIO DI RIFERIMENTO 2019 - 2021

PROGRAMMA TRIENNALE DELLE OPERE PUBBLICHE

Art. 21 del D.Lgs n. 50 del 18/04/2016 - Art. 6 della L.R. n. 12 del 12/07/2011 "Disciplina dei contratti pubblici relativi a lavori, servizi e forniture" D.A. LL.PP. n. 14/Oss. del 10/08/2012 e D.D.G. del 10/03/2015

Anno 2019 - 2021

ALLEGATI:

1. RELAZIONE GENERALE
2. PROSPETTO GENERALE DELLE OPERE PROGRAMMATE
 - a) Settore acque e fonti di energia
 - b) Settore ambiente
 - c) Settore edilizia
 - d) Settore impianti produttivi
 - e) Settore impianti sportivi e ricreativi
 - f) Lista in ordine di priorità generale
 - g) Lista in ordine di priorità di settore
 - h) Lista in ordine di priorità di categoria
 - i) Lista annuale degli interventi
 - j) Riepilogo
3. LISTA DEGLI INTERVENTI
 - a) Elenco delle opere programmate
 - b) Lista dei progetti da realizzare nell'anno in corso
4. LISTA IN ORDINE DI PRIORITÀ GENERALE SINTETICA
5. LISTA IN ORDINE DI PRIORITÀ DI SETTORE SINTETICA
6. LISTA IN ORDINE DI PRIORITÀ DI CATEGORIA SINTETICA
7. GRAFICI
 - a) Dati comparativi
 - b) Fonte di finanziamento
 - c) Livello di progettazione
 - d) Settore di intervento
 - e) Tipo di opera
 - f) Zona di intervento



CITTÀ DI CORLEONE

CITTA' METROPOLITANA DI PALERMO

III Settore - Sviluppo del Territorio e Cura della Città
Servizio Pianificazione Territoriale e Gestione del Territorio
Ufficio Programmazione



PROGRAMMA TRIENNALE DELLE OPERE PUBBLICHE

Art. 21 del D.Lgs n. 50 del 18/04/2016 - Art. 6 della L.R. n. 12 del 12/07/2011 "Disciplina dei contratti pubblici relativi a lavori, servizi e forniture"
D.A. LL.PP. n. 14/Oss. del 10/08/2012 e D.D.G. del 10/03/2015

RELAZIONE GENERALE

Triennio di riferimento 2019 - 2021



CITTÀ DI CORLEONE
CITTA' METROPOLITANA DI PALERMO
III Settore - Sviluppo del Territorio e Cura della Città
Servizio Pianificazione Territoriale e Gestione del Territorio
Ufficio Programmazione

PROGRAMMA TRIENNALE OPERE PUBBLICHE
ANNO 2019-2021

RELAZIONE GENERALE SUL PIANO TRIENNALE DELLE OO.PP.

Art. 21 del D.Lgs n. 50 del 18/04/2016 - Art. 6 della L.R. n. 12 del 12/07/2011 "Disciplina dei contratti pubblici relativi a lavori, servizi e forniture" - D.A. LL.PP. n. 14/Oss. del 10/08/2012 e D.D.G. del 10/03/2015

A - PREMESSA

La programmazione delle Opere pubbliche, in passato e per molti anni, è stata rappresentata da diverse normative emanate dalla Regione Siciliana per mezzo di una elencazione di progetti almeno preliminari, con priorità di settore e generali che non sempre tenevano conto dell'effettiva possibilità di finanziamento nel primo anno del programma.

Una prima svolta si ha con il recepimento della legge 109/94 nel testo coordinato con la L.R. 7/02 e la L.R. 7/03 la "Programmazione dei lavori pubblici" ha subito una notevole innovazione e il legislatore regionale anche in Sicilia ha introdotto alcuni punti fermi, ma anche nuovi, nella programmazione triennale e, soprattutto, nell'elenco annuale.

La nuova programmazione triennale richiede, vista la presenza di numerose connessioni e relazioni tra i dati finanziari, quelli tecnici e le scelte politiche, una particolare attenzione nel rispetto dei vincoli e delle priorità di legge, per contemperare gli indirizzi politici con le esigenze tecniche e economiche che dovranno confluire nel Bilancio annuale e pluriennale e si tratta, comunque, di uno strumento di programmazione flessibile che, come tale è soggetto a revisione annuale al fine di far fronte, attraverso integrazioni ed aggiornamenti, alle nuove esigenze non preventivabili in sede di prima costruzione o alle rettifiche di precedenti valori previsti.

La L.R. n. 8 del 17/05/2016, pubblicata sulla G.U.R.S. n. 22/2016, recante "Disposizioni per favorire l'economia" all'art. 24 contiene le modifiche alla L.R. n. 12 del 14/07/2011 "Disciplina dei contratti pubblici relativi a lavori, servizi e forniture" per effetto dell'entrata in vigore del decreto legislativo 18 aprile 2016, n. 50 e che, pertanto, tutti i riferimenti al decreto legislativo 12 aprile 2006, n. 163 e s.m.i., contenuti nella L.R. n. 12/2011 e nel decreto del Presidente della Regione 31/01/2012, n. 13, si intendono riferiti alle omologhe disposizioni previste dal decreto legislativo n. 50/2016 e dai relativi provvedimenti di attuazione;

L'art. 21 del D.Lgs 118/04/2016 n. 50, sostituendo l'art. 128 del D.Lgs 12/04/2006 n. 163 e s.m.i. ha disposto che, per lo svolgimento di attività di realizzazione dei lavori pubblici disciplinati dal decreto medesimo, i Comuni adottano un il programma triennale dei lavori pubblici, nonché i relativi aggiornamenti annuali.

L'art. 21, comma 9 del suddetto D.Lgs 50/2016 stabilisce che "Fino all'adozione del decreto di cui al comma 8, si applica l'articolo 216, comma 3".

L'art. 216, comma 3 del D.Lgs 50/2016 il quale stabilisce che "Fino alla data di entrata in vigore del decreto di cui all'articolo 21, comma 8, si applicano gli atti di programmazione già adottati ed efficaci, all'interno dei quali le amministrazioni

aggiudicatrici individuano un ordine di priorità degli interventi, tenendo comunque conto dei lavori necessari alla realizzazione delle opere non completate e già avviate sulla base della programmazione triennale precedente, dei progetti esecutivi già approvati e dei lavori di manutenzione e recupero del patrimonio esistente, nonché degli interventi suscettibili di essere realizzati attraverso contratti di concessione o di partenariato pubblico privato. Le amministrazioni aggiudicatrici procedono con le medesime modalità per le nuove programmazioni che si rendano necessarie prima dell'adozione del decreto.

L'art. 21, comma 8 del D.Lgs n. 50 del 18/04/2016 "Attuazione delle direttive 2014/23/UE - 2014/24/UE e 2014/25/UE stabilisce le modalità di adozione del programma delle opere pubbliche da parte delle Stazioni Appaltanti e nella fattispecie città che con decreto del Ministro delle Infrastrutture e dei trasporti, di concerto con il Ministro dell'economia e delle finanze, da adottare entro novanta giorni dalla data di entrata in vigore del presente decreto, previo parere del CIPE, sentita la Conferenza unificata sono definiti:

- le modalità di aggiornamento dei programmi e dei relativi elenchi annuali;
- i criteri per la definizione degli ordini di priorità, per l'eventuale suddivisione in lotti funzionali, nonché per il riconoscimento delle condizioni che consentano di modificare la programmazione e di realizzare un intervento o procedere a un acquisto non previsto nell'elenco annuale;
- i criteri e le modalità per favorire il completamento delle opere incompiute;
- i criteri per l'inclusione dei lavori nel programma e il livello di progettazione minimo richiesto per tipologia e classe di importo;
- gli schemi tipo e le informazioni minime che essi devono contenere, individuandole anche in coerenza con gli standard degli obblighi informativi e di pubblicità relativi ai contratti;
- le modalità di raccordo con la pianificazione dell'attività dei soggetti aggregatori e delle centrali di committenza ai quali le stazioni appaltanti delegano la procedura di affidamento.

Alla luce di quanto sopra si è adottata, per la programmazione triennale delle OO.PP., la L.R. n. 12 del 12/07/2011 "Disciplina dei contratti pubblici relativi a lavori, servizi e forniture" di recepimento del D.Lgs n. 163 del 12/04/2006 e s.m.i. "Codice dei Contratti pubblici di lavori, servizi e forniture" nonché del D.P.R. 05/10/2010 n. 207 "Regolamento di esecuzione ed attuazione del D.Lgs n. 163 del 12/04/2006 n. 163, il legislatore regionale ha recepito la normativa Nazionale e Comunitaria, modificando ulteriormente la disciplina della "Programmazione Triennale delle OO.PP." nella Regione

Siciliana non discostandosi molto da quello che è stato l'ex art. 14 della legge 109/94 coordinato con la normativa regionale.

Con la modifica introdotta dall'art. 6 della L.R. 12/07/2012 n. 12, nell'elenco annuale è possibile inserire studi di fattibilità (importi inferiori a 1.000.000. di Euro) o progetti preliminari (importi pari o superiori a 1.000.000. di Euro) ma che abbiano il finanziamento certo e siano, di norma, conformi allo strumento urbanistico.

L'art. 6, comma 1 della L.R. n. 12 del 14/07/2011 "Disciplina dei contratti pubblici relativi a lavori, servizi e forniture" - Recepimento del D.Lgs n. 163 del 12/04/2006 e s.m.i. "Codice dei Contratti pubblici di lavori, servizi e forniture" e del D.P.R. 05/10/2010 n. 207 "Regolamento di esecuzione ed attuazione del D.Lgs n. 163 del 12/04/2006 n. 163, prevede che "l'attività di realizzazione dei lavori di cui alla presente legge di singolo importo superiore a 100.000 Euro si svolge sulla base di un programma triennale e di suoi aggiornamenti annuali che le amministrazioni aggiudicatrici predispongono e approvano, nel rispetto dei documenti programmatici, già previsti dalla normativa vigente, e della normativa urbanistica, unitamente all'elenco dei lavori da realizzare nell'anno stesso".

Il comma 10 dell'art. 6 della sopra citata normativa prevede "che l'elenco annuale predisposto dalle amministrazioni aggiudicatrici deve essere approvato unitamente al bilancio preventivo, di cui costituisce parte integrante, e deve contenere l'indicazione dei mezzi finanziari stanziati sullo stato di previsione o sul proprio bilancio, ovvero disponibili in base a contributi o risorse dello Stato, o di altri enti pubblici, già stanziati nei rispettivi stati di previsione o bilanci, nonché acquisibili ai sensi dell'articolo 3 del decreto-legge 31 ottobre 1990, n. 310, convertito, con modificazioni, dalla legge 22 dicembre 1990, n. 403 e s.m.i."

Il comma 5 prevede, inoltre, che "le amministrazioni aggiudicatrici, nel dare attuazione ai lavori previsti dal programma triennale, devono rispettare le priorità ivi indicate e che sono fatti salvi gli interventi imposti da eventi imprevedibili o calamitosi nonché le modifiche dipendenti da sopravvenute disposizioni di legge o regolamentari ovvero da altri atti amministrativi adottati a livello statale o regionale".

La proposta che accompagna la presente relazione, non fa altro che riprendere le linee direttive della programmazione 2016/2020 e, alla luce dello stato di realizzazione attuale e prospettico, giunge a definire l'insieme degli interventi per il periodo 2019/2021.

Nella considerazione che ai sensi del comma 13, dell'art. 6 della L.R. n. 12 del 12/07/2011, l'Assessorato Regionale alle Infrastrutture e la Mobilità della Regione Siciliana ha emanato, con proprio decreto D.A. LL.PP. n. 14/Oss. del 10/08/2012

pubblicato sulla G.U.R.S. n° 37 del 31/08/2012 recante norme sulle "Procedura e schemi - tipo per la redazione del programma triennale, dei suoi aggiornamenti annuali e dell'elenco annuale dei lavori", gli schemi tipo per l'adozione da parte degli Enti Locali del programma triennale e degli elenchi annuali relativamente alla programmazione delle opere pubbliche e successivo D.D.G. del 10/03/2015 pubblicato sulla G.U.R.S. n. 12 del 20/03/2015, relativo all'avviso pubblico per la trasmissione del programma triennale delle OO.PP. nonché le relative procedure attuative da parte del Dipartimento Regionale Tecnico, per la programmazione in argomento verrà presa in considerazione la suddetta normativa.

Detto schema e le schede che riepilogano il programma necessitano, comunque, di alcune precisazioni ed integrazioni che possano facilitarne la lettura ed di altre specificazioni, per meglio rappresentare il programma triennale e le singole opere ivi inserite.

Si precisa che il Programma Triennale dei lavori pubblici, così come sintetizzato e definito negli schemi tipo dal D.A. LL.PP. n. 14/Oss. e successivo del 10/08/2012 D.D.G. del 10/03/2015 pubblicato sulla G.U.R.S. n. 12 del 20/03/2015, si compone di n. 5 schede di cui le nn. 1 - 2 - 2B - 3 e 4; le stesse saranno allegate al piano triennale delle OO.PP. da proporre per l'adozione definitiva al Consiglio Comunale in quanto di riferimento al bilancio, atto di competenza dello stesso Consiglio Comunale.

L'analisi dei contenuti della programmazione triennale e annuale delle OO.PP. di cui all'art. 6 della L.R. n. 12 del 12/07/2011, insieme alle schede allegate, ha portato alla convinzione che i documenti di programmazione redatti per l'attività di programmazione non sono esclusivamente le n. 5 schede, bensì tutto l'insieme degli atti che analizzano, elencano, rappresentano gli obiettivi dell'amministrazione, le risorse impiegate, gli studi e gli elaborati, i documenti di bilancio, i progetti delle varie opere.

Con delibera della Commissione Straordinaria con i poteri della Giunta Comunale n. 34 del 22/03/2018, esecutiva ai sensi di legge, è stato approvato lo schema di programma triennale delle OO.PP. per il triennio 2018/2020, affissa all'Albo Pretorio del Comune di Corleone.

Il suddetto schema di programma Triennale delle OO.PP. pertanto, ai sensi e per gli effetti dell'art. 6 della L.R. n°12 del 12/07/2011 nonché del decreto attuativo della stessa legge regionale, è stato pubblicato per giorni 30 successivi e consecutivi dalla sua approvazione.

Con delibera n. 27 del 26/09/2018 da parte della Commissione Straordinaria con i poteri del Consiglio Comunale, veniva adottato il programma Triennale delle OO.PP. ai sensi dell'art. 21 del D.Lgs n. 50 del 18/04/2016, dell'art. 6 della L.R. n. 12 del

12/07/2011 "Disciplina dei contratti pubblici relativi a lavori, servizi e forniture" nonché del D.A. LL.PP. n. 14/Oss. del 10/08/2012 e D.D.G. del 10/03/2015, relativo al triennio 2018/2020.

A seguito delle indicazioni dell'Amministrazione Comunale in carica, per il triennio 2019/2021, al fine di consentire all'Amministrazione Comunale, nell'ambito della propria programmazione, partecipare ai numerosi bandi già pubblicati da parte della Regione Siciliana o dallo Stato centrale e nel contempo ottenere potenziali finanziamenti di opere pubbliche, si è reso necessario modificare il piano.

B - DATI BASE RELATIVI AL COMUNE DI CORLEONE



Il Comune di Corleone (cod. ISTAT 082034), ricadente amministrativamente nella Provincia di Palermo ivi compresa la Frazione di Ficuzza e il centro abitato, si erge a 542 mt. s.l.m. in un'ampia conca del bacino montano del fiume Belice, con una estensione superficiale di circa **km² 229,29**.

L'estensione del centro abitato, compresa la Frazione di Ficuzza (stima) risulta essere pari a **2,00 km²**, così distinta:

- ✓ **Centro urbano di Corleone km² 1,95**
- ✓ **Frazione di Ficuzza km² 0,05**

La ripartizione del territorio è così suddivisa:

- ✓ **superficie complessiva giurisdizionale: ha 22.929**
- ✓ **territorio di Corleone: ha 22.924**
- ✓ **Frazione di Ficuzza: ha 5**

Il territorio del Comune di Corleone ricade interamente nella Provincia di Palermo anche se amministrativamente e territorialmente ad esso fa parte anche la Frazione di Ficuzza il cui centro urbano edificato ricade all'interno del territorio di Monreale, definendola quindi, un'isola territoriale.

La parte principale di Corleone è situata tra le colline di San Giovanni e di San Giacomo a ridosso di un gruppo di rilievi calcarei, disposti a semicerchio, dominata dal

maestoso Busambra. Confina con i territori dei comuni di Monreale e Godrano a nord, Mezzoiuso, Campofelice di Fitalia e Prizzi ad est, Palazzo Adriano, Chiusa Sclafani, Bisacquino e Contessa Entellina a sud, Roccamena ad ovest.

Il Comune di Corleone confina con i comuni di **Monreale** e **Godrano** a nord, **Campofelice di Fitalia** a est, **Prizzi** a est e sud-est, **Campoflorito - Bisacquino**, **Chiusa Sclafani** e **Palazzo Adriano** a sud e **Roccamena** e **Contessa Entellina** a est.

Il territorio amministrativo è individuato dall'I.G.M. Carta D'Italia 1:25.000 nel foglio n° 258 "**Corleone**" - **Quadrante II - Orientamento N.O.** e nella carta tecnica Regionale in scala 1:50000 al n. 607 del quadro di unione dei fogli 1.50.000 e al n. 160 della posizione nella sezione nel foglio 1:50.000 riportando quindi sezione n. 607160.

Relativamente alla situazione **altimetrica** sono state analizzate le fasce altimetriche costruite tramite G.I.S. sul territorio oggetto di studio.

Il territorio del Comune di Corleone è stato analizzato, e le sue superfici sono state divise in fasce altimetriche di 100 mt. ciascuna e dalle elaborazioni è stato possibile ottenere sia l'estensione della singole fasce altimetriche sia la loro incidenza percentuale sul totale del territorio studiato.

E' evidente, dall'analisi dei dati, come la maggior parte del territorio di Corleone sia dislocata tra 300 e 400 mt. s.l.m. (3401.93.20 ha), e i 600 e 700 mt. s.l.m. (3248.21.84 ha); relativamente alle percentuali si noti infatti come il 15% del territorio ricada nella zona compresa tra i 300 e 400 mt. s.l.m., mentre il 14% ricade tra i 600 e 700 mt. s.l.m. .

Il territorio Comunale è compreso tra una altitudine di **300 m s.l.m.** al punto di più a valle presso le contrade di Malvello e Torre del Fiori e un'altitudine di **1.700 m s.l.m.** con la Montagna del Cavalli, il con il Pizzo Pirrello che supera i 1600 m, il monte Cardella e il monte Barrai.

Tabella 1

Fasce altimetriche	Superficie (Ha)
200 - 300	1391.25.24
300 - 400	3401.93.20
400 - 500	3091.18.80
500 - 600	2492.40.98

600 - 700	3248.21.84
700 - 800	2378.31.34
800 - 900	2341.74.15
900 - 1000	1774.38.40
1000 - 1100	1103.54.14
1100 - 1200	468.73.31
1200 - 1300	247.69.88
1300 - 1400	173.98.49
1400 - 1500	33.39.14
1500 - 1600	35.47.43
1600 - 1700	00.08.89
Totale	22929.61.91

La ripartizione altimetrica del territorio è la seguente:

da quota 0 a 200: **0%**

da quota 201 a 400: **20% circa**

da quota 401 a 700: **50% circa**

oltre quota 701: **30% circa**

Il Comune di Corleone ha una morfologia prevalentemente collinare, caratterizzata da rilievi non particolarmente aspri. Dal punto di vista geomorfologico, si fa espresso riferimento agli elaborati dello studio geologico tecnico eseguito a supporto della redazione del vigente P.R.G. .

Tutti i corsi d'acqua presenti nel territorio comunale fanno parte del Bacino del Fiume Belice sinistro, quelli di maggior rilievo sono il Torrente Corleone che scorre per circa km. 10 e il fiume Frattina (affluente del Belice sinistro) che scorre per circa km. 15 da quota 500 a quota 250 circa attraversando il territorio.

C - LA L.R. N. 12/2011 E IL PIANO TRIENNALE DELLE OO.PP.

L'art. 6 della L.R. n. 12 del 12/07/2011 "Disciplina dei contratti pubblici relativi a lavori, servizi e forniture" - Recepimento del D.Lgs n. 163 del 12/04/2006 e s.m.i.

"Codice dei Contratti pubblici di lavori, servizi e forniture" e del D.P.R. 05/10/2010 n. 207 "Regolamento di esecuzione ed attuazione del D.Lgs n. 163 del 12/04/2006 n. 163, prevede che "l'attività di realizzazione dei lavori di cui alla su citata legge, il cui singolo importo sia superiore a Euro 100.000, venga svolta sulla base di un programma triennale e di suoi aggiornamenti annuali che gli Enti pubblici predispongono ed approvano, nel rispetto del documento di programmazione economico - finanziaria di cui all'art. 2 della L.R. 27/04/1999 n. 10 e degli strumenti programmatici pubblici che interessino il loro operare e della normativa urbanistica, unitamente all'elenco dei lavori da realizzare nell'anno stesso.

La L.R. n. 8 del 17/05/2016, pubblicata sulla G.U.R.S. n. 22/2016, recante "Disposizioni per favorire l'economia" all'art. art. 24 contiene le modifiche alla L.P. n. 12 del 14/07/2011 "Disciplina dei contratti pubblici relativi a lavori, servizi e forniture" che per effetto dell'entrata in vigore del decreto legislativo 18 aprile 2016, n. 50, pertanto, tutti i riferimenti al decreto legislativo 12 aprile 2006, n. 163 e s.m.i., contenuti nella L.R. n. 12/2011 e nel decreto del Presidente della Regione 31/01/2012, n. 13, si intendono riferiti alle omologhe disposizioni previste dal decreto legislativo n. 50/2016 e dai relativi provvedimenti di attuazione;

L'art. 21 del D.Lgs 118/04/2016 n. 50, sostituendo l'art. 128 del D.Lgs 12/04/2006 n. 163 e s.m.i. ha disposto che, per lo svolgimento di attività di realizzazione dei lavori pubblici disciplinati dal decreto medesimo, i Comuni adottano un programma triennale dei lavori pubblici, nonché i relativi aggiornamenti annuali.

L'art. 21, comma 9 del suddetto D.Lgs 50/2016 il quale stabilisce che "Fino all'adozione del decreto di cui al comma 8, si applica l'articolo 216, comma 3".

L'art. 216, comma 3 del D.Lgs 50/2016 il quale stabilisce che "Fino alla data di entrata in vigore del decreto di cui all'articolo 21, comma 8, si applicano gli atti di programmazione già adottati ed efficaci, all'interno dei quali le amministrazioni aggiudicatrici individuano un ordine di priorità degli interventi, tenendo comunque conto dei lavori necessari alla realizzazione delle opere non completate e già avviate sulla base della programmazione triennale precedente, dei progetti esecutivi già approvati e dei lavori di manutenzione e recupero del patrimonio esistente, nonché degli interventi suscettibili di essere realizzati attraverso contratti di concessione o di partenariato pubblico privato. Le amministrazioni aggiudicatrici procedono con le medesime modalità per le nuove programmazioni che si rendano necessarie prima dell'adozione del decreto.

La programmazione degli interventi da realizzare nel territorio è indubbiamente elemento portante per promuovere lo sviluppo socio - economico del territorio.

Il programma triennale concorre, quale strumento programmatico di opere, al raggiungimento di tali obiettivi e costituisce altresì momento attuativo di studi di fattibilità e di identificazione dei bisogni individuati dall'Amministrazione.

L'Amministrazione Comunale ha indicato nel proprio programma quali sono gli intenti programmatici per lo sviluppo socioculturale del territorio, attraverso la promozione al recupero ambientale, alla vivibilità del centro storico e delle aree degradate, alla crescita del turismo rurale e culturale.

Particolare attenzione viene prestata alle opere per lo sviluppo dell'economia agricola con l'inserimento di progetti finalizzati al miglioramento della rete viaria di penetrazione agricola.

Il programma triennale, pertanto, costituisce un momento attuativo e quindi di fattibilità, identificazione e quantificazione dei bisogni effettivi che gli Enti Locali predispongono nell'esercizio delle loro autonome competenze e necessarie anche, per la programmazione Intercomunale con altri soggetti pubblici.

Ed è proprio sulla quantificazione dei bisogni e sulla fattibilità degli interventi che l'Amministrazione Comunale di Corchone ha inteso indirizzare l'Ufficio nella stesura del Piano Triennale delle OO.PP. nello studio e la redazione di opere intese a individuare il soddisfacimento dei predetti bisogni indicandone le caratteristiche funzionali, tecniche, gestionali ed economico - finanziarie, l'analisi dello stato di fatto e di ogni intervento nelle sue componenti architettoniche, storico - artistiche, amministrative, tecniche ecc.

L'allegato documento di programmazione costituisce quindi un elemento di grande interesse non solo perché è il primo formale atto di programmazione tecnica degli Uffici preposti, ma anche e soprattutto perché riguarda il raggiungimento degli obiettivi prefissi dall'Amministrazione per la progettazione, il finanziamento e la realizzazione dell'opera programmata e nel suo complesso riguarda opere di grande interesse per la città e per la collettività intera per il suo sviluppo economico, urbanistico e infrastrutturale.

L'allegato programma triennale raccoglie e riassume un percorso complesso iniziato con l'identificazione dell'obiettivo all'interno di un "documento di inquadramento delle politiche urbanistiche ed economiche Comunali" e considera gli sforzi e l'apporto di quanti, Amministrazione, Cittadini e Funzionari hanno voluto dare alla redazione del programma. Di tutto questo lavoro il documento dà atto e risponde all'esigenza, finalmente codificata a livello tecnico normativo e legislativo, di esplicitare in modo chiaro e puntuale i criteri, gli obiettivi e i requisiti della domanda.

Nella sua formulazione si è tenuto conto delle disponibilità finanziarie proprie di questo Ente, delle risorse derivate nonché di quelle acquisibili per assegnazione della Regione, dallo Stato, dalla Comunità Economica Europea e da qualsiasi altro Ente abilitato al finanziamento di opere pubbliche.

Al sensi dell'art. 23 del D.Lgs 50/2016 i livelli della progettazione per gli appalti, per le concessioni di lavori nonché per i servizi in materia di lavori pubblici si articola, secondo tre livelli di successivi approfondimenti tecnici:

- > progetto di fattibilità tecnica ed economica
- > progetto definitivo
- > progetto esecutivo

I sopra citati livelli di progettazione sono intesi ad assicurare:

- a) il soddisfacimento dei fabbisogni della collettività;
- b) la qualità architettonica e tecnico funzionale e di relazione nel contesto dell'opera;
- c) la conformità alle norme ambientali, urbanistiche e di tutela dei beni culturali e paesaggistici, nonché il rispetto di quanto previsto dalla normativa in materia di tutela della salute e della sicurezza;
- d) un limitato consumo del suolo;
- e) il rispetto dei vincoli idro-geologici, sismici e forestali nonché degli altri vincoli esistenti;
- f) il risparmio e l'efficientamento energetico;
- g) l'efficientamento ed il recupero energetico nella realizzazione e nella successiva vita dell'opera nonché la valutazione del ciclo di vita e della manutenibilità delle opere;
- h) la compatibilità con le presistenze archeologiche;
- i) la razionalizzazione delle attività di progettazione e delle connesse verifiche attraverso il progressivo uso di metodi e strumenti elettronici specifici quali quelli di modellazione per l'edilizia e le infrastrutture;
- j) la compatibilità geologica, geomorfologica, idrogeologica dell'opera;
- k) l'accessibilità e adattabilità secondo quanto previsto dalle disposizioni vigenti in materia di barriere architettoniche.

La progettazione ha come fine fondamentale la realizzazione di un intervento di qualità e tecnicamente valido, nel rispetto del miglior rapporto fra i benefici e i costi globali di costruzione, manutenzione e gestione dell'impiego di risorse materiali non rinnovabili e di massimo riutilizzo delle risorse naturali impegnate dall'intervento e della massima manutenibilità, miglioramento del rendimento energetico, durabilità dei materiali e dei componenti, sostituibilità degli elementi, compatibilità tecnica ed ambientale dei materiali ed

Per ogni intervento, il responsabile del procedimento, in conformità di quanto disposto dal D.Lgs 50/2016 e s.m.i. la necessità di integrare o di ridurre, in rapporto alla specifica tipologia e alla dimensione dell'intervento, i livelli di definizione e i contenuti della progettazione, salvaguardandone la qualità.

Al fine di potere effettuare la manutenzione e le eventuali modifiche dell'intervento nel suo ciclo di vita utile, gli elaborati del progetto sono agglomerati in conseguenza delle varianti o delle soluzioni esecutive che si siano rese necessarie, a cura dell'esecutore e con l'approvazione del direttore dei lavori, in modo da rendere disponibili tutte le informazioni sulle modalità di realizzazione dell'opera o del lavoro.

Oltre ai compiti specificamente previsti da altre disposizioni del codice, in particolare, il R.U.P.:

- a) formula proposte e fornisce dati e informazioni al fine della predisposizione del programma triennale dei lavori pubblici e dei relativi aggiornamenti annuali, nonché al fine della predisposizione di ogni altro atto di programmazione di contratti pubblici di servizi e di forniture e della predisposizione dell'avviso di preinformazione;
- b) cura, in ciascuna fase di attuazione degli interventi, il controllo sui livelli di prestazione, di qualità e di prezzo determinati in coerenza alla copertura finanziaria e ai tempi di realizzazione dei programmi;
- c) cura il corretto e razionale svolgimento delle procedure;
- d) segnala eventuali disfunzioni, impedimenti, ritardi nell'attuazione degli interventi;
- e) accerta la libera disponibilità di aree e immobili necessari;
- f) fornisce all'amministrazione aggiudicatrice i dati e le informazioni relativi alle principali fasi di svolgimento dell'attuazione dell'intervento, necessari per l'attività di coordinamento, indirizzo e controllo di sua competenza e sorveglia la efficiente gestione economica dell'intervento;
- g) propone all'amministrazione aggiudicatrice la conclusione di un accordo di programma, ai sensi delle norme vigenti, quando si rende necessaria l'azione integrata e coordinata di diverse amministrazioni;
- h) propone l'indizione o, ove competente, indice la conferenza di servizi ai sensi della legge 7 agosto 1990, n. 241, quando sia necessario o utile per l'acquisizione di intese, pareri, concessioni, autorizzazioni, permessi, licenze, nulla osta, assensi, comunque denominati;
- i) verifica e vigila sul rispetto delle prescrizioni contrattuali nelle concessioni.

C.1 - Studi di fattibilità tecnica ed economica

Il progetto di fattibilità tecnica ed economica individua, tra più soluzioni, quella che presenta il miglior rapporto tra costi e benefici per la collettività, in relazione alle specifiche esigenze da soddisfare e prestazioni da fornire.

Lo studio di fattibilità si compone di una relazione illustrativa contenente:

- a) le caratteristiche funzionali, tecniche, gestionali, economico-finanziarie dei lavori da realizzare;
- b) l'analisi delle possibili alternative rispetto alla soluzione realizzativa individuata;
- c) la verifica della possibilità di realizzazione mediante i contratti di partenariato pubblico privato di cui all'articolo 3, comma 15-ter, del codice;
- d) l'analisi dello stato di fatto, nelle sue eventuali componenti architettoniche, geologiche, socio-economiche, amministrative;
- e) la descrizione, ai fini della valutazione preventiva della sostenibilità ambientale e della compatibilità paesaggistica dell'intervento, dei requisiti dell'opera da progettare, delle caratteristiche e dei collegamenti con il contesto nel quale l'intervento si inserisce, con particolare riferimento alla verifica dei vincoli ambientali, storici, archeologici, paesaggistici interferenti sulle aree o sugli immobili interessati dall'intervento, nonché l'individuazione delle misure idonee a salvaguardare la tutela ambientale e i valori culturali e paesaggistici.

C.2 - Progettazione preliminare

Il progetto preliminare definisce le caratteristiche qualitative e funzionali dei lavori, il quadro delle esigenze da soddisfare e delle specifiche prestazioni da fornire nel rispetto delle indicazioni del documento preliminare alla progettazione; evidenzia le aree impegnate, le relative eventuali fasce di rispetto e le occorrenti misure di salvaguardia, nonché le specifiche funzionali ed i limiti di spesa delle opere da realizzare, ivi compreso il limite di spesa per gli eventuali interventi e misure compensative dell'impatto territoriale e sociale e per le infrastrutture ed opere connesse, necessarie alla realizzazione. Il progetto preliminare stabilisce i profili e le caratteristiche più significative degli elaborati dei successivi livelli di progettazione, in funzione delle dimensioni economiche e della tipologia e categoria dell'intervento, ed è composto dai seguenti elaborati, salva diversa motivata determinazione del responsabile del procedimento ai sensi dell'articolo 15, comma 3, anche con riferimento alla loro articolazione.

Il progetto preliminare in via semplificativa ai sensi dell'art. 17 del D.P.R. 207/10 comprende i seguenti elaborati:

- a) relazione illustrativa;
- b) relazione tecnica;
- c) studio di prefattibilità ambientale;
- d) studi necessari per un'adeguata conoscenza del contesto in cui è inserita l'opera, corredati da dati bibliografici, accertamenti ed indagini preliminari - quali quelle storiche, archeologiche, ambientali, topografiche, geologiche, idrologiche, idrauliche, geotecniche e sulle interferenze e relative relazioni ed elaborati grafici - atti a pervenire ad una completa caratterizzazione del territorio ed in particolare delle aree impegnate;
- e) planimetria generale e elaborati grafici;
- f) prime indicazioni e misure finalizzate alla tutela della salute e sicurezza dei luoghi di lavoro per la stesura dei piani di sicurezza;
- g) calcolo sommario della spesa;
- h) quadro economico di progetto;
- i) piano particellare preliminare delle aree o rilievo di massima degli immobili;

C.3 - Progettazione definitiva

Il progetto definitivo, redatto sulla base delle indicazioni del progetto preliminare approvato e di quanto emerso in sede di eventuale conferenza di servizi, contiene tutti gli elementi necessari ai fini dei necessari titoli abilitativi, dell'accertamento di conformità urbanistica o di altro atto equivalente; inoltre sviluppa gli elaborati grafici e descrittivi nonché i calcoli ad un livello di definizione tale che nella successiva progettazione esecutiva non si abbiano significative differenze tecniche e di costo.

Il progetto definitivo individua completamente i lavori da realizzare, nel rispetto delle esigenze, dei criteri, dei vincoli, degli indirizzi e delle indicazioni stabiliti dalla stazione appaltante e, ove presente, dal progetto di fattibilità; il progetto definitivo contiene, altresì, tutti gli elementi necessari ai fini del rilascio delle prescritte autorizzazioni e approvazioni, nonché la quantificazione definitiva del limite di spesa per la realizzazione e del relativo cronoprogramma, attraverso l'utilizzo, ove esistenti, dei prezzi predisposti dalle regioni e dalle province autonome territorialmente competenti, di concerto con le articolazioni territoriali del Ministero delle Infrastrutture e dei Trasporti.

Il progetto definitivo in via semplificativa comprende i seguenti elaborati:

- a) relazione generale;
- b) relazioni tecniche e relazioni specialistiche;
- c) rilievo planaltimetrico e studio dettagliato di inserimento urbanistico;

- d) elaborati grafici;
- e) studio di impatto ambientale ove previsto dalle vigenti normative ovvero studio di fattibilità ambientale;
- f) calcoli delle strutture e degli impianti;
- g) disciplinare descrittivo e prestazionale degli elementi tecnici;
- h) censimento e progetto di risoluzione delle interferenze;
- l) piano particellare di esproprio;
- l) l) elenco dei prezzi unitari ed eventuali analisi;
- k) m) computo metrico estimativo;
- l) n) aggiornamento del documento contenente le prime indicazioni e disposizioni per la stesura dei piani di sicurezza;
- m) o) quadro economico con l'indicazione dei costi della sicurezza;

C.4 - Progettazione esecutiva

Il progetto esecutivo, redatto in conformità al progetto definitivo, determina in ogni dettaglio i lavori da realizzare, il relativo costo previsto, il cronoprogramma coerente con quello del progetto definitivo, e deve essere sviluppato ad un livello di definizione tale che ogni elemento sia identificato in forma, tipologia, qualità, dimensione e prezzo. Il progetto esecutivo deve essere, altresì, corredato da apposito piano di manutenzione dell'opera e delle sue parti in relazione al ciclo di vita.

Il progetto esecutivo costituisce la ingegnerizzazione di tutte le lavorazioni e, pertanto, definisce compiutamente ed in ogni particolare architettonico, strutturale ed impiantistico l'intervento da realizzare. Restano esclusi soltanto i piani operativi di cantiere, i piani di approvvigionamenti, nonché i calcoli e i grafici relativi alle opere provvisorie. Il progetto è redatto nel pieno rispetto del progetto definitivo nonché delle prescrizioni dettate nei titoli abilitativi o in sede di accertamento di conformità urbanistica, o di conferenza di servizi o di pronuncia di compatibilità ambientale, ove previste. Il progetto esecutivo è composto dai seguenti documenti, salva diversa motivata determinazione del responsabile del procedimento, anche con riferimento alla loro articolazione.

- a) relazione generale;
- b) relazioni specialistiche;
- c) elaborati grafici comprensivi anche di quelli delle strutture, degli impianti e di ripristino e miglioramento ambientale;
- d) calcoli esecutivi delle strutture e degli impianti;
- e) piano di manutenzione dell'opera e delle sue parti;

- f) piano di sicurezza e di coordinamento di cui all'articolo 100 del decreto legislativo 9 aprile 2008, n. 81, e quadro di incidenza della manodopera;
- g) computo metrico estimativo e quadro economico;
- h) cronoprogramma;
- i) elenco dei prezzi unitari e eventuali analisi;
- j) l) schema di contratto e capitolato speciale di appalto;
- k) piano particellare di esproprio.

Lo schema del programma triennale e i suoi aggiornamenti annuali verranno resi pubblici, prima della loro approvazione, mediante affissione all'Albo Pretorio del Comune di Corleone per almeno sessanta giorni consecutivi. Il programma triennale prevede nel suo contesto un ordine di priorità e nell'ambito di tale ordine sono state ritenute prioritarie le opere già finanziate e di cui è in corso un iter tecnico - amministrativo, in secondo luogo sono state ritenute comunque prioritari i lavori di manutenzione, di recupero del patrimonio esistente, di completamento dei lavori già iniziati, i progetti esecutivi approvati, nonché gli interventi per i quali ricorre la possibilità di finanziamento con capitale privato maggioritario, nella considerazione che nel dare attuazione ai lavori previsti dal programma triennale dovranno essere rispettate le priorità ivi indicate.

E' da evidenziare che dalla programmazione triennale sono fatti salvi gli interventi imposti da eventi imprevedibili o calamitosi, nonché le modifiche dipendenti da sopravvenute disposizioni di legge o regolamentari ovvero da altri atti amministrativi adottati a livello Statale o Regionale.

D - LA COSTRUZIONE DEL PROGRAMMA TRIENNALE DEI LAVORI PUBBLICI

Il Programma Triennale dei Lavori Pubblici ed il correlato "elenco annuale" del nostro Ente sono stati redatti nel rispetto delle disposizioni dell'articolo 6 della L.R. n. 12 del 12/07/2011 "Disciplina dei contratti pubblici relativi a lavori, servizi e forniture" - Recepimento del D.Lgs n. 163 del 12/04/2006 e s.m.i. "Codice dei Contratti pubblici di lavori, servizi e forniture" e del D.P.R. 05/10/2010 n. 207 "Regolamento di esecuzione ed attuazione del D.Lgs n. 163 del 12/04/2006 n. 163 e del Decreto Assessorale Lavori pubblici del 03/10/2003 ed in ultimo del D.A. 19/11/2009 N. 47, con il quale sono stati adottati gli "schemi tipo" conformi alle disposizioni procedurali ed ai criteri di redazione contenuti nella Legge.

Il metodo di lavoro applicato e' stato sviluppato partendo dalla puntuale ricognizione del programma 2019 - 2021, del suo stato di realizzazione, dello stato

attuale della progettazione, delle disponibilità finanziarie, e procedendo, quindi, alla definizione del nuovo programma 2019/2021 attraverso un aggiornamento della elaborazione adottata per lo scorso esercizio adeguando il nuovo programma alla nuova normativa.

Si precisa che, alla luce dello slittamento dei tempi per l'approvazione del bilancio, sono stati rispettati i tempi per la sua predisposizione, individuando il responsabile della programmazione e specificando per ciascuna opera, compresa nell'elenco annuale, il responsabile del procedimento.

Seguendo l'impostazione voluta dal legislatore e' stata adottata una modalità di programmazione che ricalca la soluzione proposta dalla L.R. n. 12 del 12/07/2011 e che può essere ripartita in tre fasi:

- l'analisi generale dei bisogni, delle risorse disponibili e delle problematiche connesse;
- l'analisi delle modalità di soddisfacimento di detti bisogni attraverso i lavori pubblici;
- l'analisi delle disponibilità finanziarie e la loro programmazione.

E - L'ANALISI GENERALE DEI FABBISOGNI E DELLE RISORSE DISPONIBILI

La prima fase del lavoro è stata dedicata alla ricerca ed alla conseguente quantificazione dei fabbisogni e delle esigenze della collettività, individuando, al contempo, tutti gli interventi necessari per il loro soddisfacimento.

Detta analisi trova specifica sintesi nella scheda 1 dei modelli assessoriali.

In essa sono indicate, per tipologie di intervento e secondo le categorie di opere proposte dal D.A., le finalità degli interventi ed i risultati attesi dalla loro realizzazione, il fabbisogno finanziario necessario a soddisfare le esigenze prioritarie, la quota di stanziamento assegnata.

Conclusa l'analisi della individuazione e quantificazione delle richieste della collettività, di concerto con i servizi finanziari, sono state esaminate le possibilità finanziamento e i limiti di indebitamento realmente sopportabile dall'Ente.

In relazione alle disponibilità finanziarie previste nei documenti di programmazione economica, è stato costruito il "quadro delle disponibilità finanziarie", poi riportato nello schema della scheda 2, nella quale sono indicati, secondo le diverse provenienze, le somme complessivamente destinate all'attuazione del programma nonché gli accantonamenti derivanti da circostanziate previsioni.

F - L'ANALISI DELLE MODALITA' DI SODDISFACIMENTO DEI FABBISOGNI

La fase successiva è stata caratterizzata dall'inserimento nel "Programma" dei lavori da realizzare per i quali, ai sensi della normativa vigente, si è provveduto ad effettuare opportuni studi e redatto almeno il progetto preliminare, nei quali sono stati indicati le caratteristiche funzionali, tecniche, gestionali ed economico-finanziarie dell'intervento, corredati dall'analisi dello stato di fatto per quanto riguarda le eventuali componenti storico-artistiche, architettoniche, paesaggistiche e di sostenibilità ambientale, socio-economiche, amministrative e tecniche.

E' stata, infine, effettuata una ricognizione sull'attività di programmazione in corso rivolta a verificare se le opere inserite nell'elenco annuale presentino un grado sufficiente di attendibilità in merito alla possibilità dell'Ente di giungere al finanziamento nel corso dell'anno.

G - LE RELAZIONI CON GLI ALTRI DOCUMENTI DI PROGRAMMAZIONE

La predisposizione di un documento complesso quale il Programma Triennale e del conseguente elenco annuale dei lavori pubblici non può essere visto avulso dall'intero processo di programmazione presente nell'Ente e dagli altri documenti di programmazione economico-finanziari e territoriali disciplinati da specifiche disposizioni di legge.

In particolare si può sottolineare che il Programma Triennale e l'elenco annuale dei lavori sono redatti sulla base:

1. dei documenti di programmazione finanziaria quali il Bilancio, di previsione e il Bilancio pluriennale;
2. degli strumenti di pianificazione di settore esistenti con riferimento agli interventi programmati, le azioni da intraprendere con riguardo agli aspetti territoriali, ambientali e paesistici nonché le relazioni con le indicazioni legislative ed attuative della pianificazione di settore;
3. delle analisi socio economiche del bacino di utenza, del contesto delle strutture esistenti, di quelle da completare, dei vincoli esistenti;
4. dei programmi dell'amministrazione e del loro rapporto con gli strumenti di programmazione territoriale.

H - LA DEFINIZIONE DELLE PRIORITÀ

Un ulteriore aspetto di approfondimento nel processo di predisposizione del "Programma Triennale dei lavori pubblici" riguarda la definizione delle priorità secondo

una scala di priorità espressa in tre livelli" (massima 1, media 2 e minima 3) e dell'art. 6 della L.R. n. 12 del 12/07/2011.

Nel rispetto di quanto previsto dal sopra citato art. 6 nella redazione del Programma Triennale sono stati definiti e, quindi, indicati gli ordini di priorità tra i vari lavori, seguendo i vincoli e gli indirizzi legislativi.

Nel nostro Ente detto ordine di priorità è stata attribuita in considerazione ed in coincidenza degli effettivi indirizzi di programma e di effettiva necessità sociale dei lavori previsti nel programma.

Le priorità sono state definite tenendo conto degli indirizzi programmatici, dello stato di programmazione e di progettazione, delle possibilità di finanziamento e dei tempi previsti per l'appalto delle diverse opere.

I - L'ELENCO ANNUALE

L'elenco annuale, vale a dire il documento che riporta le opere da realizzare esclusivamente nell'anno 2017, è quello che, dovendo tenere presente la tempistica di esecuzione e gli strumenti di programmazione, presenta il maggior numero di informazioni e costituisce la base per il cosiddetto " Bilancio investimenti" nella parte della spesa del Bilancio 2013.

Nell'elenco annuale dei lavori sono indicati per ciascuna opera:

- il responsabile del procedimento;
- l'ammontare delle risorse destinate all'esecuzione dei lavori;
- le categorie;
- il trimestre e l'anno previsti per l'inizio e la fine dei lavori;
- le finalità previste;
- lo stato della progettazione;
- la priorità assegnata;

Si precisa che nella formulazione dell'elenco annuale sono stati seguiti gli indirizzi legislativi e pertanto:

- nell'elenco annuale sono inseriti tutti i lavori che l'Amministrazione intende realizzare nel primo anno di riferimento del Programma Triennale, visti i limiti ad una sua modifica imposti dall'art.6 della L.R. n. 12 del 12/07/2011;
- i progetti dei lavori sono conformi agli strumenti urbanistici vigenti, tranne i casi previsti dalla legge;
- l'elenco annuale predisposto dall'Ente contempla l'indicazione dei mezzi finanziari in relazione a risorse proprie, a quelle disponibili in base a contributi

o risorse dello Stato, delle regioni o di altri Enti pubblici, e a quelle acquisibili mediante alienazione di beni immobili.

Si precisa inoltre che, in base alla succitata disposizione, un lavoro eventualmente non inserito nell'elenco annuale può essere realizzato solo sulla base di un autonomo piano finanziario che non utilizzi risorse già previste al momento della formazione dell'elenco, con l'eccezione per le risorse che si rendessero disponibili a seguito di ribassi d'asta o di economie.

n.	Denominazione	Settore	Costo in migliaia di Euro	Fonte di finanziamento
1	Riqualificazione urbanistica di via Bentivegna da Piazza Falcone - Borsellino a Piazza Garibaldi	Viabilità urbana	1.530	Assessorato Regionale alle Infrastrutture
2	Completamento dell'edificio da adibire a sede del Commissariato di Pubblica Sicurezza nella via Verdi in Corleone	Edilizia pubblica	372	Fondi del Ministero Infrastrutture
3	Consolidamento scarpata e regimentazione delle acque in Via G. Orsini	Difesa del Suolo	100	OCDPC n. 257 del 30/05/2015
4	Intervento di manutenzione ed adeguamento impianti della Palestra Comunale in Contrada Punzonotto	Impianti sportivi	141	Decreto Ministero dell'Interno n. 155 del 06/07/2016 di concerto con il Ministero dell'Economia - Ripartizione del Fondo di cui all'art. 1, comma 277 della legge 27/12/2017 n. 205
5	Interventi di manutenzione straordinaria alle murature e agli infissi dell'edificio scolastico G.ipe Vasi	Edilizia scolastica	150	Decreto Ministero della Pubblica Istruzione

L - PROCEDURA PER L'APPROVAZIONE DEL PROGRAMMA

Il programma dovrà essere adottato da parte della Giunta e successivamente pubblicato con deposito all'albo pretorio per 30 gg. consecutivi ai sensi dell'art. 6, comma 8 della L.R. n. 12 del 12/07/2011.

Trascorso il periodo di pubblicazione all'Albo Pretorio dell'Ente ed esaminate le eventuali considerazioni ed osservazioni, il programma potrà essere sottoposto alla

definitiva approvazione da parte del Consiglio Comunale, unitamente al Bilancio di previsione.

La pubblicazione dovrà avvenire, inoltre, sul profilo del committente della stazione appaltante la quale può adottare ulteriori forme di informazione nei confronti dei soggetti comunque interessati al programma, purché queste siano predisposte in modo da assicurare il rispetto dei tempi, ed inoltre:

- ↳ il programma dell'Amministrazione è redatto sulla base di un insieme di proposte provenienti da uffici periferici, la pubblicità va effettuata anche presso le sedi dei medesimi uffici;
- ↳ la pubblicità degli adeguamenti dei programmi triennali nel corso del primo anno di validità degli stessi è assolta attraverso la pubblicazione dell'atto che li approva, fermo restando l'obbligo di aggiornamento delle schede già pubblicate sul sito internet dell'Osservatorio regionale dei Lavori Pubblici;
- ↳ Il programma triennale, l'elenco annuale dei lavori pubblici e i relativi aggiornamenti, successivamente alla loro adozione, sono trasmessi ai sensi del comma 13 della L.R. n. 12 del 12/07/2011 al Dipartimento Regionale Tecnico della Regione Siciliana che ne darà pubblicità, ai sensi dell'art. 15 della medesima legge regionale alla Presidenza della regione Siciliana e a ciascuno degli Assessorati Regionali competenti a finanziare le opere inserite e per conoscenza alle Province regionali nel cui territorio le opere devono essere realizzate nonché all'Osservatorio Regionale dei Lavori Pubblici.

Ai sensi dell'art. 6, comma 33 della L.R. n. 12 del 12/07/2011 gli Enti Locali Territoriali, prima di inviare al Presidente della Regione o all'Assessore Regionale competente le proposte di lavori pubblici da realizzare nel loro territorio, convocano una o più riunioni con le associazioni imprenditoriali e le organizzazioni sindacali, per illustrare le scelte compiute e le finalità degli interventi inclusi nei programmi e che ai sensi dell'art. 33 della medesima legge regionale, i soggetti convocati verificano le osservazioni e le proposte pervenute.

M - OBIETTIVI

Il presente piano triennale delle opere pubbliche 2019/2021 costituisce lo strumento attraverso cui si tende a delineare un'azione di sviluppo orientata del territorio comunale.

Questa azione è volta principalmente alla:

- ↳ tutela e valorizzazione del patrimonio storico-archeologico;

- ↳ tutela e valorizzazione del patrimonio architettonico mediante il recupero del tessuto urbanistico ed architettonico del centro storico e riqualificazione della zona di trasferimento e la ristrutturazione dell'edilizia sociale;
- ↳ difesa del suolo, volta principalmente alla mitigazione ed eliminazione del rischio idrogeologico a protezione del centro storico e della zona di trasferimento parziale del centro abitato, nonché alla eliminazione di instabilità dei versanti e alla regimentazione dei deflussi idrici superficiali che interessano l'area a monte del centro abitato;
- ↳ miglioramento ed ammodernamento delle infrastrutture primarie a servizio del centro urbano e dei borghi;
- ↳ potenziamento della rete viaria principale e di quella a servizio dell'agricoltura.

Nella stesura del piano si è tenuto conto, inoltre, di un razionale impiego delle risorse, per obiettivi che stanno alla base di un tipo di sviluppo corrispondente agli interessi della collettività e mirati a fronteggiare una endemica carenza occupazionale che affligge le aree interne della Sicilia.

Inoltre, pur in un contesto territoriale svantaggiato, soprattutto a causa della carenza di reti viarie di collegamento con i centri urbani maggiori, si è cercato di porre in essere iniziative concrete e coerenti con il tessuto storico e ambientale e le valenze che il loro recupero e valorizzazione possono avere nel campo occupazione e di sviluppo delle attività indotte, tali da rendere efficaci nel tempo gli interventi programmati.

Tutte le opere incluse nel presente programma, sono in parte fornite di progettazione esecutiva di cui alcune con relativa copertura finanziaria ed in parte con progettazione definitiva e preliminare non ancora coperta da finanziamento.

E' da evidenziare che il programma e gli elenchi, dopo la loro approvazione, dovranno essere trasmessi alla sezione regionale dell'Osservatorio dei lavori pubblici che ne darà pubblicità.

N - OPERE PROGRAMMATE, AVVIATE O DA AVVIARE

L'Amministrazione Comunale per la redazione del Piano Triennale ha voluto sottolineare la necessità di fare riferimento, per quanto possibile, ai programmi di bilancio della Regione, ma soprattutto alla effettiva realizzabilità dei programmi di sviluppo.

Di contro l'Amministrazione avendo preso visione preliminarmente dello schema di programma triennale precedente e delle opere eliminate, inserite e programmate per l'anno 2018 e per il triennio successivo, ha ritenuto opportuno inserire nuove opere,

ritenendo che la programmazione inserita risulta completa e idonea all'attuazione del programma amministrativo.



Per l'anno 2019 e per il triennio successivo, pertanto, sono state eliminate alcune opere dall'elenco generale per diversa programmazione e/o di importo inferiore a 100 mila Euro e/o già appaltate e, di contro,

inserite altre già programmate.

Nel programmare e pertanto inserire nuove opere, l'Amministrazione Comunale ha inteso, soprattutto, dare seguito alla programmazione del Dipartimento Regionale di Protezione Civile a seguito del nubifragio del 02 e 03 novembre 2018 che ha causato ingenti danni alle infrastrutture pubbliche.

A tal proposito da parte del Capo del Dipartimento Nazionale di Protezione Civile è stata emanata l'OCDCPC n. 558 del 15/11/2018 e di cui questo Ente ha inoltrato, così come previsto dall'Ordinanza, apposita istanza di finanziamento per le infrastrutture danneggiate.

Inoltre, nell'inserire nuove opere, si è tenuto conto dei bandi pubblici emanati dalla Regione Siciliana per mezzo dei competenti Dipartimenti Regionali di imminente scadenza.

n.	Denominazione	Tipologia dell'opera	Costo in migliaia di Euro
1	Lavori di manutenzione straordinaria parti comuni ed efficientamento energetico immobile di edilizia residenziale pubblica (C/da San Marco) - Lotto L	Edilizia residenziale pubblica	887
2	Lavori di manutenzione straordinaria parti comuni ed efficientamento energetico immobile di edilizia residenziale pubblica (C/da San Marco) - Lotto H	Edilizia residenziale pubblica	931
3	Lavori di manutenzione straordinaria parti comuni ed efficientamento energetico immobile di edilizia residenziale pubblica (C/da San Marco) - Lotto N	Edilizia residenziale pubblica	655
4	Lavori di manutenzione straordinaria parti comuni ed efficientamento energetico immobile di edilizia residenziale pubblica (C/da San Marco) - Lotto O	Edilizia residenziale pubblica	643
5	Lavori di manutenzione straordinaria parti comuni ed efficientamento energetico immobile di edilizia residenziale pubblica (C/da San Marco) - Lotto P	Edilizia residenziale pubblica	648
6	Lavori di manutenzione straordinaria parti comuni ed efficientamento energetico immobile di edilizia residenziale pubblica (C/da San Marco) - Lotto E	Edilizia residenziale pubblica	648

7	Lavori di manutenzione straordinaria parti comuni ed efficientamento energetico immobile di edilizia residenziale pubblica (C/da San Marco) - Lotto F	Edilizia residenziale pubblica	640
8	Lavori di manutenzione straordinaria parti comuni ed efficientamento energetico immobile di edilizia residenziale pubblica (C/da San Marco) - Lotto G	Edilizia residenziale pubblica	668
9	Lavori di manutenzione straordinaria parti comuni ed efficientamento energetico immobile di edilizia residenziale pubblica (C/da San Marco) - Lotto H	Edilizia residenziale pubblica	643
10	Lavori di manutenzione straordinaria parti comuni ed efficientamento energetico immobile di edilizia residenziale pubblica (C/da San Marco) - Lotto I	Edilizia residenziale pubblica	655
11	Lavori di manutenzione straordinaria parti comuni ed efficientamento energetico immobili di edilizia residenziale pubblica ubicati in Via Don Giovanni Colletto	Edilizia residenziale pubblica	900
12	Opere di protezione idrogeologica e sistemazione esterna dell'area di pertinenza ed efficientamento energetico dell'Asilo Nido di Contrada Puzzonotta - Via Marchesa Paola Firmaturo denominato "Nadia e Caterina Nencioni"	Edilizia residenziale pubblica	800
13	Interventi di manutenzione straordinaria delle murature e degli infissi dell'edificio scolastico G. Gipe Vasi	Edilizia scolastica	150
14	Intervento di messa in sicurezza del parco fluviale e riconfigurazione dell'alveo e degli argini del Torrente di Corleone nel tratto compreso tra le Cascate delle Due Rocche, Largo S. Agata e la C/da Cappuccini	Ambiente	4000
15	Intervento di rifacimento delle sedi stradali di accesso al centro urbano e della via di collegamento del quartiere Calvario, San Giacomo e San Marco dissestati da movimenti franosi e dell'impianto di illuminazione pubblica (Via Calvario - Via San Giacomo)	Recupero urbano	2.800
16	Regimentazione delle acque e ripristino della sede stradale con annessi servizi in C/da Frattina - Area P.I.P. (Piano Insediamento Produttivo) nel Comune di Corleone	Ambiente	500
17	Interventi di manutenzione straordinaria del Plesso Scolastico dell'Istituto Comprensivo G. Gipe Vasi in Via Don G. G. Colletto	Edilizia scolastica	1.200
18	Adeguamento, recupero e ampliamento del centro di sterilizzazione cani e gatti di Contrada Frattina (Area P.I.P.) da adibire a rifugio per cani	Ambiente	300

n.	Denominazione	Motivazione	Costo in migliaia di Euro
1	Opere di protezione idrogeologica dell'area retrostante la Chiesa	Per diversa programmazione e diverso importo	150

Si riportano di seguito le opere che, a seguito di un diverso livello di progettazione e/o istanza di finanziamento, hanno subito variazioni agli importi già programmati.

n.	Denominazione	Motivazione	Costo in migliaia di Euro
1	Videosorveglianza cittadina	Istanza di finanziamento al Ministero dell'Interno	334

Lavori di messa in sicurezza del cozzo roccioso	Stima e istanza di finanziamento a seguito di accertamento sismofragile 02 e 03 novembre 2018	1600
2 cozzo del Poggio a salvaguardia del centro abitato		

Da parte dell'Amministrazione Comunale in carica, inoltre, è stata riconosciuta particolare importanza all'inserimento nel piano triennale delle OO.PP. delle sotto elencate opere di cui la Commissione Straordinaria in data 20/02/2018 con prot. n. 15378 ha avanzato al Ministero dell'Interno, giusto decreto del Ministero dell'Interno in data 29/02/2018, richieste di contributi per interventi riferiti a opere pubbliche di messa in sicurezza degli edifici e del territorio, di cui all'art. 1, commi da 853 a 861, della legge 27/12/2017 n. 205, secondo il "modello A" allegato al suddetto decreto.

1	Manutenzione laghetti di accumulo e distribuzione delle acque reflue provenienti dal depuratore	Sicurezza del territorio	300
2	Opere di protezione idrogeologica nell'area retrostante l'asilo nido di C/da Punzonotto	Sicurezza del territorio	150
3	Riqualificazione via Aldisio - Probabile via di fuga in caso di evacuazione P.C.	Sicurezza del territorio	1.770
4	Messa a norma al fini di prevenzione incendi e ristrutturazione della Palestra Comunale in C/da Punzonotto	Sicurezza degli edifici	250
5	Messa a norma e completamento del complesso sportivo in C/da S. Lucia	Sicurezza degli edifici	1.500
6	Adeguamento alla normativa di prevenzione incendi delle scuole dell'obbligo di proprietà Comunale	Sicurezza degli edifici	1.000
7	Manutenzione e messa in sicurezza degli edifici Comunali	Sicurezza degli edifici	100

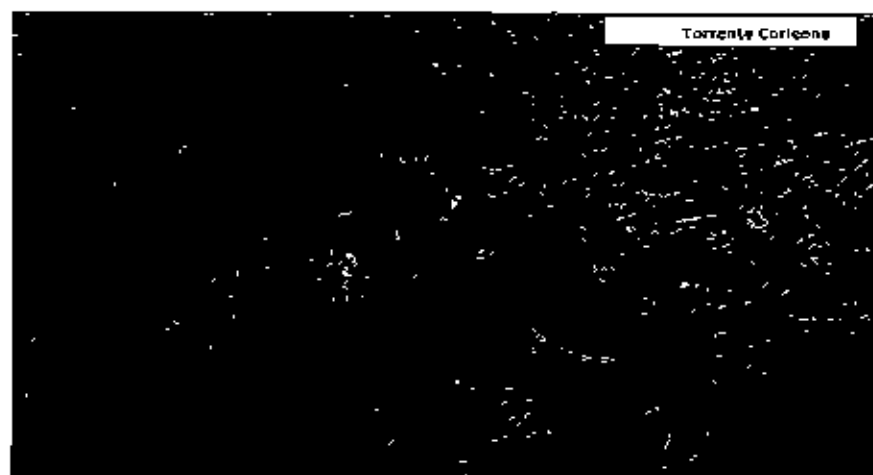

Pagine 25

O - Conclusioni

La relazione riferisce sulle problematiche dell'effettivo bacino di utenza ed evidenzia le condizioni che possono influire sulla realizzazione delle singole opere in relazione, oltre che alle disponibilità finanziarie, alle previsioni degli strumenti urbanistici, all'esistenza di vincoli idrogeologici, paesaggistici, ambientali, ecc.

I programmi delle opere riguardanti gli Enti di culto e di formazione religiosa e la programmazione degli interventi di sistemazione idraulica e forestale, anche se per questi ultimi bisognerà tenere conto delle proposte degli ispettorati forestali e dei pareri degli Enti locali interessati, sono riservati all'Amministrazione regionale e quindi non sono inseriti nel presente programma.

L'organo competente all'adozione del presente piano, trattandosi di atto fondamentale di programmazione, è il Consiglio Comunale (art.32 della legge 8 giugno 1990, n. 142, così come recepito in Sicilia dalla L.R. 11.12.1991 n. 46, lett. b).

Dopo la sua adozione il programma triennale e l'elenco annuale deve essere trasmesso ai competenti organi regionali che ne dà pubblicità.

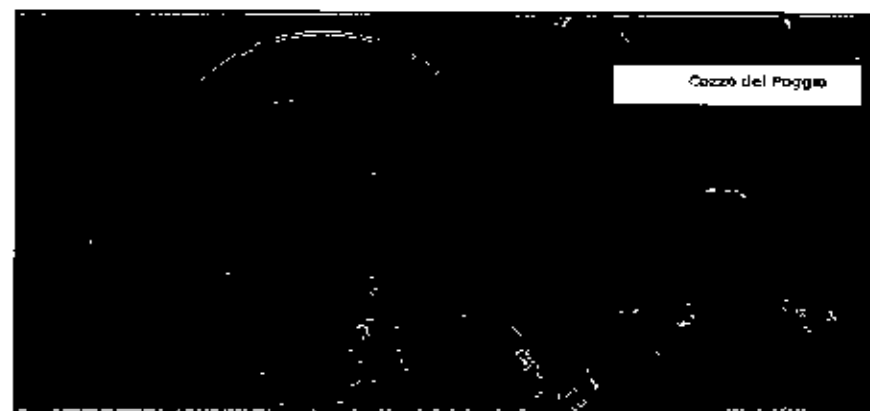

Il finanziamento delle opere indicate nel programma può avvenire utilizzando disponibilità proprie dell'Ente, mezzi accantonati dalla Regione, dallo Stato o da altre fonti.



cedere finanziamenti
mi, tranne in caso di
lo sulla base di un
tra i mezzi finanziari
atta eccezione per le
; rimane consolidato
Pagina 26

che per potere attivare la procedura di finanziamento di qualsiasi opera pubblica, è necessario che vi sia un progetto, almeno preliminare ed inoltre, per il finanziamento regionale è indispensabile che l'opera sia inclusa nei programmi di spesa che la Presidenza della Regione o i singoli Assessorati predispongono annualmente.

Il Comune di Corleone oggi si trova di fronte ad una realtà urbana e territoriale da definire e riordinare, per ricavare un diverso e vivibile ambiente per i suoi cittadini nell'intento di promuovere lo sviluppo culturale e sociale.

Le finalità generali che l'Amministrazione comunale persegue attraverso la programmazione delle opere pubbliche possono essere così enunciate:

1. Innalzamento degli standard di vita dei cittadini (qualitativi e quantitativi), attraverso la programmazione e successive realizzazione di opere che consentono lo sviluppo economico del territorio che tradizionalmente presenta caratteristiche prevalentemente agricole;
2. Incremento della qualità urbana e paesaggistica del territorio comunale e riequilibrio delle funzioni;
3. Recupero ambientale e storico - culturale del territorio antropizzato e dei manufatti;
4. Salvaguardia e conservazione delle condizioni ambientali e dei beni naturali.

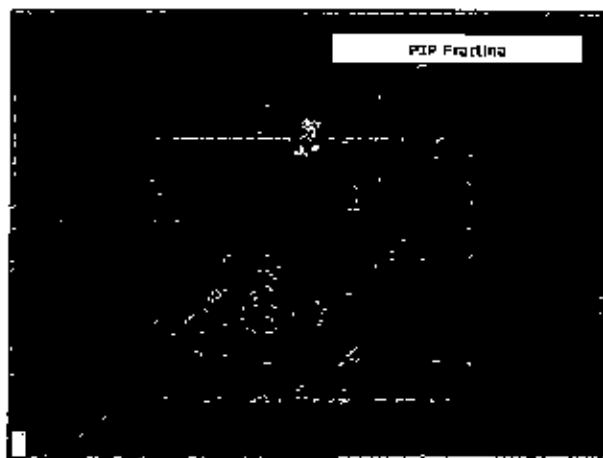

Tali finalità sono alla base di una strategia unitaria di intervento (comune anche al nuovo Piano Regolatore Generale) che vede la realizzazione delle singole opere pubbliche come un momento di implementazione di un disegno complessivo che tiene conto al tempo stesso delle esigenze

della comunità insediata, delle disponibilità finanziarie interne ed esterne al Comune, degli altri strumenti di programmazione comunale e di quelli sovracomunali, dei vincoli esterni e del livello di progettazione delle opere stesse.

IL RESPONSABILE SERVIZIO
F.to: Geom. Francesco LA SALA



CITTÀ DI CORLEONE

CITTA' METROPOLITANA DI PALERMO

III Settore - Sviluppo del Territorio e Cura della Città

Servizio Pianificazione Territoriale e Gestione del Territorio

Ufficio Programmazione



PROGRAMMA TRIENNALE DELLE OPERE PUBBLICHE

Art. 21 del D.Lgs n. 50 del 18/04/2016 - Art. 6 della L.R. n. 12 del 12/07/2011 "Disciplina dei contratti pubblici relativi a lavori, servizi e forniture"

D.A. LLPP, n. 14/Oss. del 10/08/2012 e D.D.G. del 10/03/2015

PROSPETTO GENERALE DELLE OPERE PROGRAMMATE

Triennio di riferimento 2019 - 2021



Comune di Corleone

Programma triennale delle opere pubbliche

anno 2019

Triennio di riferimento 2019 - 2021

Comune di Corleone

Settore Agricoltura

Triennio di riferimento 2019 - 2021

PROSPETTO DELLE OPERE PROGRAMMATE

Settore Agricoltura

Viabilità rurale

N.	DENOMINAZIONE DELL'OPERA	TIPO DI OPERA	LIVELLO DI PROGETTAZIONE	ORDINE PRIORITA'	FONDI DI FINANZIAMENTO e rispettivo capitolo di bilancio	SPESA PREVISTA in migliaia di euro
1	Sistemazione e manutenzione della strada Comunale in via E. Ippolito	Manutenzione <input type="checkbox"/> Restauro <input type="checkbox"/> Recupero <input type="checkbox"/> Ristrutturazione <input type="checkbox"/> Ampliamento <input type="checkbox"/> Completamento <input type="checkbox"/> Opera nuova <input checked="" type="checkbox"/> Demolizione <input type="checkbox"/>	Studio fattibilità <input checked="" type="checkbox"/> Preliminare <input type="checkbox"/> Definitiva <input type="checkbox"/> Esecutiva <input type="checkbox"/> Somma dei costi <input type="checkbox"/>	Generale <input type="checkbox"/> 80 Settore <input type="checkbox"/> 1 Categoria <input type="checkbox"/> 1	Propria <input type="checkbox"/> Provinciale <input type="checkbox"/> Regionale <input checked="" type="checkbox"/> Stato <input type="checkbox"/> U.E. <input type="checkbox"/> Mutuo { Con contrib. statale <input type="checkbox"/> Senza contributo <input type="checkbox"/> Finanziamento privato <input type="checkbox"/> Allocazione immobili <input type="checkbox"/>	<input type="text"/> <input type="text"/> <input type="text"/> <input type="text"/> <input type="text"/> <input type="text"/> <input type="text"/> Totale progetto 350
Zona: Zona 2 ^a - Zona esterna al perimetro edificato Progetto da realizzazione nel 1° anno <input type="checkbox"/> Funzionario resp.: Ing. Giuseppe Genaro						Conformità urbanistica <input checked="" type="checkbox"/>
2	Sistemazione in rettilineo di un tratto della Regia Tricorno in via Marziale	Manutenzione <input type="checkbox"/> Restauro <input type="checkbox"/> Recupero <input type="checkbox"/> Ristrutturazione <input type="checkbox"/> Ampliamento <input type="checkbox"/> Completamento <input type="checkbox"/> Opera nuova <input checked="" type="checkbox"/> Demolizione <input type="checkbox"/>	Studio fattibilità <input checked="" type="checkbox"/> Preliminare <input type="checkbox"/> Definitiva <input type="checkbox"/> Esecutiva <input type="checkbox"/>	Generale <input type="checkbox"/> 80 Settore <input type="checkbox"/> 2 Categoria <input type="checkbox"/> 2	Propria <input type="checkbox"/> Provinciale <input type="checkbox"/> Regionale <input checked="" type="checkbox"/> Stato <input type="checkbox"/> U.F. <input type="checkbox"/> Mutuo { Con contrib. statale <input type="checkbox"/> Senza contributo <input type="checkbox"/> Finanziamento privato <input type="checkbox"/> Allocazione immobili <input type="checkbox"/>	<input type="text"/> <input type="text"/> <input type="text"/> <input type="text"/> <input type="text"/> <input type="text"/> <input type="text"/> Totale progetto 500
Zona: Zona 2 ^a - Zona esterna al perimetro edificato Progetto da realizzazione nel 1° anno <input type="checkbox"/> Funzionario resp.: Ing. Giuseppe Genaro						Conformità urbanistica <input checked="" type="checkbox"/>

PROSPETTO DELLE OPERE PROGRAMMATE

Settore Agricoltura

Viabilità rurale

N.	DENOMINAZIONE DELL'OPERA	TIPO DI OPERA	LIVELLO DI PROGETTAZIONE	ORDINE PRIORITA'	FONDI DI FINANZIAMENTO e rispettivo capitolo di bilancio	SPESA PREVISTA in migliaia di euro
3	Trasformazione in rettilineo di un tratto della Regia Tricorno Marziale in via Quattro Firate	Manutenzione <input type="checkbox"/> Restauro <input type="checkbox"/> Recupero <input type="checkbox"/> Ristrutturazione <input type="checkbox"/> Ampliamento <input type="checkbox"/> Completamento <input type="checkbox"/> Opera nuova <input checked="" type="checkbox"/> Demolizione <input type="checkbox"/>	Studio fattibilità <input type="checkbox"/> Preliminare <input checked="" type="checkbox"/> Definitiva <input type="checkbox"/> Esecutiva <input type="checkbox"/> Somma dei costi <input type="checkbox"/>	Generale <input type="checkbox"/> 81 Settore <input type="checkbox"/> 3 Categoria <input type="checkbox"/> 3	Propria <input type="checkbox"/> Provinciale <input type="checkbox"/> Regionale <input checked="" type="checkbox"/> Stato <input type="checkbox"/> U.E. <input type="checkbox"/> Mutuo { Con contrib. statale <input type="checkbox"/> Senza contributo <input type="checkbox"/> Finanziamento privato <input type="checkbox"/> Allocazione immobili <input type="checkbox"/>	<input type="text"/> <input type="text"/> <input type="text"/> <input type="text"/> <input type="text"/> <input type="text"/> <input type="text"/> Totale progetto 400
Zona: Zona 2 ^a - Zona esterna al perimetro edificato Progetto da realizzazione nel 1° anno <input type="checkbox"/> Funzionario resp.: Ing. Giuseppe Genaro						Conformità urbanistica <input checked="" type="checkbox"/>
4	Trasformazione in rettilineo di un tratto della Regia Tricorno Ammendale - Prati in via Zuccherose	Manutenzione <input type="checkbox"/> Restauro <input type="checkbox"/> Recupero <input type="checkbox"/> Ristrutturazione <input type="checkbox"/> Ampliamento <input type="checkbox"/> Completamento <input type="checkbox"/> Opera nuova <input checked="" type="checkbox"/> Demolizione <input type="checkbox"/>	Studio fattibilità <input type="checkbox"/> Preliminare <input checked="" type="checkbox"/> Definitiva <input type="checkbox"/> Esecutiva <input type="checkbox"/>	Generale <input type="checkbox"/> 82 Settore <input type="checkbox"/> 4 Categoria <input type="checkbox"/> 4	Propria <input type="checkbox"/> Provinciale <input type="checkbox"/> Regionale <input checked="" type="checkbox"/> Stato <input type="checkbox"/> U.E. <input type="checkbox"/> Mutuo { Con contrib. statale <input type="checkbox"/> Senza contributo <input type="checkbox"/> Finanziamento privato <input type="checkbox"/> Allocazione immobili <input type="checkbox"/>	<input type="text"/> <input type="text"/> <input type="text"/> <input type="text"/> <input type="text"/> <input type="text"/> <input type="text"/> Totale progetto 600
Zona: Zona 2 ^a - Zona esterna al perimetro edificato Progetto da realizzazione nel 1° anno <input type="checkbox"/> Funzionario resp.: Ing. Giuseppe Genaro						Conformità urbanistica <input checked="" type="checkbox"/>

PROSPETTO DELLE OPERE PROGRAMMATE

Settore Agricoltura		Viabilità rurale				
N.	DENOMINAZIONE DELL'OPERA	TIPO DI OPERA	LIVELLO DI PROGETTAZIONE	ORDINE PRIORITA'	SOURCE DI FINANZIAMENTO e rispetto capitolo di bilancio	SPESA PREVISTA in migliaia di euro
6	Trasformazione in retabile di un tratto della strada Traversa Tagliavia - Rocca di Cicò in via Garibaldi	Manutenzione <input type="checkbox"/> Restauro <input type="checkbox"/> Recupero <input type="checkbox"/> Riqualificazione <input type="checkbox"/> Ampliamento <input type="checkbox"/> Completamento <input type="checkbox"/> Opera nuova <input checked="" type="checkbox"/> Demolizione <input type="checkbox"/>	Studio fattibilità <input type="checkbox"/> Preliminare <input checked="" type="checkbox"/> Definitiva <input type="checkbox"/> Esecutiva <input type="checkbox"/> Strada ad uso <input type="checkbox"/>	Generale <input type="checkbox"/> 63 Settore <input type="checkbox"/> 5 Categoria <input type="checkbox"/> 5	Propria <input type="checkbox"/> Provinciale <input type="checkbox"/> Regionale <input checked="" type="checkbox"/> Stato <input type="checkbox"/> U.E. <input type="checkbox"/> Mutuo <input type="checkbox"/>	Totale progetto 800 Conformità urbanistica <input checked="" type="checkbox"/>
Zona: Zona 2 ^a - Zona esterna al perimetro edilizio/Progetto da realizzazione nel 1° anno <input type="checkbox"/> Funzionario resp.: Ing. Giuseppe Gonnaro						
8	Trasformazione in retabile di un tratto della strada vicinale in via Pozzo di Cope	Manutenzione <input type="checkbox"/> Restauro <input type="checkbox"/> Recupero <input type="checkbox"/> Riqualificazione <input type="checkbox"/> Ampliamento <input type="checkbox"/> Completamento <input type="checkbox"/> Opera nuova <input checked="" type="checkbox"/> Demolizione <input type="checkbox"/>	Studio fattibilità <input type="checkbox"/> Preliminare <input checked="" type="checkbox"/> Definitiva <input type="checkbox"/> Esecutiva <input type="checkbox"/>	Generale <input type="checkbox"/> 64 Settore <input type="checkbox"/> 8 Categoria <input type="checkbox"/> 8	Propria <input type="checkbox"/> Provinciale <input type="checkbox"/> Regionale <input checked="" type="checkbox"/> Stato <input type="checkbox"/> U.E. <input type="checkbox"/> Mutuo <input type="checkbox"/>	Totale progetto 500 Conformità urbanistica <input checked="" type="checkbox"/>
Zona: Zona 2 ^a - Zona esterna al perimetro edilizio/Progetto da realizzazione nel 1° anno <input type="checkbox"/> Funzionario resp.: Ing. Giuseppe Gonnaro						

PROSPETTO DELLE OPERE PROGRAMMATE

Settore Agricoltura		Viabilità rurale				
N.	DENOMINAZIONE DELL'OPERA	TIPO DI OPERA	LIVELLO DI PROGETTAZIONE	ORDINE PRIORITA'	SOURCE DI FINANZIAMENTO e rispetto capitolo di bilancio	SPESA PREVISTA in migliaia di euro
7	Trasformazione in retabile della strada vicinale denominata Ridocehella - Calle in località Colto	Manutenzione <input type="checkbox"/> Restauro <input type="checkbox"/> Recupero <input type="checkbox"/> Riqualificazione <input type="checkbox"/> Ampliamento <input type="checkbox"/> Completamento <input type="checkbox"/> Opera nuova <input checked="" type="checkbox"/> Demolizione <input type="checkbox"/>	Studio fattibilità <input type="checkbox"/> Preliminare <input checked="" type="checkbox"/> Definitiva <input type="checkbox"/> Esecutiva <input type="checkbox"/> Strada ad uso <input type="checkbox"/>	Generale <input type="checkbox"/> 65 Settore <input type="checkbox"/> 7 Categoria <input type="checkbox"/> 7	Propria <input type="checkbox"/> Provinciale <input type="checkbox"/> Regionale <input checked="" type="checkbox"/> Stato <input type="checkbox"/> U.E. <input type="checkbox"/> Mutuo <input type="checkbox"/>	Totale progetto 148 Conformità urbanistica <input checked="" type="checkbox"/>
Zona: Zona 2 ^a - Zona esterna al perimetro edilizio/Progetto da realizzazione nel 1° anno <input type="checkbox"/> Funzionario resp.: Ing. Giuseppe Gonnaro						
8	Trasformazione in retabile di un tratto della strada vicinale in via Olarotta	Manutenzione <input type="checkbox"/> Restauro <input type="checkbox"/> Recupero <input type="checkbox"/> Riqualificazione <input type="checkbox"/> Ampliamento <input type="checkbox"/> Completamento <input type="checkbox"/> Opera nuova <input checked="" type="checkbox"/> Demolizione <input type="checkbox"/>	Studio fattibilità <input type="checkbox"/> Preliminare <input checked="" type="checkbox"/> Definitiva <input type="checkbox"/> Esecutiva <input type="checkbox"/>	Generale <input type="checkbox"/> 70 Settore <input type="checkbox"/> 8 Categoria <input type="checkbox"/> 8	Propria <input type="checkbox"/> Provinciale <input type="checkbox"/> Regionale <input checked="" type="checkbox"/> Stato <input type="checkbox"/> U.E. <input type="checkbox"/> Mutuo <input type="checkbox"/>	Totale progetto 500 Conformità urbanistica <input checked="" type="checkbox"/>
Zona: Zona 2 ^a - Zona esterna al perimetro edilizio/Progetto da realizzazione nel 1° anno <input type="checkbox"/> Funzionario resp.: Ing. Giuseppe Gonnaro						

PROSPETTO DELLE OPERE PROGRAMMATE

Settore Agricoltura							Viabilità rurale
N.	DENOMINAZIONE DELL'OPERA	TIPO DI OPERA	LIVELLO DI PROGETTAZIONE	ORDINE PRIORITA'	FONTI DI FINANZIAMENTO a rispetto capitolo di bilancio		SPEGA PREVISTA in migliaia di euro
9	Trasformazione in rotabile di un tratto della strada vicinale in c.m.a. Riegle	Manutenzione <input type="checkbox"/> Riparazione <input type="checkbox"/> Recupero <input type="checkbox"/> Ristrutturazione <input type="checkbox"/> Ampliamento <input type="checkbox"/> Completamento <input type="checkbox"/> Opere nuove <input checked="" type="checkbox"/> Demolizione <input type="checkbox"/>	Studio fattibilità <input type="checkbox"/> Preliminare <input checked="" type="checkbox"/> Definitiva <input type="checkbox"/> Esecutiva <input type="checkbox"/> Senza del. costi <input type="checkbox"/>	Generale <input type="checkbox"/> 71 Seconda <input type="checkbox"/> 8 Categoria <input type="checkbox"/> 9	Propria <input type="checkbox"/> Provincia <input type="checkbox"/> Regione <input checked="" type="checkbox"/> Stato <input type="checkbox"/> U.E. <input type="checkbox"/> Mutuo { Con cont. statale <input type="checkbox"/> Senza contributo <input type="checkbox"/> Finanziamento privato <input type="checkbox"/> Alienazione immobili <input type="checkbox"/>	<input type="text"/> <input type="text"/> 500 <input type="text"/> <input type="text"/> <input type="text"/>	
Totale progetto							500
Zona: Zona 2 ^a - Zona esterna al perimetro edilizio							Progetto da realizzazione nel 1° anno <input type="checkbox"/> Funzionario resp. Ing. Giuseppe Gennaro
							Conformità urbanistica <input checked="" type="checkbox"/>
10	Trasformazione in rotabile regia strada S. Maria delle Grazie	Manutenzione <input type="checkbox"/> Riparazione <input type="checkbox"/> Recupero <input type="checkbox"/> Ristrutturazione <input type="checkbox"/> Ampliamento <input type="checkbox"/> Completamento <input checked="" type="checkbox"/> Opere nuove <input type="checkbox"/> Demolizione <input type="checkbox"/>	Studio fattibilità <input type="checkbox"/> Preliminare <input checked="" type="checkbox"/> Definitiva <input type="checkbox"/> Esecutiva <input type="checkbox"/>	Generale <input type="checkbox"/> 07 Seconda <input type="checkbox"/> 08 Categoria <input type="checkbox"/> 08	Propria <input type="checkbox"/> Provincia <input type="checkbox"/> Regione <input checked="" type="checkbox"/> Stato <input type="checkbox"/> U.E. <input type="checkbox"/> Mutuo { Con cont. statale <input type="checkbox"/> Senza contributo <input type="checkbox"/> Finanziamento privato <input type="checkbox"/> Alienazione immobili <input type="checkbox"/>	<input type="text"/> <input type="text"/> 500 <input type="text"/> <input type="text"/> <input type="text"/>	
Totale progetto							500
Zona: Zona 2 ^a - Zona esterna al perimetro edilizio							Progetto da realizzazione nel 1° anno <input type="checkbox"/> Funzionario resp. Ing. Giuseppe Gennaro
							Conformità urbanistica <input checked="" type="checkbox"/>

PROSPETTO DELLE OPERE PROGRAMMATE

Settore Agricoltura							Viabilità rurale
N.	DENOMINAZIONE DELL'OPERA	TIPO DI OPERA	LIVELLO DI PROGETTAZIONE	ORDINE PRIORITA'	FONTI DI FINANZIAMENTO a rispetto capitolo di bilancio		SPEGA PREVISTA in migliaia di euro
11	Trasformazione in rotabile della strada comunale che si dirama dalla strada provinciale in direzione Pubbia	Manutenzione <input type="checkbox"/> Riparazione <input type="checkbox"/> Recupero <input type="checkbox"/> Ristrutturazione <input type="checkbox"/> Ampliamento <input type="checkbox"/> Completamento <input type="checkbox"/> Opere nuove <input checked="" type="checkbox"/> Demolizione <input type="checkbox"/>	Studio fattibilità <input type="checkbox"/> Preliminare <input checked="" type="checkbox"/> Definitiva <input type="checkbox"/> Esecutiva <input type="checkbox"/> Senza del. costi <input type="checkbox"/>	Generale <input type="checkbox"/> 100 Seconda <input type="checkbox"/> 11 Categoria <input type="checkbox"/> 11	Propria <input type="checkbox"/> Provincia <input type="checkbox"/> Regione <input checked="" type="checkbox"/> Stato <input type="checkbox"/> U.E. <input type="checkbox"/> Mutuo { Con cont. statale <input type="checkbox"/> Senza contributo <input type="checkbox"/> Finanziamento privato <input type="checkbox"/> Alienazione immobili <input type="checkbox"/>	<input type="text"/> <input type="text"/> 1.000 <input type="text"/> <input type="text"/> <input type="text"/>	
Totale progetto							1.000
Zona: Zona 2 ^a - Zona esterna al perimetro edilizio							Progetto da realizzazione nel 1° anno <input type="checkbox"/> Funzionario resp. Geom. Galgano LEONE
							Conformità urbanistica <input checked="" type="checkbox"/>
12	Trasformazione in rotabile della strada Trenta Salvo Polia - Completamento	Manutenzione <input type="checkbox"/> Riparazione <input type="checkbox"/> Recupero <input type="checkbox"/> Ristrutturazione <input type="checkbox"/> Ampliamento <input type="checkbox"/> Completamento <input type="checkbox"/> Opere nuove <input checked="" type="checkbox"/> Demolizione <input type="checkbox"/>	Studio fattibilità <input type="checkbox"/> Preliminare <input checked="" type="checkbox"/> Definitiva <input type="checkbox"/> Esecutiva <input type="checkbox"/>	Generale <input type="checkbox"/> 101 Seconda <input type="checkbox"/> 12 Categoria <input type="checkbox"/> 12	Propria <input type="checkbox"/> Provincia <input type="checkbox"/> Regione <input checked="" type="checkbox"/> Stato <input type="checkbox"/> U.E. <input type="checkbox"/> Mutuo { Con cont. statale <input type="checkbox"/> Senza contributo <input type="checkbox"/> Finanziamento privato <input type="checkbox"/> Alienazione immobili <input type="checkbox"/>	<input type="text"/> <input type="text"/> 1.700 <input type="text"/> <input type="text"/> <input type="text"/>	
Totale progetto							1.700
Zona: Zona 2 ^a - Zona esterna al perimetro edilizio							Progetto da realizzazione nel 1° anno <input type="checkbox"/> Funzionario resp. Ing. Giuseppe Gennaro
							Conformità urbanistica <input checked="" type="checkbox"/>

Comune di Corleone

Settore Acque e fonti di energia

Triennio di riferimento 2019 - 2021

Relazione sul settore

Settore Acque e fonti di energia

PROSPETTO DELLE OPERE PROGRAMMATE

Settore Acque e fonti di energia

Approvvigionamento Idrico

N.	DENOMINAZIONE DELL'OPERA	TIPO DI OPERA	LIVELLO DI PROGETTAZIONE	ORDINE PRIORITA'	FONDI DI FINANZIAMENTO e rispettivo capitolo di bilancio	SPESA PREVISTA in migliaia di euro
1	Mantenimento impianti di pompaggio e costruzione dell'acquedotto per la promozione dell'irrigazione	Manutenzione <input checked="" type="checkbox"/> Restoro <input type="checkbox"/> Recupero <input type="checkbox"/> Ristrutturazione <input type="checkbox"/> Ampliamento <input type="checkbox"/> Completamento <input type="checkbox"/> Opere nuove <input type="checkbox"/> Demolizione <input type="checkbox"/>	Studio preliminare <input type="checkbox"/> Preliminare <input checked="" type="checkbox"/> Definitiva <input type="checkbox"/> Esecutiva <input type="checkbox"/> Senza costi <input type="checkbox"/>	Generale <input type="checkbox"/> 30 Settore <input type="checkbox"/> 2 Categoria <input type="checkbox"/> 1	Propria <input type="checkbox"/> Provinciale <input type="checkbox"/> Regionale <input checked="" type="checkbox"/> Statale <input type="checkbox"/> U.E. <input type="checkbox"/> Multa { Con contrib. statale <input type="checkbox"/> Senza contributo <input type="checkbox"/> Finanziamento privato <input type="checkbox"/> Alleanza con i privati <input type="checkbox"/>	<input type="text"/> <input type="text"/> <input type="text"/> <input type="text"/> <input type="text"/> <input type="text"/> <input type="text"/> <input type="text"/> Totale progetto 300
Zona: Zona 2 ^a - Zona esterna al perimetro edile del Comune da realizzarsi nel 1° anno <input type="checkbox"/> Funzionari resp.: Arch. ENRICA GIULIOTTI						Contaminazione ambientale <input checked="" type="checkbox"/>

PROSPETTO DELLE OPERE PROGRAMMATE

Settore Acque e fonti di energia

Acquedotti

N.	DENOMINAZIONE DELL'OPERA	TIPO DI OPERA	LIVELLO DI PROGETTAZIONE	ORDINE PRIORITA'	FONDI DI FINANZIAMENTO e rispettivo capitolo di bilancio	SPESA PREVISTA in migliaia di euro
1	Ritiro di un pozzo della condotta idrica di alluvione di viale Pace a causa di dissesto progettato	Manutenzione <input checked="" type="checkbox"/> Restoro <input type="checkbox"/> Recupero <input type="checkbox"/> Ristrutturazione <input type="checkbox"/> Ampliamento <input type="checkbox"/> Completamento <input type="checkbox"/> Opere nuove <input type="checkbox"/> Demolizione <input type="checkbox"/>	Studio fattibilità <input checked="" type="checkbox"/> Preliminare <input type="checkbox"/> Definitiva <input type="checkbox"/> Esecutiva <input type="checkbox"/> Senza costi <input type="checkbox"/>	Generale <input type="checkbox"/> 45 Settore <input type="checkbox"/> 2 Categoria <input type="checkbox"/> 1	Propria <input type="checkbox"/> Provinciale <input type="checkbox"/> Regionale <input checked="" type="checkbox"/> Statale <input type="checkbox"/> U.E. <input type="checkbox"/> Multa { Con contrib. statale <input type="checkbox"/> Senza contributo <input type="checkbox"/> Finanziamento privato <input type="checkbox"/> Alleanza con i privati <input type="checkbox"/>	<input type="text"/> <input type="text"/> <input type="text"/> <input type="text"/> <input type="text"/> <input type="text"/> <input type="text"/> <input type="text"/> Totale progetto 1.200
Zona: Zona 2 ^a - Zona esterna al perimetro edile del Comune da realizzarsi nel 1° anno <input type="checkbox"/> Funzionari resp.: Ing. GIUSEPPE GENNARO						Contaminazione ambientale <input checked="" type="checkbox"/>

--	--

PROSPETTO DELLE OPERE PROGRAMMATE

Settore Acque e fonti di energia

Reti idriche interne

N.	DENOMINAZIONE DELL'OPERA	TIPO DI OPERA	LIVELLO DI PROGETTAZIONE	ORDINE PRIORITA'	SOURCE OF FINANCING and respective capital of balance	SPESA PREVISTA in migliaia di euro
1.	Rete idrica ad istruzione alla Chiesa e Puerili situate alla sacca di Pietra	Manutenzione <input type="checkbox"/> Restauro <input type="checkbox"/> Recupero <input type="checkbox"/> Ristrutturazione <input type="checkbox"/> Ampliamento <input type="checkbox"/> Completamento <input type="checkbox"/> Opere nuove <input checked="" type="checkbox"/> Demolizione <input type="checkbox"/>	Studio fattibilità <input type="checkbox"/> Preliminare <input checked="" type="checkbox"/> Definitiva <input type="checkbox"/> Esecutiva <input type="checkbox"/> Strada dei costi <input type="checkbox"/>	Generale <input type="checkbox"/> 07 Settore <input type="checkbox"/> 4 Categoria <input type="checkbox"/> 1	Propria <input type="checkbox"/> Provinciale <input type="checkbox"/> Regionale <input checked="" type="checkbox"/> Statale <input type="checkbox"/> U.E. <input type="checkbox"/> Multis: <input type="checkbox"/> Con contrib. statali <input type="checkbox"/> Senza contributo <input type="checkbox"/> Finanziamento privato <input type="checkbox"/> Alleanza immobili	_____ _____ _____ 500 _____ _____ _____ _____ _____
Totale progetto						500
Zona: Zona 24 - Zona esterne al perimetro edilizio; Progetto da realizzazione nel 1° anno <input type="checkbox"/> Funzionario resp.: Arch. Enrico GULOTTA						
2.	Rete idrica in stile Puntarello - Via Marina Teseo Cortigliola	Manutenzione <input type="checkbox"/> Restauro <input type="checkbox"/> Recupero <input type="checkbox"/> Ristrutturazione <input type="checkbox"/> Ampliamento <input type="checkbox"/> Completamento <input type="checkbox"/> Opere nuove <input checked="" type="checkbox"/> Demolizione <input type="checkbox"/>	Studio fattibilità <input type="checkbox"/> Preliminare <input checked="" type="checkbox"/> Definitiva <input type="checkbox"/> Esecutiva <input type="checkbox"/>	Generale <input type="checkbox"/> 08 Settore <input type="checkbox"/> 5 Categoria <input type="checkbox"/> 2	Propria <input checked="" type="checkbox"/> Provinciale <input type="checkbox"/> Regionale <input type="checkbox"/> Statale <input type="checkbox"/> U.E. <input type="checkbox"/> Multis: <input type="checkbox"/> Con contrib. statali <input type="checkbox"/> Senza contributo <input type="checkbox"/> Finanziamento privato <input type="checkbox"/> Alleanza immobili	_____ _____ _____ 200 _____ _____ _____ _____ _____
Totale progetto						200
Zona: Zona 1A - Perimetro edilizio; Progetto da realizzazione nel 1° anno <input type="checkbox"/> Funzionario resp.: Arch. Enrico GULOTTA						

PROSPETTO DELLE OPERE PROGRAMMATE

Settore Acque e fonti di energia

Reti idriche interne

N.	DEMONINAZIONE DELL'OPERA	TIPO DI OPERA	LIVELLO DI PROGETTAZIONE	ORDINE PRIORITA'	FONDI DI FINANZIAMENTO e rispettivo capitolo di bilancio	SPESA PREVISTA in migliaia di euro
3	Reti idriche Chiave	Manutenzione <input type="checkbox"/> Restauro <input type="checkbox"/> Recupero <input type="checkbox"/> Ristrutturazione <input type="checkbox"/> Ampliamento <input type="checkbox"/> Completamento <input type="checkbox"/> Opere nuove <input checked="" type="checkbox"/> Demolizione <input type="checkbox"/>	Studio fattibilità <input type="checkbox"/> Preliminare <input type="checkbox"/> Definitiva <input type="checkbox"/> Esecutiva <input checked="" type="checkbox"/> Silenziosa cost. <input type="checkbox"/>	Comune: [165] Settore: [9] Categoria: [3]	Propria <input type="checkbox"/> Provinciale <input type="checkbox"/> Regionale <input type="checkbox"/> Stato <input checked="" type="checkbox"/> U.E. <input type="checkbox"/> Altre: <input type="checkbox"/> <ul style="list-style-type: none"> <input type="checkbox"/> Con contributo <input type="checkbox"/> Senza contributo <input type="checkbox"/> Finanziamento privato <input type="checkbox"/> Allocations immobili 	4.379 Totale progetto 4.379
Zona: Zona 2 ^a - Zona esterna al perimetro edilizio (Progetto di realizzazione nel 1° anno) <input type="checkbox"/> Funzionaria resp.: Ing. Giuseppe Genaro <input checked="" type="checkbox"/> Contenziosa urbanistica <input checked="" type="checkbox"/>						
4	Reti di distribuzione (area nella Borgata "Mantegna della Scala")	Manutenzione <input type="checkbox"/> Restauro <input type="checkbox"/> Recupero <input type="checkbox"/> Ristrutturazione <input type="checkbox"/> Ampliamento <input type="checkbox"/> Completamento <input type="checkbox"/> Opere nuove <input checked="" type="checkbox"/> Demolizione <input type="checkbox"/>	Studio fattibilità <input type="checkbox"/> Preliminare <input checked="" type="checkbox"/> Definitiva <input type="checkbox"/> Esecutiva <input type="checkbox"/>	Comune: [124] Settore: [10] Categoria: [4]	Propria <input type="checkbox"/> Provinciale <input type="checkbox"/> Regionale <input checked="" type="checkbox"/> Stato <input type="checkbox"/> U.E. <input type="checkbox"/> Altre: <input type="checkbox"/> <ul style="list-style-type: none"> <input type="checkbox"/> Con contributo <input type="checkbox"/> Senza contributo <input type="checkbox"/> Finanziamento privato <input type="checkbox"/> Allocations immobili 	400 Totale progetto 400
Zona: Zona 2 ^a - Zona esterna al perimetro edilizio (Progetto di realizzazione nel 1° anno) <input type="checkbox"/> Funzionaria resp.: Ing. Giuseppe Genaro <input type="checkbox"/> Contenziosa urbanistica <input checked="" type="checkbox"/>						

Reti distribuzione energia elettrica o gas

Settore Acque e fonti di energia

--	--	--	--

PROSPETTO DELLE OPERE PROGRAMMATE

Settore Acque e fonti di energia

Reti distribuzione energia elettrica e gas

N.	DENOMINAZIONE DELL'OPERA	TIPO DI OPERA	LIVELLO DI PROGETTAZIONE	ORDINE PRIORITA'	FONDI DI FINANZIAMENTO e rispetto capote di bilancio	SPESA PREVISTA in migliaia di euro
1	Adeguamento a gestione dell'impianto di pubblica illuminazione del Comune di Corchone	Manutenzione <input checked="" type="checkbox"/> Riparazione <input type="checkbox"/> Recupero <input type="checkbox"/> Ristrutturazione <input type="checkbox"/> Ampliamento <input type="checkbox"/> Completamento <input type="checkbox"/> Opera nuova <input type="checkbox"/> Demolizione <input type="checkbox"/>	Studio fattibilità <input checked="" type="checkbox"/> Preliminare <input type="checkbox"/> Definitiva <input type="checkbox"/> Esecutiva <input type="checkbox"/> Senza del. costi <input type="checkbox"/>	Generale <input type="checkbox"/> I Settore <input type="checkbox"/> I Categoria <input type="checkbox"/> I	Propria <input type="checkbox"/> Provincia <input type="checkbox"/> Regione <input type="checkbox"/> Stato <input type="checkbox"/> U.E. <input type="checkbox"/> Mutual <input type="checkbox"/> <ul style="list-style-type: none"> <input type="checkbox"/> Con contr. statale <input type="checkbox"/> Senza contributo <input checked="" type="checkbox"/> Finanziamento privato <input type="checkbox"/> Alleanza immobiliare 	1.700 Totale progetto 1.700
Zona: Zona I ^a - Perimetro edificato		Programma da realizzazione nel 1° anno <input type="checkbox"/>		Funzionario resp.: Geom. Francesco LA SALÀ		Confermità urbanistica <input checked="" type="checkbox"/>
2	Lavori di adeguamento degli edifici comunali finalizzati al contenimento del consumo energetico	Manutenzione <input checked="" type="checkbox"/> Riparazione <input type="checkbox"/> Recupero <input type="checkbox"/> Ristrutturazione <input type="checkbox"/> Ampliamento <input type="checkbox"/> Completamento <input type="checkbox"/> Opera nuova <input type="checkbox"/> Demolizione <input type="checkbox"/>	Studio fattibilità <input type="checkbox"/> Preliminare <input checked="" type="checkbox"/> Definitiva <input type="checkbox"/> Esecutiva <input type="checkbox"/>	Generale <input type="checkbox"/> II Settore <input type="checkbox"/> G Categoria <input type="checkbox"/> 2	Propria <input type="checkbox"/> Provincia <input type="checkbox"/> Regione <input checked="" type="checkbox"/> Stato <input type="checkbox"/> U.E. <input type="checkbox"/> Mutual <input type="checkbox"/> <ul style="list-style-type: none"> <input type="checkbox"/> Con contr. statale <input type="checkbox"/> Senza contributo <input type="checkbox"/> Finanziamento privato <input type="checkbox"/> Alleanza immobiliare 	3.000 Totale progetto 3.000
Zona: Zona I ^a - Perimetro edificato		Programma da realizzazione nel 1° anno <input type="checkbox"/>		Funzionario resp.: Ing. Giuseppe Gennaro		Confermità urbanistica <input type="checkbox"/>

PROSPETTO DELLE OPERE PROGRAMMATE

Settore Acque e fonti di energia

Reti distribuzione energia elettrica e gas

N.	DENOMINAZIONE DELL'OPERA	TIPO DI OPERA	LIVELLO DI PROGETTAZIONE	ORDINE PRIORITA'	FONDI DI FINANZIAMENTO e rispetto capote di bilancio	SPESA PREVISTA in migliaia di euro
3	Lavori di adeguamento degli edifici comunali finalizzati al contenimento del consumo energetico	Manutenzione <input checked="" type="checkbox"/> Riparazione <input type="checkbox"/> Recupero <input type="checkbox"/> Ristrutturazione <input type="checkbox"/> Ampliamento <input type="checkbox"/> Completamento <input type="checkbox"/> Opera nuova <input type="checkbox"/> Demolizione <input type="checkbox"/>	Studio fattibilità <input type="checkbox"/> Preliminare <input checked="" type="checkbox"/> Definitiva <input type="checkbox"/> Esecutiva <input type="checkbox"/> Senza del. costi <input type="checkbox"/>	Generale <input type="checkbox"/> 102 Settore <input type="checkbox"/> 7 Categoria <input type="checkbox"/> 3	Propria <input type="checkbox"/> Provincia <input type="checkbox"/> Regione <input checked="" type="checkbox"/> Stato <input type="checkbox"/> U.E. <input type="checkbox"/> Mutual <input type="checkbox"/> <ul style="list-style-type: none"> <input type="checkbox"/> Con contr. statale <input type="checkbox"/> Senza contributo <input type="checkbox"/> Finanziamento privato <input type="checkbox"/> Alleanza immobiliare 	3.000 Totale progetto 3.000
Zona: Zona I ^a - Perimetro edificato		Programma da realizzazione nel 1° anno <input type="checkbox"/>		Funzionario resp.: Ing. Giuseppe Gennaro		Confermità urbanistica <input type="checkbox"/>
4	Interventi finalizzati negli edifici comunali	Manutenzione <input type="checkbox"/> Riparazione <input type="checkbox"/> Recupero <input type="checkbox"/> Ristrutturazione <input type="checkbox"/> Ampliamento <input type="checkbox"/> Completamento <input type="checkbox"/> Opera nuova <input checked="" type="checkbox"/> Demolizione <input type="checkbox"/>	Studio fattibilità <input checked="" type="checkbox"/> Preliminare <input type="checkbox"/> Definitiva <input type="checkbox"/> Esecutiva <input type="checkbox"/>	Generale <input type="checkbox"/> 103 Settore <input type="checkbox"/> 8 Categoria <input type="checkbox"/> 4	Propria <input type="checkbox"/> Provincia <input type="checkbox"/> Regione <input checked="" type="checkbox"/> Stato <input type="checkbox"/> U.E. <input type="checkbox"/> Mutual <input type="checkbox"/> <ul style="list-style-type: none"> <input type="checkbox"/> Con contr. statale <input type="checkbox"/> Senza contributo <input type="checkbox"/> Finanziamento privato <input type="checkbox"/> Alleanza immobiliare 	600 Totale progetto 600
Zona: Zona I ^a - Perimetro edificato		Programma da realizzazione nel 1° anno <input type="checkbox"/>		Funzionario resp.: Ing. Giuseppe Gennaro		Confermità urbanistica <input checked="" type="checkbox"/>

PROSPETTO DELLE OPERE PROGRAMMATE

Settore Acque e fonti di energia

Rea di distribuzione energia elettrica e gas

N.	DENOMINAZIONE DELL'OPERA	TIPO DI OPERA	LIVELLO DI PROGETTAZIONE	ORDINE PRIORITA'	FONDI DI FINANZIAMENTO e rispettivo capto di bilancio	SPESA PREVISTA in migliaia di euro
5	Risistemazione e ammodernamento dell'impianto di climatizzazione della casa Comunale	Manutenzione <input type="checkbox"/> Rettifica <input type="checkbox"/> Recupero <input type="checkbox"/> Ristrutturazione <input checked="" type="checkbox"/> Ampliamento <input type="checkbox"/> Completamento <input type="checkbox"/> Opera nuova <input type="checkbox"/> Demolizione <input type="checkbox"/>	Studio fattibilità <input type="checkbox"/> Preliminare <input checked="" type="checkbox"/> Definitiva <input type="checkbox"/> Esecutiva <input type="checkbox"/> Senza disegni <input type="checkbox"/>	Generale <input type="text" value="125"/> Settore <input type="text" value="11"/> Categoria <input type="text" value="5"/>	Propria <input checked="" type="checkbox"/> Provinciale <input type="checkbox"/> Regionale <input type="checkbox"/> Stato <input type="checkbox"/> U.E. <input type="checkbox"/> Mutuo { <input type="checkbox"/> Con capitali statali <input type="checkbox"/> Senza capitali statali <input type="checkbox"/> Finanziamento privato <input type="checkbox"/> Alienazione immobiliare	<input type="text" value="175"/> Totale progetto 175
Zona: Zona 1 ^a - Permesso edilizio		Progetto da realizzazione nel 1° anno <input type="checkbox"/>		Funzionario resp. Ing. Giuseppe Gennaro		Conferma urbanistica <input checked="" type="checkbox"/>
6	Realizzazione rete distribuzione gas metano nelle località chiari e fieschi	Manutenzione <input type="checkbox"/> Rettifica <input type="checkbox"/> Recupero <input type="checkbox"/> Ristrutturazione <input type="checkbox"/> Ampliamento <input type="checkbox"/> Completamento <input type="checkbox"/> Opera nuova <input checked="" type="checkbox"/> Demolizione <input type="checkbox"/>	Studio fattibilità <input type="checkbox"/> Preliminare <input checked="" type="checkbox"/> Definitiva <input type="checkbox"/> Esecutiva <input type="checkbox"/>	Generale <input type="text" value="128"/> Settore <input type="text" value="12"/> Categoria <input type="text" value="0"/>	Propria <input type="checkbox"/> Provinciale <input type="checkbox"/> Regionale <input checked="" type="checkbox"/> Stato <input type="checkbox"/> U.E. <input type="checkbox"/> Mutuo { <input type="checkbox"/> Con capitali statali <input type="checkbox"/> Senza capitali statali <input type="checkbox"/> Finanziamento privato <input type="checkbox"/> Alienazione immobiliare	<input type="text"/> Totale progetto 1.500
Zona: Zona 2 ^a - Zona esterna al perimetro edilizio		Progetto da realizzazione nel 1° anno <input type="checkbox"/>		Funzionario resp. Ing. Giuseppe Gennaro		Conferma urbanistica <input checked="" type="checkbox"/>

Comune di Corleone

Settore Ambiente

Triennio di riferimento 2019 - 2021

--	--

PROSPETTO DELLE OPERE PROGRAMMATE

Settore Ambiente							Dapurato
N.	DENOMINAZIONE DELL'OPERA	TIPO DI OPERA	LIVELLO DI PRIORITIZZAZIONE	ORDINE PRIORITA'	FONTI DI FINANZIAMENTO e rispetto capitolo di bilancio	SPESA PREVISTA In milioni di euro	
1	Mantenimento straordinaria per adeguamento del depuratore al D.Lgs. 152 s.m.	Manutenzione <input checked="" type="checkbox"/> Restauro <input type="checkbox"/> Recupero <input type="checkbox"/> Ristrutturazione <input type="checkbox"/> Ampliamento <input type="checkbox"/> Completamento <input type="checkbox"/> Opera nuova <input type="checkbox"/> Demolizione <input type="checkbox"/>	Studio fattibilità <input type="checkbox"/> Preliminare <input type="checkbox"/> Definitiva <input type="checkbox"/> Esecutiva <input checked="" type="checkbox"/> Stimolo scatti <input type="checkbox"/>	Generale <input type="checkbox"/> 33 Settore <input type="checkbox"/> 3 Categoria <input type="checkbox"/> 1	Propria <input type="checkbox"/> Provincia <input type="checkbox"/> Regione <input type="checkbox"/> Stato <input checked="" type="checkbox"/> U.E. <input type="checkbox"/> Altro { <input type="checkbox"/> Con contrib. statale <input type="checkbox"/> Senza contributo <input type="checkbox"/> Finanziamento privato <input type="checkbox"/> Alleanza immobiliare	1.513 Totale progetto: 1.513	
Zona: Zona 2 ^a - Zona esterna al perimetro edilizio (Progetto da realizzazione nel 1° anno) <input type="checkbox"/> Funzionaria ex-p. Ing. Giuseppe Genzano							
2	Mantenimento straordinaria per adeguamento del depuratore al D.Lgs. 152 s.m.	Manutenzione <input checked="" type="checkbox"/> Restauro <input type="checkbox"/> Recupero <input type="checkbox"/> Ristrutturazione <input type="checkbox"/> Ampliamento <input type="checkbox"/> Completamento <input type="checkbox"/> Opera nuova <input type="checkbox"/> Demolizione <input type="checkbox"/>	Studio fattibilità <input type="checkbox"/> Preliminare <input checked="" type="checkbox"/> Definitiva <input type="checkbox"/> Esecutiva <input type="checkbox"/>	Generale <input type="checkbox"/> 01 Settore <input type="checkbox"/> 0 Categoria <input type="checkbox"/> 2	Propria <input type="checkbox"/> Provincia <input type="checkbox"/> Regione <input checked="" type="checkbox"/> Stato <input type="checkbox"/> U.E. <input type="checkbox"/> Altro { <input type="checkbox"/> Con contrib. statale <input type="checkbox"/> Senza contributo <input type="checkbox"/> Finanziamento privato <input type="checkbox"/> Alleanza immobiliare	300 Totale progetto: 300	
Zona: Zona 2 ^a - Zona esterna al perimetro edilizio (Progetto da realizzazione nel 1° anno) <input type="checkbox"/> Funzionaria ex-p. Ing. Giuseppe Genzano							

PROSPETTO DELLE OPERE PROGRAMMATE

Settore Ambientale		Reti fognarie				
N.	DENOMINAZIONE DELL'OPERA	TIPO DI OPERA	LIVELLO DI PROGETTAZIONE	ORDINE PRIORITA'	FONTI DI FINANZIAMENTO a rapporto capitolo di bilancio	SPESA PREVISTA in migliaia di euro
1	Nuove opere di ampliamento rete fognaria e collettiva - Collettore fognario n. 2 SS. Sakelara - Ponte Nuovo - E. Nicolò - Mulino Nuovo - S. March - Duada	Manutenzione <input type="checkbox"/> Restoro <input type="checkbox"/> Recupero <input type="checkbox"/> Ristrutturazione <input type="checkbox"/> Ampliamento <input type="checkbox"/> Completamento <input type="checkbox"/> Opera nuova <input checked="" type="checkbox"/> Demolizione <input type="checkbox"/>	Studio fattibilità <input type="checkbox"/> Preliminare <input type="checkbox"/> Definitiva <input type="checkbox"/> Esecutivo <input checked="" type="checkbox"/> Bilancio costi <input type="checkbox"/>	Generale <input type="checkbox"/> 32 Settore <input type="checkbox"/> 2 Categoria <input type="checkbox"/> 1	Propria <input type="checkbox"/> Provincia <input type="checkbox"/> Regione <input type="checkbox"/> Stato <input checked="" type="checkbox"/> U.E. <input type="checkbox"/> Mutuo { Con contr. statale <input type="checkbox"/> Banco contributo <input type="checkbox"/> Finanziamento privato <input type="checkbox"/> Allocazione immobili <input type="checkbox"/>	3.016 Totale progetto 3.016
Zona: Zona I ^a - Perimetro edificato		Progetto da realizzazione nel 1° anno <input type="checkbox"/> Funzionaria (esp. Ing. Giuseppe Genaro		Conformità urbanistica <input checked="" type="checkbox"/>		
2	Rilascio della rete fognaria campo urbano	Manutenzione <input type="checkbox"/> Restoro <input type="checkbox"/> Recupero <input type="checkbox"/> Ristrutturazione <input type="checkbox"/> Ampliamento <input type="checkbox"/> Completamento <input checked="" type="checkbox"/> Opera nuova <input type="checkbox"/> Demolizione <input type="checkbox"/>	Studio fattibilità <input type="checkbox"/> Preliminare <input checked="" type="checkbox"/> Definitiva <input type="checkbox"/> Esecutivo <input type="checkbox"/>	Generale <input type="checkbox"/> 85 Settore <input type="checkbox"/> 6 Categoria <input type="checkbox"/> 2	Propria <input type="checkbox"/> Provincia <input type="checkbox"/> Regione <input type="checkbox"/> Stato <input checked="" type="checkbox"/> 2000401 U.E. <input type="checkbox"/> Mutuo { Con contr. statale <input type="checkbox"/> Banco contributo <input type="checkbox"/> Finanziamento privato <input type="checkbox"/> Allocazione immobili <input type="checkbox"/>	1.187 Totale progetto 1.187
Zona: Zona I ^a - Perimetro edificato		Progetto da realizzazione nel 1° anno <input type="checkbox"/> Funzionaria (esp. Arch. Enrico GULOTTA		Conformità urbanistica <input checked="" type="checkbox"/>		

PROSPETTO DELLE OPERE PROGRAMMATE

Settore Ambientale		Reti fognarie				
N.	DENOMINAZIONE DELL'OPERA	TIPO DI OPERA	LIVELLO DI PROGETTAZIONE	ORDINE PRIORITA'	FONTI DI FINANZIAMENTO a rapporto capitolo di bilancio	SPESA PREVISTA in migliaia di euro
3	Realizzazione della rete fognaria in C.S.A. S. Lucia al servizio del mercato ortofruttoriale e zone limitrofe	Manutenzione <input type="checkbox"/> Restoro <input type="checkbox"/> Recupero <input type="checkbox"/> Ristrutturazione <input type="checkbox"/> Ampliamento <input type="checkbox"/> Completamento <input type="checkbox"/> Opera nuova <input checked="" type="checkbox"/> Demolizione <input type="checkbox"/>	Studio fattibilità <input type="checkbox"/> Preliminare <input checked="" type="checkbox"/> Definitiva <input type="checkbox"/> Esecutivo <input type="checkbox"/> Bilancio costi <input type="checkbox"/>	Generale <input type="checkbox"/> 88 Settore <input type="checkbox"/> 7 Categoria <input type="checkbox"/> 3	Propria <input checked="" type="checkbox"/> Provincia <input type="checkbox"/> Regione <input type="checkbox"/> Stato <input type="checkbox"/> U.E. <input type="checkbox"/> Mutuo { Con contr. statale <input type="checkbox"/> Banco contributo <input type="checkbox"/> Finanziamento privato <input type="checkbox"/> Allocazione immobili <input type="checkbox"/>	388 Totale progetto 388
Zona: Zona I ^a - Perimetro edificato		Progetto da realizzazione nel 1° anno <input type="checkbox"/> Funzionaria (esp. Ing. Giuseppe Genaro		Conformità urbanistica <input checked="" type="checkbox"/>		
4	Progetto di un collegamento fognario all'interno del campo ortofruttoriale realizzato nella Via Roma - Via XXIV maggio	Manutenzione <input type="checkbox"/> Restoro <input type="checkbox"/> Recupero <input type="checkbox"/> Ristrutturazione <input checked="" type="checkbox"/> Ampliamento <input type="checkbox"/> Completamento <input type="checkbox"/> Opera nuova <input type="checkbox"/> Demolizione <input type="checkbox"/>	Studio fattibilità <input type="checkbox"/> Preliminare <input checked="" type="checkbox"/> Definitiva <input type="checkbox"/> Esecutivo <input type="checkbox"/>	Generale <input type="checkbox"/> 80 Settore <input type="checkbox"/> 8 Categoria <input type="checkbox"/> 4	Propria <input type="checkbox"/> Provincia <input type="checkbox"/> Regione <input checked="" type="checkbox"/> Stato <input type="checkbox"/> U.E. <input type="checkbox"/> Mutuo { Con contr. statale <input type="checkbox"/> Banco contributo <input type="checkbox"/> Finanziamento privato <input type="checkbox"/> Allocazione immobili <input type="checkbox"/>	733 Totale progetto 733
Zona: Zona I ^a - Perimetro edificato		Progetto da realizzazione nel 1° anno <input type="checkbox"/> Funzionaria (esp. Ing. Giuseppe Genaro		Conformità urbanistica <input checked="" type="checkbox"/>		

PROSPETTO DELLE OPERE PROGRAMMATE

Settore Ambiente

Reti fognarie

N.	DENOMINAZIONE DELL'OPERA	TIPO DI OPERA	LIVELLO DI PROGETTAZIONE	ORDINE PRIORITA'	FONDI DI FINANZIAMENTO e rispettivo capitolo di bilancio	SPESA PREVISTA in migliaia di euro	
5	Rinnoveramento della rete fognante della Via Addolorata, Via Pansa e Via SA Sotomora, nonché tratti di rete idrica.	Manutenzione <input checked="" type="checkbox"/>	Studio fattibilità <input type="checkbox"/>	Generale <input type="text" value="100"/>	Proprio <input type="text"/>	<input type="text"/>	
		Risparmio <input type="checkbox"/>	Provisionale <input checked="" type="checkbox"/>	Settore <input type="text" value="10"/>	Provincia <input type="text"/>	<input type="text" value="150"/>	
		Risparmio <input type="checkbox"/>	Definitiva <input type="checkbox"/>	Categoria <input type="text" value="5"/>	Regione <input checked="" type="checkbox"/>	<input type="text"/>	
		Risparmio <input type="checkbox"/>	Esecuzione <input type="checkbox"/>		Stato <input type="text"/>	<input type="text"/>	
		Risparmio <input type="checkbox"/>	Silvio dei costi <input type="checkbox"/>		U.E. <input type="text"/>	<input type="text"/>	
					Mutuo <input type="text"/>	<input type="text"/>	
					Con contr. statale <input type="text"/>	<input type="text"/>	
					Senza contributo <input type="text"/>	<input type="text"/>	
					Finanziamento privato <input type="text"/>	<input type="text"/>	
					Alleanza immobiliare <input type="text"/>	<input type="text"/>	
					Totale progetto	150	
	Zona: Zona 1 ^a - Perimetro edificato				Progetto da realizzazione nel 1 ^o anno <input type="checkbox"/>	Funzionaria resp. Ing. Giuseppe GENNAO	Confermità urbanistica <input checked="" type="checkbox"/>
6	Rete fognarie Chiosci	Ampliamento <input type="checkbox"/>	Studio fattibilità <input type="checkbox"/>	Generale <input type="text" value="107"/>	Proprio <input type="text"/>	<input type="text"/>	
		Risparmio <input type="checkbox"/>	Provisionale <input type="checkbox"/>	Settore <input type="text" value="11"/>	Provincia <input type="text"/>	<input type="text" value="4.044"/>	
		Risparmio <input type="checkbox"/>	Definitiva <input type="checkbox"/>	Categoria <input type="text" value="6"/>	Regione <input checked="" type="checkbox"/>	<input type="text"/>	
		Risparmio <input type="checkbox"/>	Esecuzione <input checked="" type="checkbox"/>		Stato <input type="text"/>	<input type="text"/>	
		Risparmio <input type="checkbox"/>			U.E. <input type="text"/>	<input type="text"/>	
					Mutuo <input type="text"/>	<input type="text"/>	
					Con contr. statale <input type="text"/>	<input type="text"/>	
					Senza contributo <input type="text"/>	<input type="text"/>	
					Finanziamento privato <input type="text"/>	<input type="text"/>	
					Alleanza immobiliare <input type="text"/>	<input type="text"/>	
					Totale progetto	4.044	
	Zona: Zona 2 ^a - Zona esterna al perimetro edificato				Progetto da realizzazione nel 1 ^o anno <input type="checkbox"/>	Funzionaria resp. Arch. Enrico GIULOTTA	Confermità urbanistica <input checked="" type="checkbox"/>

Comune di Carlesone - Programma triennale delle opere pubbliche - anno 2019 - 2021

pagina 26

PROSPETTO DELLE OPERE PROGRAMMATE

Settore Ambiente

Smaltimento dei rifiuti solidi urbani

N.	DENOMINAZIONE DELL'OPERA	TIPO DI OPERA	LIVELLO DI PROGETTAZIONE	ORDINE PRIORITA'	FONDI DI FINANZIAMENTO e rispettivo capitolo di bilancio	SPESA PREVISTA in migliaia di euro	
1	Lavori di potenziamento e adeguamento infrastrutturale del C.C.R. (Cimitero Comunale di Roccaja) di via Poggio	Manutenzione <input type="checkbox"/>	Studio fattibilità <input type="checkbox"/>	Generale <input type="text" value="30"/>	Proprio <input type="text"/>	<input type="text"/>	
		Risparmio <input type="checkbox"/>	Provisionale <input type="checkbox"/>	Settore <input type="text" value="1"/>	Provincia <input type="text"/>	<input type="text" value="500"/>	
		Risparmio <input checked="" type="checkbox"/>	Definitiva <input type="checkbox"/>	Categoria <input type="text" value="1"/>	Regione <input checked="" type="checkbox"/>	<input type="text"/>	
		Risparmio <input type="checkbox"/>	Esecuzione <input checked="" type="checkbox"/>		Stato <input type="text"/>	<input type="text"/>	
		Risparmio <input type="checkbox"/>	Silvio dei costi <input type="checkbox"/>		U.E. <input type="text"/>	<input type="text"/>	
					Mutuo <input type="text"/>	<input type="text"/>	
					Con contr. statale <input type="text"/>	<input type="text"/>	
					Senza contributo <input type="text"/>	<input type="text"/>	
					Finanziamento privato <input type="text"/>	<input type="text"/>	
					Alleanza immobiliare <input type="text"/>	<input type="text"/>	
					Totale progetto	500	
	Zona: Zona 2 ^a - Zona esterna al perimetro edificato				Progetto da realizzazione nel 1 ^o anno <input type="checkbox"/>	Funzionaria resp. Geom. Francesco LA BALA	Confermità urbanistica <input checked="" type="checkbox"/>

Comune di Cofrone - Programma triennale delle opere pubbliche - anno 2019 - 2021

pagina 26

PROSPETTO DELLE OPERE PROGRAMMATE

Settore Ambiente

Inquinamento del suolo e dell'aria

N.	DENOMINAZIONE DELL'OPERA	TIPO DI OPERA	LIVELLO DI PROGETTAZIONE	ORDINE PRIORITA'	FONTE DI FINANZIAMENTO a rispetto capitale di bilancio	SPESA PREVISTA in migliaia di euro
1	Bonifica del territorio Circonvallato dall'abitato	Manutenzione <input type="checkbox"/> Restauro <input type="checkbox"/> Riparazione <input type="checkbox"/> Riabilitazione <input type="checkbox"/> Ampliamento <input type="checkbox"/> Completamento <input type="checkbox"/> Opere nuove <input checked="" type="checkbox"/> Demolizioni <input type="checkbox"/>	Studio preliminare <input type="checkbox"/> Preliminare <input type="checkbox"/> Definitiva <input type="checkbox"/> Esecutiva <input type="checkbox"/> Silenzio dei costi <input checked="" type="checkbox"/>	Generale <input type="text" value="4"/> Settore <input type="text" value="5"/> Categoria <input type="text" value="1"/>	Propria <input type="checkbox"/> Provinciale <input type="checkbox"/> Regionale <input checked="" type="checkbox"/> Stato <input type="checkbox"/> U.E. <input type="checkbox"/> Altro <input type="checkbox"/> <ul style="list-style-type: none"> <input type="checkbox"/> Con contrib. statale <input type="checkbox"/> Senza contributo <input type="checkbox"/> Finanziamento privato <input type="checkbox"/> Affidamento immobili 	<input type="text"/> <input type="text"/> <input type="text" value="100"/> <input type="text"/> <input type="text"/> <input type="text"/> <input type="text"/>
Zona: Zona 1 ^a - Perimetro edificato					Totale progetto	
Progetto da realizzare nel 1° anno <input type="checkbox"/> Finanziato (rapp. Arch. Filippo GIULIA)					Importo	
					Co-finanzia unitaria <input checked="" type="checkbox"/>	

PROSPETTO DELLE OPERE PROGRAMMATE

Settore Ambiente

Parchi e riserve naturali

N.	DENOMINAZIONE DELL'OPERA	TIPO DI OPERA	LIVELLO DI PROGETTAZIONE	ORDINE PRIORITA'	FONTE DI FINANZIAMENTO a rispetto capitale di bilancio	SPESA PREVISTA in migliaia di euro
1	Realizzazione del percorso pedonale di accesso al Gargio del Drago della ex Salaria Feriale e recupero dell'area	Manutenzione <input type="checkbox"/> Restauro <input type="checkbox"/> Recupero <input checked="" type="checkbox"/> Riabilitazione <input type="checkbox"/> Ampliamento <input type="checkbox"/> Completamento <input type="checkbox"/> Opere nuove <input type="checkbox"/> Demolizioni <input type="checkbox"/>	Studio preliminare <input type="checkbox"/> Preliminare <input checked="" type="checkbox"/> Definitiva <input type="checkbox"/> Esecutiva <input type="checkbox"/> Silenzio dei costi <input type="checkbox"/>	Generale <input type="text" value="110"/> Settore <input type="text" value="12"/> Categoria <input type="text" value="1"/>	Propria <input type="checkbox"/> Provinciale <input type="checkbox"/> Regionale <input checked="" type="checkbox"/> Stato <input type="checkbox"/> U.E. <input type="checkbox"/> Altro <input type="checkbox"/> <ul style="list-style-type: none"> <input type="checkbox"/> Con contrib. statale <input type="checkbox"/> Senza contributo <input type="checkbox"/> Finanziamento privato <input type="checkbox"/> Affidamento immobili 	<input type="text"/> <input type="text"/> <input type="text" value="1.000"/> <input type="text"/> <input type="text"/> <input type="text"/>
Zona: Zona 2 ^a - Zona esterna al perimetro edificato (Progetto da realizzazione nel 1° anno)					Totale progetto	
Finanziato (rapp. Arch. Enrico GIULOTTA)					Importo	
					Co-finanzia unitaria <input checked="" type="checkbox"/>	

PROSPETTO DELLE OPERE PROGRAMMATE

Settore Ambiente

Ville e giardini

N.	DENOMINAZIONE DELL'OPERA	TIPO DI OPERA	LIVELLO DI PROGETTAZIONE	ORDINE PRIORITA'	SOURCE DI FINANZIAMENTO e deposito capitolo di bilancio	SPESA PREVISTA in migliaia di euro
1	Riqualificazione della Villa Comunale ed efficientamento energetico dell'impianto di illuminazione (in a Videosorveglianza)	Manutenzione <input checked="" type="checkbox"/> Restauro <input type="checkbox"/> Riparazioni <input type="checkbox"/> Restaurazione <input type="checkbox"/> Ampliamento <input type="checkbox"/> Completamento <input type="checkbox"/> Operatività <input type="checkbox"/> Demolizione <input type="checkbox"/>	Stato stabilito <input type="checkbox"/> Preliminare <input checked="" type="checkbox"/> Definitiva <input type="checkbox"/> Esecutiva <input type="checkbox"/> Singole celle <input type="checkbox"/>	Generale <input type="checkbox"/> 41 Settoriale <input type="checkbox"/> 4 Categoria <input type="checkbox"/> 1	Propria <input checked="" type="checkbox"/> Provinciale <input type="checkbox"/> Regionale <input type="checkbox"/> Statale <input type="checkbox"/> U.E. <input type="checkbox"/> Municipale <input type="checkbox"/> Con contr. statale <input type="checkbox"/> Servizi contribuiti <input type="checkbox"/> Finanziamento privato <input type="checkbox"/> Alienazione immobili <input type="checkbox"/>	120 Totale progetto 120
Zona: Zona I* - Perimetra ufficio		Progetto da realizzazione nel 1° anno <input type="checkbox"/> Finalizzato resp. Comm. Francesco LA GALA		Contributo urbanistica <input checked="" type="checkbox"/>		

Comune di Cortone

Settore Difesa del suolo

Triennio di riferimento 2019 - 2021

PROSPETTO DELLE OPERE PROGRAMMATE

Settore Difesa del suolo						Consolidamenti
N	DENOMINAZIONE DELL'OPERA	TIPO DI OPERA	LIVELLO DI PROGETTAZIONE	ORDINE PRIORITA'	FONTI DI FINANZIAMENTO e relativo capitolo di bilancio	SPLSA PREVISTA In migliaia di euro
1	Consolidamento scarpato e regolamentazione delle acque in via G. Cesare	Manutenzione <input type="checkbox"/> Restauro <input type="checkbox"/> Recupero <input type="checkbox"/> Riqualificazione <input type="checkbox"/> Ampliamento <input type="checkbox"/> Completamento <input type="checkbox"/> Opera nuova <input checked="" type="checkbox"/> Demolizione <input type="checkbox"/>	Studio preliminare <input checked="" type="checkbox"/> Preliminare <input type="checkbox"/> Definitiva <input type="checkbox"/> Esecutiva <input type="checkbox"/> Strada di canti <input type="checkbox"/>	Generale <input type="text" value="3"/> Settore <input type="text" value="1"/> Categoria <input type="text" value="1"/>	Propria <input type="checkbox"/> Provincia <input type="checkbox"/> Regione <input type="checkbox"/> Stato <input checked="" type="checkbox"/> U.E. <input type="checkbox"/> Mutuo { Con contrib. statale <input type="checkbox"/> Senza contributo <input type="checkbox"/> Finanziamento privato <input type="checkbox"/> Affiliazione immobili <input type="checkbox"/>	<input type="text"/> <input type="text"/> <input type="text"/> <input type="text" value="100"/> <input type="text"/> <input type="text"/> <input type="text"/> Totale progetto 100
Zona: Zona 1 ^a - Perimetro edificato Progetto da realizzazione nel 1° anno <input checked="" type="checkbox"/> Funzionario resp. Uscm. Francesco LA SALA						Conferma urbanistica <input checked="" type="checkbox"/>
2	Lavori di messa in sicurezza del cantiere receduto cuneo del Poggio a Subsequenda del centro abitato	Manutenzione <input type="checkbox"/> Restauro <input type="checkbox"/> Recupero <input checked="" type="checkbox"/> Riqualificazione <input type="checkbox"/> Ampliamento <input type="checkbox"/> Completamento <input type="checkbox"/> Opera nuova <input type="checkbox"/> Demolizione <input type="checkbox"/>	Studio preliminare <input checked="" type="checkbox"/> Preliminare <input type="checkbox"/> Definitiva <input type="checkbox"/> Esecutiva <input type="checkbox"/>	Generale <input type="text" value="18"/> Settore <input type="text" value="2"/> Categoria <input type="text" value="2"/>	Propria <input type="checkbox"/> Provincia <input type="checkbox"/> Regione <input type="checkbox"/> Stato <input checked="" type="checkbox"/> U.E. <input type="checkbox"/> Mutuo { Con contrib. statale <input type="checkbox"/> Senza contributo <input type="checkbox"/> Finanziamento privato <input type="checkbox"/> Affiliazione immobili <input type="checkbox"/>	<input type="text"/> <input type="text"/> <input type="text"/> <input type="text" value="1.900"/> <input type="text"/> <input type="text"/> <input type="text"/> Totale progetto 1.900
Zona: Zona 1 ^a - Perimetro edificato Progetto da realizzazione nel 1° anno <input type="checkbox"/> Funzionario resp. Ing. Giuseppe Gemano						Conferma urbanistica <input checked="" type="checkbox"/>

PROSPETTO DELLE OPERE PROGRAMMATE

Settore Difesa del suolo						Consolidamenti
N	DENOMINAZIONE DELL'OPERA	TIPO DI OPERA	LIVELLO DI PROGETTAZIONE	ORDINE PRIORITA'	FONTI DI FINANZIAMENTO e relativo capitolo di bilancio	SPLSA PREVISTA In migliaia di euro
3	Consolidamento cuneo receduto dall'orizzonte carsico in viale Marziale	Manutenzione <input type="checkbox"/> Restauro <input type="checkbox"/> Recupero <input checked="" type="checkbox"/> Riqualificazione <input type="checkbox"/> Ampliamento <input type="checkbox"/> Completamento <input type="checkbox"/> Opera nuova <input type="checkbox"/> Demolizione <input type="checkbox"/>	Studio preliminare <input type="checkbox"/> Preliminare <input checked="" type="checkbox"/> Definitiva <input type="checkbox"/> Esecutiva <input type="checkbox"/> Strada di canti <input type="checkbox"/>	Generale <input type="text" value="46"/> Settore <input type="text" value="6"/> Categoria <input type="text" value="3"/>	Propria <input type="checkbox"/> Provincia <input type="checkbox"/> Regione <input checked="" type="checkbox"/> Stato <input type="checkbox"/> U.E. <input type="checkbox"/> Mutuo { Con contrib. statale <input type="checkbox"/> Senza contributo <input type="checkbox"/> Finanziamento privato <input type="checkbox"/> Affiliazione immobili <input type="checkbox"/>	<input type="text"/> <input type="text"/> <input type="text"/> <input type="text" value="1.259"/> <input type="text"/> <input type="text"/> <input type="text"/> Totale progetto 1.259
Zona: Zona 1 ^a - Perimetro edificato Progetto da realizzazione nel 1° anno <input type="checkbox"/> Funzionario resp. Ing. Giuseppe Gemano						Conferma urbanistica <input checked="" type="checkbox"/>
4	Azzeramento di irregolarità del fronte idrogeologico e dell'erosione del cuneo receduto a salvaguardia del centro abitato in località SE. Sotaleoro	Manutenzione <input type="checkbox"/> Restauro <input type="checkbox"/> Recupero <input checked="" type="checkbox"/> Riqualificazione <input type="checkbox"/> Ampliamento <input type="checkbox"/> Completamento <input type="checkbox"/> Opera nuova <input type="checkbox"/> Demolizione <input type="checkbox"/>	Studio preliminare <input type="checkbox"/> Preliminare <input type="checkbox"/> Definitiva <input checked="" type="checkbox"/> Esecutiva <input type="checkbox"/>	Generale <input type="text" value="47"/> Settore <input type="text" value="6"/> Categoria <input type="text" value="1"/>	Propria <input type="checkbox"/> Provincia <input type="checkbox"/> Regione <input checked="" type="checkbox"/> Stato <input type="checkbox"/> U.E. <input type="checkbox"/> Mutuo { Con contrib. statale <input type="checkbox"/> Senza contributo <input type="checkbox"/> Finanziamento privato <input type="checkbox"/> Affiliazione immobili <input type="checkbox"/>	<input type="text"/> <input type="text"/> <input type="text"/> <input type="text" value="1.638"/> <input type="text"/> <input type="text"/> <input type="text"/> Totale progetto 1.638
Zona: Zona 1 ^a - Perimetro edificato Progetto da realizzazione nel 1° anno <input type="checkbox"/> Funzionario resp. Ing. Giuseppe Gemano						Conferma urbanistica <input type="checkbox"/>

PROSPETTO DELLE OPERE PROGRAMMATE

Settore Difesa del suolo						Consolidamenti	
N.	DENOMINAZIONE DELL'OPERA	TIPO DI OPERA	LIVELLO DI PROGETTAZIONE	ORDINE PRIORITA'	FONTE DI FINANZIAMENTO e rispettivo capitolo di bilancio	SPESA PREVISTA in migliaia di euro	
5	Intervento di mitigazione del rischio litologico e dell'erosione del costone roccioso a salvaguardia del centro abitato in località Due Rocce	Manutenzione <input type="checkbox"/> Restauro <input type="checkbox"/> Recupero <input type="checkbox"/> Rifunzionamento <input type="checkbox"/> Ampliamento <input type="checkbox"/> Completamento <input type="checkbox"/> Opera nuova <input checked="" type="checkbox"/> Demolizione <input type="checkbox"/>	Studio fattibilità <input type="checkbox"/> Preliminare <input type="checkbox"/> Definitiva <input checked="" type="checkbox"/> Esecutiva <input type="checkbox"/> Silma dei costi <input type="checkbox"/>	Generale <input type="checkbox"/> 48 Settore <input type="checkbox"/> 7 Categoria <input type="checkbox"/> 5	Propria <input type="checkbox"/> Provinciale <input type="checkbox"/> Regionale <input checked="" type="checkbox"/> Statale <input type="checkbox"/> U.E. <input type="checkbox"/> Mixto { Con contr. statale Senza contributo Finanziamento privato Allocazione immobili	<input type="text"/> <input type="text"/> <input type="text"/> <input type="text"/> <input type="text"/> <input type="text"/> <input type="text"/> Totale progetto 400	
Zona: Zona 1 ^a - Perimetro edificato						Progetto da realizzazione nel 1° anno <input type="checkbox"/> Funzionario resp.: Ing. Giuseppe D'Amico	Conformità urbanistica <input checked="" type="checkbox"/>
6	Intervento di mitigazione del rischio litologico e dell'erosione del costone roccioso a salvaguardia della stabilità primaria a via di fuga della SS. 110	Manutenzione <input type="checkbox"/> Restauro <input type="checkbox"/> Recupero <input checked="" type="checkbox"/> Rifunzionamento <input type="checkbox"/> Ampliamento <input type="checkbox"/> Completamento <input type="checkbox"/> Opera nuova <input type="checkbox"/> Demolizione <input type="checkbox"/>	Studio fattibilità <input type="checkbox"/> Preliminare <input type="checkbox"/> Definitiva <input checked="" type="checkbox"/> Esecutiva <input type="checkbox"/>	Generale <input type="checkbox"/> 48 Settore <input type="checkbox"/> 0 Categoria <input type="checkbox"/> 6	Propria <input type="checkbox"/> Provinciale <input type="checkbox"/> Regionale <input checked="" type="checkbox"/> Statale <input type="checkbox"/> U.E. <input type="checkbox"/> Mixto { Con contr. statale Senza contributo Finanziamento privato Allocazione immobili	<input type="text"/> <input type="text"/> <input type="text"/> <input type="text"/> <input type="text"/> <input type="text"/> <input type="text"/> Totale progetto 700	
Zona: Zona 1 ^a - Perimetro edificato						Progetto da realizzazione nel 1° anno <input type="checkbox"/> Funzionario resp.: Arch. Franco GULOTTA	Conformità urbanistica <input checked="" type="checkbox"/>

PROSPETTO DELLE OPERE PROGRAMMATE

Settore Difesa del suolo						Consolidamenti	
N.	DENOMINAZIONE DELL'OPERA	TIPO DI OPERA	LIVELLO DI PROGETTAZIONE	ORDINE PRIORITA'	FONTE DI FINANZIAMENTO e rispettivo capitolo di bilancio	SPESA PREVISTA in migliaia di euro	
7	Consolidamento del dissesto litologico di Cava Caputo	Manutenzione <input type="checkbox"/> Restauro <input type="checkbox"/> Recupero <input type="checkbox"/> Rifunzionamento <input type="checkbox"/> Ampliamento <input type="checkbox"/> Completamento <input type="checkbox"/> Opera nuova <input checked="" type="checkbox"/> Demolizione <input type="checkbox"/>	Studio fattibilità <input type="checkbox"/> Preliminare <input checked="" type="checkbox"/> Definitiva <input type="checkbox"/> Esecutiva <input type="checkbox"/> Silma dei costi <input type="checkbox"/>	Generale <input type="checkbox"/> 53 Settore <input type="checkbox"/> 9 Categoria <input type="checkbox"/> 7	Propria <input type="checkbox"/> Provinciale <input type="checkbox"/> Regionale <input checked="" type="checkbox"/> Statale <input type="checkbox"/> U.E. <input type="checkbox"/> Mixto { Con contr. statale Senza contributo Finanziamento privato Allocazione immobili	<input type="text"/> <input type="text"/> <input type="text"/> <input type="text"/> <input type="text"/> <input type="text"/> <input type="text"/> Totale progetto 1.000	
Zona: Zona 2 ^a - Zona esterna al perimetro edificato						Progetto da realizzazione nel 1° anno <input type="checkbox"/> Funzionario resp.: Ing. Giuseppe D'Amico	Conformità urbanistica <input checked="" type="checkbox"/>
8	Lavori di consolidamento del muretto in situazione di rischio a via del "Cozzo S. Elena" nel Comune di Corleone consistenti nella canalizzazione ed allargamento delle acque pluviali a valle, all'ala salvaguardia della pubblica incolumità	Manutenzione <input type="checkbox"/> Restauro <input type="checkbox"/> Recupero <input type="checkbox"/> Rifunzionamento <input type="checkbox"/> Ampliamento <input type="checkbox"/> Completamento <input type="checkbox"/> Opera nuova <input checked="" type="checkbox"/> Demolizione <input type="checkbox"/>	Studio fattibilità <input checked="" type="checkbox"/> Preliminare <input type="checkbox"/> Definitiva <input type="checkbox"/> Esecutiva <input type="checkbox"/>	Generale <input type="checkbox"/> 406 Settore <input type="checkbox"/> 10 Categoria <input type="checkbox"/> 8	Propria <input type="checkbox"/> Provinciale <input type="checkbox"/> Regionale <input type="checkbox"/> Statale <input checked="" type="checkbox"/> U.E. <input type="checkbox"/> Mixto { Con contr. statale Senza contributo Finanziamento privato Allocazione immobili	<input type="text"/> <input type="text"/> <input type="text"/> <input type="text"/> <input type="text"/> <input type="text"/> <input type="text"/> Totale progetto 500	
Zona: Zona 1 ^a - Perimetro edificato						Progetto da realizzazione nel 1° anno <input type="checkbox"/> Funzionario resp.: Ing. Giuseppe D'Amico	Conformità urbanistica <input type="checkbox"/>

PROSPETTO DELLE OPERE PROGRAMMATE

Settore Difesa del suolo

Opere Idrauliche

N.	DEMINAZIONE DELL'OPERA	TIPO DI OPERA	LIVELLO DI PROGETTAZIONE	ORDINE PRIORITA'	SOURCE DI FINANZIAMENTO e rispetto capitolo di bilancio	SPESA PREVISTA in migliaia di euro
1	Intervento di messa in sicurezza del parco forestale e ricomposizione dell'habitat degli uccelli del Territorio di Corchone sul tratto compreso tra la Caserle della Dora Rocca, Largo S. Agata e la Cella Capucchi	Manutenzione <input checked="" type="checkbox"/> Restauro <input type="checkbox"/> Recupero <input type="checkbox"/> Ricostruzione <input type="checkbox"/> Ampliamento <input type="checkbox"/> Completamento <input type="checkbox"/> Opere nuove <input type="checkbox"/> Demolizione <input type="checkbox"/>	Studio fattibilità <input checked="" type="checkbox"/> Preliminare <input type="checkbox"/> Definitiva <input type="checkbox"/> Esecutiva <input type="checkbox"/> SOLO dei costi <input type="checkbox"/>	Generale 17 Settore 3 Categoria 1	Propria <input type="checkbox"/> Provincia <input type="checkbox"/> Regione <input type="checkbox"/> Stato <input checked="" type="checkbox"/> U.E. <input type="checkbox"/> Altro { <input type="checkbox"/> Con cont. statale <input type="checkbox"/> Senza contributo <input type="checkbox"/> Finanziamento privato <input type="checkbox"/> Alienazione immobili	4.000 Totale progetto 4.000
Zona: Zona 1 ^a - Perimetro edificato Progetto da realizzazione nel 1° anno <input type="checkbox"/> Funzionario resp. Attilio ERICO GIULIOTTI						Controvalore urbanistica <input checked="" type="checkbox"/>
2	Regimentazione delle acque a ripulimento della sede stradale con annessi sondi in C.da Frattino - Area P.18 (Piano Insediamenti Pubblici) del Comune di Corchone	Manutenzione <input type="checkbox"/> Restauro <input type="checkbox"/> Recupero <input checked="" type="checkbox"/> Ricostruzione <input type="checkbox"/> Ampliamento <input type="checkbox"/> Completamento <input type="checkbox"/> Opere nuove <input type="checkbox"/> Demolizione <input type="checkbox"/>	Studio fattibilità <input checked="" type="checkbox"/> Preliminare <input type="checkbox"/> Definitiva <input type="checkbox"/> Esecutiva <input type="checkbox"/>	Generale 18 Settore 4 Categoria 2	Propria <input type="checkbox"/> Provincia <input type="checkbox"/> Regione <input type="checkbox"/> Stato <input checked="" type="checkbox"/> U.E. <input type="checkbox"/> Altro { <input type="checkbox"/> Con cont. statale <input type="checkbox"/> Senza contributo <input type="checkbox"/> Finanziamento privato <input type="checkbox"/> Alienazione immobili	500 Totale progetto 500
Zona: Zona 2 ^a - Zona esterna al perimetro edificato Progetto da realizzare nel 1° anno <input type="checkbox"/> Funzionario resp. Dean Calogero LEONE						Controvalore urbanistica <input checked="" type="checkbox"/>

Comune di Corchone - Programma triennale delle opere pubbliche - anno 2018 - 2021

pagina 35

PROSPETTO DELLE OPERE PROGRAMMATE

Settore Difesa del suolo

Opere Idrauliche

N.	DEMINAZIONE DELL'OPERA	TIPO DI OPERA	LIVELLO DI PROGETTAZIONE	ORDINE PRIORITA'	SOURCE DI FINANZIAMENTO e rispetto capitolo di bilancio	SPESA PREVISTA in migliaia di euro
3	Opere di salvaguardia del centro abitato	Manutenzione <input type="checkbox"/> Restauro <input type="checkbox"/> Recupero <input type="checkbox"/> Ricostruzione <input type="checkbox"/> Ampliamento <input type="checkbox"/> Completamento <input type="checkbox"/> Opere nuove <input checked="" type="checkbox"/> Demolizione <input type="checkbox"/>	Studio fattibilità <input type="checkbox"/> Preliminare <input checked="" type="checkbox"/> Definitiva <input type="checkbox"/> Esecutiva <input type="checkbox"/> SOLO dei costi <input type="checkbox"/>	Generale 116 Settore 11 Categoria 3	Propria <input type="checkbox"/> Provincia <input type="checkbox"/> Regione <input checked="" type="checkbox"/> Stato <input type="checkbox"/> U.E. <input type="checkbox"/> Altro { <input type="checkbox"/> Con cont. statale <input type="checkbox"/> Senza contributo <input type="checkbox"/> Finanziamento privato <input type="checkbox"/> Alienazione immobili	1.884 Totale progetto 1.884
Zona: Zona 1 ^a - Perimetro edificato Progetto da realizzazione nel 1° anno <input type="checkbox"/> Funzionario resp. Ing. Giuseppe Genaro						Controvalore urbanistica <input checked="" type="checkbox"/>

Comune di Corchone - Programma triennale delle opere pubbliche - anno 2018 - 2021

pagina 36

Comune di Corleone

Settore Edilizia

Triennio di riferimento 2019 - 2021

Relazione sul settore

Settore Edilizia

PROSPETTO DELLE OPERE PROGRAMMATE

Settore Edilizia

Edilizia scolastica

N.	DENOMINAZIONE DELL'OPERA	TIPO DI OPERA	LIVELLO DI PROGETTAZIONE	ORDINE PRIORITA'	FONDI DI FINANZIAMENTO e relativo capitolo di bilancio	SPESA PREVISTA in migliaia di euro	
1	Interventi di manutenzione e adeguamento alle norme e agli usi del edificio scolastico Q. ppe Vaci	Manutenzione <input checked="" type="checkbox"/> Restoro <input type="checkbox"/> Recupero <input type="checkbox"/> Riqualificazione <input type="checkbox"/> Ampliamento <input type="checkbox"/> Completamento <input type="checkbox"/> Opera nuova <input type="checkbox"/> Demolizione <input type="checkbox"/>	Studio fattibilità <input checked="" type="checkbox"/> Preliminare <input type="checkbox"/> Definitiva <input type="checkbox"/> Esecutiva <input type="checkbox"/> Senza del coll. <input type="checkbox"/>	Generale <input type="text" value="5"/> Settore <input type="text" value="3"/> Categoria <input type="text" value="1"/>	Propria <input type="text"/> Provinciale <input type="text"/> Regionale <input type="text"/> Stato <input checked="" type="checkbox"/> U.E. <input type="checkbox"/> Altro { <input type="checkbox"/> Con cont. statale <input type="checkbox"/> Senza contributo <input type="checkbox"/> Finanziamento privato <input type="checkbox"/> Allocations immobili	<input type="text"/> <input type="text"/> <input type="text"/> <input type="text" value="130"/> <input type="text"/> <input type="text"/> <input type="text"/> <input type="text"/>	
Zona: Zona 1 ^a - Perimetro edificato					Progetto da realizzarsi nel 1 ^o anno <input checked="" type="checkbox"/> Funzionari resp.: Arch. Enrico GULOTTA		Totale progetto <input type="text" value="130"/>
2	Manutenzione dei piani inile scuole materne in Piazza Demianop	Manutenzione <input checked="" type="checkbox"/> Restoro <input type="checkbox"/> Recupero <input type="checkbox"/> Riqualificazione <input type="checkbox"/> Ampliamento <input type="checkbox"/> Completamento <input type="checkbox"/> Opera nuova <input type="checkbox"/> Demolizione <input type="checkbox"/>	Studio fattibilità <input type="checkbox"/> Preliminare <input type="checkbox"/> Definitiva <input type="checkbox"/> Esecutiva <input checked="" type="checkbox"/> Senza del coll. <input type="checkbox"/>	Generale <input type="text" value="8"/> Settore <input type="text" value="4"/> Categoria <input type="text" value="2"/>	Propria <input type="text"/> Provinciale <input type="text"/> Regionale <input type="text"/> Stato <input checked="" type="checkbox"/> U.E. <input type="checkbox"/> Altro { <input type="checkbox"/> Con cont. statale <input type="checkbox"/> Senza contributo <input type="checkbox"/> Finanziamento privato <input type="checkbox"/> Allocations immobili	<input type="text"/> <input type="text"/> <input type="text"/> <input type="text" value="250"/> <input type="text"/> <input type="text"/> <input type="text"/> <input type="text"/>	
Zona: Zona 1 ^a - Perimetro edificato					Progetto da realizzarsi nel 1 ^o anno <input type="checkbox"/> Funzionari resp.: Guarn. Paolo RUESO		Totale progetto <input type="text" value="250"/>

PROSPETTO DELLE OPERE PROGRAMMATE

Settore Edilizia

Edilizia scolastica

N.	DENOMINAZIONE DELL'OPERA	TIPO DI OPERA	LIVELLO DI PROGETTAZIONE	ORDINE PRIORITA'	FONDI DI FINANZIAMENTO e relativo capitolo di bilancio	SPESA PREVISTA in migliaia di euro	
3	Opere di protezione idrogeologica e sistemazione esterna del Fiume di pertinenza ed efficientamento energetico dell'Asilo Nido di Contrada Funiconello - Tra Marone e Ponte Fingolim denominato "Nido e Caterina Nacioni"	Manutenzione <input checked="" type="checkbox"/> Restoro <input type="checkbox"/> Recupero <input type="checkbox"/> Riqualificazione <input type="checkbox"/> Ampliamento <input type="checkbox"/> Completamento <input type="checkbox"/> Opera nuova <input type="checkbox"/> Demolizione <input type="checkbox"/>	Studio fattibilità <input checked="" type="checkbox"/> Preliminare <input type="checkbox"/> Definitiva <input type="checkbox"/> Esecutiva <input type="checkbox"/> Senza del coll. <input type="checkbox"/>	Generale <input type="text" value="13"/> Settore <input type="text" value="10"/> Categoria <input type="text" value="3"/>	Propria <input type="text"/> Provinciale <input type="text"/> Regionale <input checked="" type="checkbox"/> Stato <input type="checkbox"/> U.E. <input type="checkbox"/> Altro { <input type="checkbox"/> Con cont. statale <input type="checkbox"/> Senza contributo <input type="checkbox"/> Finanziamento privato <input type="checkbox"/> Allocations immobili	<input type="text"/> <input type="text"/> <input type="text" value="400"/> <input type="text"/> <input type="text"/> <input type="text"/> <input type="text"/>	
Zona: Zona 1 ^a - Perimetro edificato					Progetto da realizzarsi nel 1 ^o anno <input type="checkbox"/> Funzionari resp.: Arch. Enrico GULOTTA		Totale progetto <input type="text" value="400"/>
4	Interventi di manutenzione straordinaria dell'Asilo Scolastico dell'Asilo Comprensivo G. ppe Vaci in Via Don G. nri Gallo	Manutenzione <input checked="" type="checkbox"/> Restoro <input type="checkbox"/> Recupero <input type="checkbox"/> Riqualificazione <input type="checkbox"/> Ampliamento <input type="checkbox"/> Completamento <input type="checkbox"/> Opera nuova <input type="checkbox"/> Demolizione <input type="checkbox"/>	Studio fattibilità <input checked="" type="checkbox"/> Preliminare <input type="checkbox"/> Definitiva <input type="checkbox"/> Esecutiva <input type="checkbox"/>	Generale <input type="text" value="20"/> Settore <input type="text" value="13"/> Categoria <input type="text" value="4"/>	Propria <input type="text"/> Provinciale <input type="text"/> Regionale <input type="text"/> Stato <input checked="" type="checkbox"/> U.E. <input type="checkbox"/> Altro { <input type="checkbox"/> Con cont. statale <input type="checkbox"/> Senza contributo <input type="checkbox"/> Finanziamento privato <input type="checkbox"/> Allocations immobili	<input type="text"/> <input type="text"/> <input type="text"/> <input type="text" value="1200"/> <input type="text"/> <input type="text"/> <input type="text"/>	
Zona: Zona 1 ^a - Perimetro edificato					Progetto da realizzarsi nel 1 ^o anno <input type="checkbox"/> Funzionari resp.: Arch. Marcello SALAMONE		Totale progetto <input type="text" value="1200"/>

PROSPETTO DELLE OPERE PROGRAMMATE

Settore Edilizia

Edilizia scolastica

N.	DENOMINAZIONE DELL'OPERA	TIPO DI OPERA	LIVELLO DI PROGETTAZIONE	ORDINE PRIORITA'	FONDI DI FINANZIAMENTO e relative capite di bilancio	SPESA PREVISTA in migliaia di euro
5	Completamento rifacimento Comune in città Protetto	Manutenzione <input type="checkbox"/> Restauro <input type="checkbox"/> Recupero <input type="checkbox"/> Riqualificazione <input type="checkbox"/> Ampliamento <input type="checkbox"/> Completamento <input checked="" type="checkbox"/> Opere nuove <input type="checkbox"/> Demolizione <input type="checkbox"/>	Studio fattibilità <input type="checkbox"/> Preliminare <input checked="" type="checkbox"/> Definitiva <input type="checkbox"/> Esecutiva <input type="checkbox"/> Stima dei costi <input type="checkbox"/>	Generale <input type="checkbox"/> 29 Settore <input type="checkbox"/> 21 Categoria <input type="checkbox"/> 5	Proprio <input type="checkbox"/> Provincia <input type="checkbox"/> Regione <input checked="" type="checkbox"/> Stato <input type="checkbox"/> U.E. <input type="checkbox"/> Mutuo { Con contr. statale <input type="checkbox"/> Senza contributo <input type="checkbox"/> Finanziamento privato <input type="checkbox"/> Allocazione immobili <input type="checkbox"/>	<input type="text"/> <input type="text"/> <input type="text"/> <input type="text"/> <input type="text"/> <input type="text"/> <input type="text"/> <input type="text"/> <input type="text"/> <input type="text"/> Totale progetto 0,00
Zona: Zona 1 ^a - Perimetro edificato		Progetto da realizzare nel 1° anno <input type="checkbox"/> Funzionario resp.: Ing. Giuseppe DENNARO		Conferma urbanistica <input checked="" type="checkbox"/>		
6	Adeguamento alla normativa di prevenzione incendi delle scuole dell'obbligo di proprietà comunale	Manutenzione <input checked="" type="checkbox"/> Restauro <input type="checkbox"/> Recupero <input type="checkbox"/> Riqualificazione <input type="checkbox"/> Ampliamento <input type="checkbox"/> Completamento <input type="checkbox"/> Opere nuove <input type="checkbox"/> Demolizione <input type="checkbox"/>	Studio fattibilità <input type="checkbox"/> Preliminare <input checked="" type="checkbox"/> Definitiva <input type="checkbox"/> Esecutiva <input type="checkbox"/>	Generale <input type="checkbox"/> 28 Settore <input type="checkbox"/> 23 Categoria <input type="checkbox"/> 6	Proprio <input type="checkbox"/> Provincia <input type="checkbox"/> Regione <input checked="" type="checkbox"/> Stato <input type="checkbox"/> U.E. <input type="checkbox"/> Mutuo { Con contr. statale <input type="checkbox"/> Senza contributo <input type="checkbox"/> Finanziamento privato <input type="checkbox"/> Allocazione immobili <input type="checkbox"/>	<input type="text"/> <input type="text"/> <input type="text"/> <input type="text"/> <input type="text"/> <input type="text"/> <input type="text"/> <input type="text"/> <input type="text"/> Totale progetto 1,000
Zona: Zona 1 ^a - Perimetro edificato		Progetto da realizzare nel 1° anno <input type="checkbox"/> Funzionario resp.: Arch. Filippo USANA		Conferma urbanistica <input checked="" type="checkbox"/>		

PROSPETTO DELLE OPERE PROGRAMMATE

Settore Edilizia

Edilizia scolastica

N.	DENOMINAZIONE DELL'OPERA	TIPO DI OPERA	LIVELLO DI PROGETTAZIONE	ORDINE PRIORITA'	FONDI DI FINANZIAMENTO e relative capite di bilancio	SPESA PREVISTA in migliaia di euro
7	Riqualificazione e manutenzione straordinaria dell'edificio scolastico B Via dirolo adeguamento alle norme in materia di agibilità, di sicurezza e sistemazione delle barriere architettoniche	Manutenzione <input checked="" type="checkbox"/> Restauro <input type="checkbox"/> Recupero <input type="checkbox"/> Riqualificazione <input type="checkbox"/> Ampliamento <input type="checkbox"/> Completamento <input type="checkbox"/> Opere nuove <input type="checkbox"/> Demolizione <input type="checkbox"/>	Studio fattibilità <input type="checkbox"/> Preliminare <input checked="" type="checkbox"/> Definitiva <input type="checkbox"/> Esecutiva <input type="checkbox"/> Stima dei costi <input type="checkbox"/>	Generale <input type="checkbox"/> 43 Settore <input type="checkbox"/> 24 Categoria <input type="checkbox"/> 7	Proprio <input type="checkbox"/> Provincia <input type="checkbox"/> Regione <input checked="" type="checkbox"/> Stato <input type="checkbox"/> U.E. <input type="checkbox"/> Mutuo { Con contr. statale <input type="checkbox"/> Senza contributo <input type="checkbox"/> Finanziamento privato <input type="checkbox"/> Allocazione immobili <input type="checkbox"/>	<input type="text"/> <input type="text"/> <input type="text"/> <input type="text"/> <input type="text"/> <input type="text"/> <input type="text"/> <input type="text"/> <input type="text"/> Totale progetto 1,500
Zona: Zona 1 ^a - Perimetro edificato		Progetto da realizzare nel 1° anno <input type="checkbox"/> Funzionario resp.: Ing. Giuseppe Carraro		Conferma urbanistica <input type="checkbox"/>		

PROSPETTO DELLE OPERE PROGRAMMATE

Settore Edilizia

Strutture per attività culturali

N.	DENOMINAZIONE DELL'OPERA	TIPO DI OPERA	LIVELLO DI PROGETTAZIONE	ORDINE PRIORITA'	FONDI DI FINANZIAMENTO e relativo capitale di bilancio	SPESA PREVISTA in migliaia di euro
1	Ricostruzione delle case del favosito e della zona affluente in Centro Policulturale Intermunicipale per la promozione della cultura	Manutenzione <input type="checkbox"/> Restauro <input type="checkbox"/> Recupero <input checked="" type="checkbox"/> Ristrutturazione <input type="checkbox"/> Ampliamento <input type="checkbox"/> Opera nuova <input type="checkbox"/> Demolizione <input type="checkbox"/>	Studio fattibilità <input type="checkbox"/> Preliminare <input checked="" type="checkbox"/> Definitiva <input type="checkbox"/> Esecutiva <input type="checkbox"/> Stima dei costi <input type="checkbox"/>	Generale <input type="checkbox"/> 52 Settore <input type="checkbox"/> 27 Categoria <input type="checkbox"/> 1	Propria <input type="checkbox"/> Provincia <input type="checkbox"/> Regione <input checked="" type="checkbox"/> Stato <input type="checkbox"/> U.E. <input type="checkbox"/> Mutuo { Con contr. stabile <input type="checkbox"/> Senza contributo <input type="checkbox"/> Finanziamento privato <input type="checkbox"/> Allocazione immobili <input type="checkbox"/>	4.071 Totale progetto 4.071
Zona: Zona 2* - Zona sottile al perimetro edificato Progetto da realizzazione nel 1° anno <input type="checkbox"/> Funzionaria resp.: Arch. Enrico GULOTTA Conferma urbanistica <input checked="" type="checkbox"/>						
2	Lavori di manutenzione del centro di Educazione Ambientale sito nella Frazione di Frosca per adattamento funzionale ad Ecocomplexo	Manutenzione <input checked="" type="checkbox"/> Restauro <input type="checkbox"/> Recupero <input type="checkbox"/> Ristrutturazione <input type="checkbox"/> Ampliamento <input type="checkbox"/> Completamento <input type="checkbox"/> Opera nuova <input type="checkbox"/> Demolizione <input type="checkbox"/>	Studio fattibilità <input type="checkbox"/> Preliminare <input type="checkbox"/> Definitiva <input checked="" type="checkbox"/> Esecutiva <input type="checkbox"/>	Generale <input type="checkbox"/> 73 Settore <input type="checkbox"/> 34 Categoria <input type="checkbox"/> 2	Propria <input type="checkbox"/> Provincia <input type="checkbox"/> Regione <input checked="" type="checkbox"/> Stato <input type="checkbox"/> U.E. <input type="checkbox"/> Mutuo { Con contr. stabile <input type="checkbox"/> Senza contributo <input type="checkbox"/> Finanziamento privato <input type="checkbox"/> Allocazione immobili <input type="checkbox"/>	200 Totale progetto 200
Zona: Zona 1* - Perimetro edificato Progetto da realizzazione nel 1° anno <input type="checkbox"/> Funzionaria resp.: Arch. Nazareno SALAMONE Conferma urbanistica <input checked="" type="checkbox"/>						

Comune di Cortone - Programma triennale delle opere pubbliche - anno 2019 - 2021

pagina 10

PROSPETTO DELLE OPERE PROGRAMMATE

Settore Edilizia

Strutture per attività culturali

N.	DENOMINAZIONE DELL'OPERA	TIPO DI OPERA	LIVELLO DI PROGETTAZIONE	ORDINE PRIORITA'	FONDI DI FINANZIAMENTO e relativo capitale di bilancio	SPESA PREVISTA in migliaia di euro
3	Intervento di recupero della Chiesa S. Marco	Manutenzione <input type="checkbox"/> Restauro <input type="checkbox"/> Recupero <input checked="" type="checkbox"/> Ristrutturazione <input type="checkbox"/> Ampliamento <input type="checkbox"/> Completamento <input type="checkbox"/> Opera nuova <input type="checkbox"/> Demolizione <input type="checkbox"/>	Studio fattibilità <input type="checkbox"/> Preliminare <input checked="" type="checkbox"/> Definitiva <input type="checkbox"/> Esecutiva <input type="checkbox"/> Stima dei costi <input type="checkbox"/>	Generale <input type="checkbox"/> 120 Settore <input type="checkbox"/> 64 Categoria <input type="checkbox"/> 3	Propria <input type="checkbox"/> Provincia <input type="checkbox"/> Regione <input type="checkbox"/> Stato <input checked="" type="checkbox"/> U.E. <input type="checkbox"/> Mutuo { Con contr. stabile <input type="checkbox"/> Senza contributo <input type="checkbox"/> Finanziamento privato <input type="checkbox"/> Allocazione immobili <input type="checkbox"/>	3.000 Totale progetto 3.000
Zona: Zona 1* - Perimetro edificato Progetto da realizzazione nel 1° anno <input type="checkbox"/> Funzionaria resp.: Arch. Nazareno SALAMONE Conferma urbanistica <input checked="" type="checkbox"/>						

Comune di Cortone - Programma triennale delle opere pubbliche - anno 2019 - 2021

pagina 11

PROSPETTO DELLE OPERE PROGRAMMATE

Settore Edilizia

Edilizia residenziale pubblica

N.	DENOMINAZIONE DELL'OPERA	TIPO DI OPERA	LIVELLO DI PROGETTAZIONE	ORDINE PRIORITA'	SOURCE DI FINANZIAMENTO e rispetto capitolo di bilancio	SPESA PREVISTA in migliaia di euro
1	Lavori di manutenzione straordinaria parti comuni ed efficientamento energetico immobile di edilizia residenziale pubblica (C/da San Marco) Foglio 74 P.lla 1081 - "Lotto L".	Manutenzione <input checked="" type="checkbox"/> Restauro <input type="checkbox"/> Recupero <input type="checkbox"/> Ristrutturazione <input type="checkbox"/> Ampliamento <input type="checkbox"/> Completamento <input type="checkbox"/> Opere nuove <input type="checkbox"/> Demolizione <input type="checkbox"/>	Studio fattibilità <input type="checkbox"/> Preliminare <input type="checkbox"/> Definitiva <input type="checkbox"/> Esecutiva <input checked="" type="checkbox"/> Stima dei costi <input type="checkbox"/>	Generale 10 Settore 5 Categoria 1	Propria <input type="checkbox"/> Provincia <input type="checkbox"/> Regione <input checked="" type="checkbox"/> Stato <input type="checkbox"/> U.E. <input type="checkbox"/> Mutuo { <input type="checkbox"/> Con contr. statale <input type="checkbox"/> Senza contributo <input type="checkbox"/> Finanziamento privato <input type="checkbox"/> Alienazione immobili	857
Zona: Zona 1 ^a - Perimetro edificato		Progetto da realizzazione nel 1° anno		Funzionaria resp.: Arch. Enrico GIULOTTA		Confermità urbanistica <input checked="" type="checkbox"/>
2	Lavori di manutenzione straordinaria parti comuni ed efficientamento energetico immobile di edilizia residenziale pubblica (C/da San Marco) Foglio 74 P.lla 1082 - "Lotto M".	Manutenzione <input checked="" type="checkbox"/> Restauro <input type="checkbox"/> Recupero <input type="checkbox"/> Ristrutturazione <input type="checkbox"/> Ampliamento <input type="checkbox"/> Completamento <input type="checkbox"/> Opere nuove <input type="checkbox"/> Demolizione <input type="checkbox"/>	Studio fattibilità <input type="checkbox"/> Preliminare <input type="checkbox"/> Definitiva <input type="checkbox"/> Esecutiva <input checked="" type="checkbox"/>	Generale 11 Settore 6 Categoria 2	Propria <input type="checkbox"/> Provincia <input type="checkbox"/> Regione <input checked="" type="checkbox"/> Stato <input type="checkbox"/> U.E. <input type="checkbox"/> Mutuo { <input type="checkbox"/> Con contr. statale <input type="checkbox"/> Senza contributo <input type="checkbox"/> Finanziamento privato <input type="checkbox"/> Alienazione immobili	831
Zona: Zona 1 ^a - Perimetro edificato		Progetto da realizzazione nel 1° anno		Funzionaria resp.: Arch. Enrico GIULOTTA		Confermità urbanistica <input checked="" type="checkbox"/>

PROSPETTO DELLE OPERE PROGRAMMATE

Settore Edilizia

Edilizia residenziale pubblica

N.	DENOMINAZIONE DELL'OPERA	TIPO DI OPERA	LIVELLO DI PROGETTAZIONE	ORDINE PRIORITA'	SOURCE DI FINANZIAMENTO e rispetto capitolo di bilancio	SPESA PREVISTA in migliaia di euro
3	Lavori di manutenzione straordinaria parti comuni ed efficientamento energetico immobile di edilizia residenziale pubblica (C/da San Marco) Foglio 74 P.lla 1083 - "Lotto N".	Manutenzione <input checked="" type="checkbox"/> Restauro <input type="checkbox"/> Recupero <input type="checkbox"/> Ristrutturazione <input type="checkbox"/> Ampliamento <input type="checkbox"/> Completamento <input type="checkbox"/> Opere nuove <input type="checkbox"/> Demolizione <input type="checkbox"/>	Studio fattibilità <input type="checkbox"/> Preliminare <input type="checkbox"/> Definitiva <input type="checkbox"/> Esecutiva <input checked="" type="checkbox"/> Stima dei costi <input type="checkbox"/>	Generale 12 Settore 7 Categoria 3	Propria <input type="checkbox"/> Provincia <input type="checkbox"/> Regione <input checked="" type="checkbox"/> Stato <input type="checkbox"/> U.E. <input type="checkbox"/> Mutuo { <input type="checkbox"/> Con contr. statale <input type="checkbox"/> Senza contributo <input type="checkbox"/> Finanziamento privato <input type="checkbox"/> Alienazione immobili	855
Zona: Zona 1 ^a - Perimetro edificato		Progetto da realizzazione nel 1° anno		Funzionaria resp.: Geom. Calogero LEONE		Confermità urbanistica <input checked="" type="checkbox"/>
4	Lavori di manutenzione straordinaria parti comuni ed efficientamento energetico immobile di edilizia residenziale pubblica (C/da San Marco) Foglio 74 P.lla 1085 - "Lotto O".	Manutenzione <input checked="" type="checkbox"/> Restauro <input type="checkbox"/> Recupero <input type="checkbox"/> Ristrutturazione <input type="checkbox"/> Ampliamento <input type="checkbox"/> Completamento <input type="checkbox"/> Opere nuove <input type="checkbox"/> Demolizione <input type="checkbox"/>	Studio fattibilità <input type="checkbox"/> Preliminare <input type="checkbox"/> Definitiva <input type="checkbox"/> Esecutiva <input checked="" type="checkbox"/>	Generale 13 Settore 8 Categoria 4	Propria <input type="checkbox"/> Provincia <input type="checkbox"/> Regione <input checked="" type="checkbox"/> Stato <input type="checkbox"/> U.E. <input type="checkbox"/> Mutuo { <input type="checkbox"/> Con contr. statale <input type="checkbox"/> Senza contributo <input type="checkbox"/> Finanziamento privato <input type="checkbox"/> Alienazione immobili	843
Zona: Zona 1 ^a - Perimetro edificato		Progetto da realizzazione nel 1° anno		Funzionaria resp.: Geom. Paolo RUSSO		Confermità urbanistica <input checked="" type="checkbox"/>

PROSPETTO DELLE OPERE PROGRAMMATE

Settore Edilizia

Edilizia residenziale pubblica

N.	DENOMINAZIONE DELL'OPERA	TIPO DI OPERA	LIVELLO DI PROGETTAZIONE	ORDINE PRIORITA'	FONDI DI FINANZIAMENTO e rispetto capitolo di bilancio	SPESA PREVISTA in migliaia di euro
5	Lavori di manutenzione straordinaria parti comuni ed efficientamento energetico immobile di edilizia residenziale pubblica (C.da San Marco) Foglio 74 P.la 1078 - "Lotto E"	Manutenzione <input checked="" type="checkbox"/> Restauro <input type="checkbox"/> Recupero <input type="checkbox"/> Riabilitazione <input type="checkbox"/> Ampliamento <input type="checkbox"/> Completamento <input type="checkbox"/> Opere nuove <input type="checkbox"/> Demolizione <input type="checkbox"/>	Studio di fattibilità <input type="checkbox"/> Preliminare <input type="checkbox"/> Definitiva <input type="checkbox"/> Esecutiva <input checked="" type="checkbox"/> Summa dei costi <input type="checkbox"/>	Generale <input type="checkbox"/> 14 Settore <input type="checkbox"/> 8 Categoria <input type="checkbox"/> 5	Propria <input type="checkbox"/> Provinciale <input type="checkbox"/> Regionale <input checked="" type="checkbox"/> Statale <input type="checkbox"/> U.E. <input type="checkbox"/> Mutuo { Con contr. statale <input type="checkbox"/> Senza contributo <input type="checkbox"/> Finanziamento privato <input type="checkbox"/> Alienazione immobiliare <input type="checkbox"/>	048 Totale progetto 048
Zona: Zona 1 ^a - Perimetro edificato		Progetto da realizzazione nel 1° anno <input type="checkbox"/> Funzionaria resp: Geom. Francesco LA SALA			Conformità urbanistica <input checked="" type="checkbox"/>	
6	Lavori di manutenzione straordinaria parti comuni ed efficientamento energetico immobile di edilizia residenziale pubblica (C.da San Marco) Foglio 74 P.la 1078 - "Lotto E"	Manutenzione <input checked="" type="checkbox"/> Restauro <input type="checkbox"/> Recupero <input type="checkbox"/> Riabilitazione <input type="checkbox"/> Ampliamento <input type="checkbox"/> Completamento <input type="checkbox"/> Opere nuove <input type="checkbox"/> Demolizione <input type="checkbox"/>	Studio di fattibilità <input type="checkbox"/> Preliminare <input type="checkbox"/> Definitiva <input checked="" type="checkbox"/> Esecutiva <input type="checkbox"/>	Generale <input type="checkbox"/> 21 Settore <input type="checkbox"/> 13 Categoria <input type="checkbox"/> 8	Propria <input type="checkbox"/> Provinciale <input type="checkbox"/> Regionale <input checked="" type="checkbox"/> Statale <input type="checkbox"/> U.E. <input type="checkbox"/> Mutuo { Con contr. statale <input type="checkbox"/> Senza contributo <input type="checkbox"/> Finanziamento privato <input type="checkbox"/> Alienazione immobiliare <input type="checkbox"/>	040 Totale progetto 040
Zona: Zona 1 ^a - Perimetro edificato		Progetto da realizzazione nel 1° anno <input type="checkbox"/> Funzionaria resp: Arch. Enrico GIULOTTA			Conformità urbanistica <input checked="" type="checkbox"/>	

Comune di Corleone - Programma triennale delle opere pubbliche - anno 2019 - 2021

pagina 47

PROSPETTO DELLE OPERE PROGRAMMATE

Settore Edilizia

Edilizia residenziale pubblica

N.	DENOMINAZIONE DELL'OPERA	TIPO DI OPERA	LIVELLO DI PROGETTAZIONE	ORDINE PRIORITA'	FONDI DI FINANZIAMENTO e rispetto capitolo di bilancio	SPESA PREVISTA in migliaia di euro
7	Lavori di manutenzione straordinaria parti comuni ed efficientamento energetico immobile di edilizia residenziale pubblica (C.da San Marco) Foglio 74 P.la 1072 - "Lotto F"	Manutenzione <input checked="" type="checkbox"/> Restauro <input type="checkbox"/> Recupero <input type="checkbox"/> Riabilitazione <input type="checkbox"/> Ampliamento <input type="checkbox"/> Completamento <input type="checkbox"/> Opere nuove <input type="checkbox"/> Demolizione <input type="checkbox"/>	Studio di fattibilità <input type="checkbox"/> Preliminare <input type="checkbox"/> Definitiva <input checked="" type="checkbox"/> Esecutiva <input type="checkbox"/> Summa dei costi <input type="checkbox"/>	Generale <input type="checkbox"/> 22 Settore <input type="checkbox"/> 14 Categoria <input type="checkbox"/> 7	Propria <input type="checkbox"/> Provinciale <input type="checkbox"/> Regionale <input checked="" type="checkbox"/> Statale <input type="checkbox"/> U.E. <input type="checkbox"/> Mutuo { Con contr. statale <input type="checkbox"/> Senza contributo <input type="checkbox"/> Finanziamento privato <input type="checkbox"/> Alienazione immobiliare <input type="checkbox"/>	040 Totale progetto 040
Zona: Zona 1 ^a - Perimetro edificato		Progetto da realizzazione nel 1° anno <input type="checkbox"/> Funzionaria resp: Geom. Paolo RUBINO			Conformità urbanistica <input checked="" type="checkbox"/>	
8	Lavori di manutenzione straordinaria parti comuni ed efficientamento energetico immobile di edilizia residenziale pubblica (C.da San Marco) Foglio 74 P.la 1072 - "Lotto G"	Manutenzione <input checked="" type="checkbox"/> Restauro <input type="checkbox"/> Recupero <input type="checkbox"/> Riabilitazione <input type="checkbox"/> Ampliamento <input type="checkbox"/> Completamento <input type="checkbox"/> Opere nuove <input type="checkbox"/> Demolizione <input type="checkbox"/>	Studio di fattibilità <input type="checkbox"/> Preliminare <input type="checkbox"/> Definitiva <input checked="" type="checkbox"/> Esecutiva <input type="checkbox"/>	Generale <input type="checkbox"/> 23 Settore <input type="checkbox"/> 13 Categoria <input type="checkbox"/> 8	Propria <input type="checkbox"/> Provinciale <input type="checkbox"/> Regionale <input checked="" type="checkbox"/> Statale <input type="checkbox"/> U.E. <input type="checkbox"/> Mutuo { Con contr. statale <input type="checkbox"/> Senza contributo <input type="checkbox"/> Finanziamento privato <input type="checkbox"/> Alienazione immobiliare <input type="checkbox"/>	058 Totale progetto 058
Zona: Zona 1 ^a - Perimetro edificato		Progetto da realizzazione nel 1° anno <input type="checkbox"/> Funzionaria resp: Geom. Francesco LA SALA			Conformità urbanistica <input checked="" type="checkbox"/>	

Comune di Corleone - Programma triennale delle opere pubbliche - anno 2019 - 2021

pagina 48

PROSPETTO DELLE OPERE PROGRAMMATE

Settore Edilizia		Edilizia residenziale pubblica				
N	DENOMINAZIONE DELL'OPERA	TIPO DI OPERA	LIVELLO DI PROGETTAZIONE	ORDINE PRIORITA'	FONTE DI FINANZIAMENTO e rispettivo capitolo di bilancio	SPESA PREVISTA in migliaia di euro
9	Lavori di manutenzione straordinaria parti comuni ed allacciamento energetico immobile di edilizia residenziale pubblica (C.da San Marco) Foglio 74 P.16 1073 - "Lotto F"	Manutenzione <input checked="" type="checkbox"/> Restauro <input type="checkbox"/> Recupero <input type="checkbox"/> Ristrutturazione <input type="checkbox"/> Ampliamento <input type="checkbox"/> Completamento <input type="checkbox"/> Opera nuova <input type="checkbox"/> Demolizione <input type="checkbox"/>	Studio fattibilità <input type="checkbox"/> Preliminare <input type="checkbox"/> Definitiva <input checked="" type="checkbox"/> Esecutiva <input type="checkbox"/> Simulazione costi <input type="checkbox"/>	Generale <input type="checkbox"/> 24 Settore <input type="checkbox"/> 36 Categoria <input type="checkbox"/> 9	Propria <input type="checkbox"/> Provinciale <input type="checkbox"/> Regionale <input checked="" type="checkbox"/> Statale <input type="checkbox"/> U.E. <input type="checkbox"/> Altro { <input type="checkbox"/> Con cont. statale <input type="checkbox"/> Senza contributo <input type="checkbox"/> Finanziamento privato <input type="checkbox"/> Allocations immobili	843 542
Zona: Zona 1 ^a - Perimetro edificato		Progetto da realizzarsi nel 1° anno <input type="checkbox"/> Funzionari resp.: Arch. Filippo DIANA			Conformità urbanistica <input checked="" type="checkbox"/>	
10	Lavori di manutenzione straordinaria parti comuni ed allacciamento energetico immobile di edilizia residenziale pubblica (C.da San Marco) Foglio 74 P.16 1073 - "Lotto F"	Manutenzione <input checked="" type="checkbox"/> Restauro <input type="checkbox"/> Recupero <input type="checkbox"/> Ristrutturazione <input type="checkbox"/> Ampliamento <input type="checkbox"/> Completamento <input type="checkbox"/> Opera nuova <input type="checkbox"/> Demolizione <input type="checkbox"/>	Studio fattibilità <input type="checkbox"/> Preliminare <input type="checkbox"/> Definitiva <input checked="" type="checkbox"/> Esecutiva <input type="checkbox"/>	Generale <input type="checkbox"/> 25 Settore <input type="checkbox"/> 17 Categoria <input type="checkbox"/> 10	Propria <input type="checkbox"/> Provinciale <input type="checkbox"/> Regionale <input checked="" type="checkbox"/> Statale <input type="checkbox"/> U.F. <input type="checkbox"/> Altro { <input type="checkbox"/> Con cont. statale <input type="checkbox"/> Senza contributo <input type="checkbox"/> Finanziamento privato <input type="checkbox"/> Allocations immobili	855 858
Zona: Zona 1 ^a - Perimetro edificato		Progetto da realizzarsi nel 1° anno <input type="checkbox"/> Funzionari resp.: Arch. Filippo DIANA			Conformità urbanistica <input checked="" type="checkbox"/>	

PROSPETTO DELLE OPERE PROGRAMMATE

Settore Edilizia		Edilizia residenziale pubblica				
N.	DENOMINAZIONE DELL'OPERA	TIPO DI OPERA	LIVELLO DI PROGETTAZIONE	ORDINE PRIORITA'	FONTE DI FINANZIAMENTO e rispettivo capitolo di bilancio	SPESA PREVISTA in migliaia di euro
11	Lavori di manutenzione straordinaria parti comuni ed allacciamento energetico immobili di edilizia residenziale pubblica (abitati) in Via Don Giovanni Colletto	Manutenzione <input checked="" type="checkbox"/> Restauro <input type="checkbox"/> Recupero <input type="checkbox"/> Ristrutturazione <input type="checkbox"/> Ampliamento <input type="checkbox"/> Completamento <input type="checkbox"/> Opera nuova <input type="checkbox"/> Demolizione <input type="checkbox"/>	Studio fattibilità <input type="checkbox"/> Preliminare <input checked="" type="checkbox"/> Definitiva <input type="checkbox"/> Esecutiva <input type="checkbox"/> Simulazione costi <input type="checkbox"/>	Generale <input type="checkbox"/> 26 Settore <input type="checkbox"/> 18 Categoria <input type="checkbox"/> 11	Propria <input type="checkbox"/> Provinciale <input type="checkbox"/> Regionale <input checked="" type="checkbox"/> Statale <input type="checkbox"/> U.E. <input type="checkbox"/> Altro { <input type="checkbox"/> Con cont. statale <input type="checkbox"/> Senza contributo <input type="checkbox"/> Finanziamento privato <input type="checkbox"/> Allocations immobili	890 900
Zona: Zona 1 ^a - Perimetro edificato		Progetto da realizzarsi nel 1° anno <input type="checkbox"/> Funzionari resp.: Arch. Maurizio G-LAMONE			Conformità urbanistica <input checked="" type="checkbox"/>	
12	Manutenzione straordinaria degli alloggi popolari (C.da San Marco)	Manutenzione <input checked="" type="checkbox"/> Restauro <input type="checkbox"/> Recupero <input type="checkbox"/> Ristrutturazione <input type="checkbox"/> Ampliamento <input type="checkbox"/> Completamento <input type="checkbox"/> Opera nuova <input type="checkbox"/> Demolizione <input type="checkbox"/>	Studio fattibilità <input checked="" type="checkbox"/> Preliminare <input type="checkbox"/> Definitiva <input type="checkbox"/> Esecutiva <input type="checkbox"/>	Generale <input type="checkbox"/> 28 Settore <input type="checkbox"/> 20 Categoria <input type="checkbox"/> 12	Propria <input type="checkbox"/> Provinciale <input type="checkbox"/> Regionale <input checked="" type="checkbox"/> Statale <input type="checkbox"/> U.E. <input type="checkbox"/> Altro { <input type="checkbox"/> Con cont. statale <input type="checkbox"/> Senza contributo <input type="checkbox"/> Finanziamento privato <input type="checkbox"/> Allocations immobili	1.500 1.500
Zona: Zona 1 ^a - Perimetro edificato		Progetto da realizzarsi nel 1° anno <input type="checkbox"/> Funzionari resp.: Arch. Enrico GULOTTA			Conformità urbanistica <input checked="" type="checkbox"/>	

PROSPETTO DELLE OPERE PROGRAMMATE

Settore Edilizia

Recupero urbano

N°	DENOMINAZIONE DELL'OPERA	TIPO DI OPERA	LIVELLO DI PROGETTAZIONE	ORDINE PRIORITA'	SORZI DI FINANZIAMENTO e rispettivo capitale di bilancio	SPESA PREVISTA in migliaia di euro
1	Ripulitura urbanistica di via Bell'ogno da Piazza Folone - Borsellino a Piazza Garibaldi	Manutenzione <input type="checkbox"/> Restauro <input type="checkbox"/> Recupero <input type="checkbox"/> Restituzioni <input type="checkbox"/> Ampliamento <input type="checkbox"/> Completamento <input type="checkbox"/> Opere nuove <input checked="" type="checkbox"/> Demolizioni <input type="checkbox"/>	Stufe inabitabili <input type="checkbox"/> Preliminari <input type="checkbox"/> Definitivi <input type="checkbox"/> Esecutivi <input checked="" type="checkbox"/> Stima dei costi <input type="checkbox"/>	Generale 1 Settore 1 Categoria 1	Proprio <input checked="" type="checkbox"/> Provincia <input type="checkbox"/> Regione <input checked="" type="checkbox"/> Stato <input type="checkbox"/> U.L. <input type="checkbox"/> Minus { <input type="checkbox"/> Con contrib. statale <input type="checkbox"/> Senza contributo <input type="checkbox"/> Finanziamento oneroso <input type="checkbox"/> Alienazione immobiliare	287 1.273 Totale progetto 1.560
Zona: Zona 1° - Perimetro edificato		Progetto da realizzazione nel 1° anno <input checked="" type="checkbox"/> Funzionaria (esp. Arch. Enrico GIUDITTA)		Conformità urbanistica <input checked="" type="checkbox"/>		
2	Intenzione di riqualifica delle sedi stradali di accesso al centro urbano e delle vie di collegamento nei quartieri Caluso, San Giacomo e San Marco disabitati da movimenti franosi e dall'impianto di illuminazione pubblica (Via Caluso - Via San Giacomo)	Manutenzione <input type="checkbox"/> Restauro <input type="checkbox"/> Recupero <input checked="" type="checkbox"/> Restituzioni <input type="checkbox"/> Ampliamento <input type="checkbox"/> Completamento <input type="checkbox"/> Opere nuove <input type="checkbox"/> Demolizioni <input type="checkbox"/>	Stufe inabitabili <input checked="" type="checkbox"/> Preliminari <input type="checkbox"/> Definitivi <input type="checkbox"/> Esecutivi <input type="checkbox"/>	Generale 15 Settore 11 Categoria 2	Proprio <input type="checkbox"/> Provincia <input type="checkbox"/> Regione <input type="checkbox"/> Stato <input checked="" type="checkbox"/> U.L. <input type="checkbox"/> Minus { <input type="checkbox"/> Con contrib. statale <input type="checkbox"/> Senza contributo <input type="checkbox"/> Finanziamento oneroso <input type="checkbox"/> Alienazione immobiliare	2.800 Totale progetto 2.800
Zona: Zona 1° - Perimetro edificato		Progetto da realizzazione nel 1° anno <input type="checkbox"/> Funzionaria (esp. Arch. Nazzareno SALAMONE)		Conformità urbanistica <input type="checkbox"/>		

PROSPETTO DELLE OPERE PROGRAMMATE

Settore Edilizia		Recupero urbano				
N.	DENOMINAZIONE DELL'OPERA	TIPO DI OPERA	LIVELLO DI PROGETTAZIONE	ORDINE PRIORITA'	SOURCES DI FINANZIAMENTO e rispettivo capitolo di bilancio	SPESA PREVISTA in migliaia di euro
3	Ripulitura della via di accesso al Centro Urbano di Corleone dalla Provincia di Sanpiero	Manutenzione <input type="checkbox"/> Restauro <input type="checkbox"/> Recupero <input checked="" type="checkbox"/> Ristrutturazione <input type="checkbox"/> Ampliamento <input type="checkbox"/> Completamento <input type="checkbox"/> Opera nuova <input type="checkbox"/> Demolizione <input type="checkbox"/>	Studio fattibilità <input type="checkbox"/> Preliminare <input type="checkbox"/> Definitiva <input checked="" type="checkbox"/> Esecutiva <input type="checkbox"/> Stima dei costi <input type="checkbox"/>	Generale <input type="checkbox"/> 54 Settore <input type="checkbox"/> 28 Categoria <input type="checkbox"/> 3	Propria <input type="checkbox"/> Provinciale <input type="checkbox"/> Regionale <input checked="" type="checkbox"/> Stato <input type="checkbox"/> U.E. <input type="checkbox"/> Multis <input type="checkbox"/> <ul style="list-style-type: none"> <input type="checkbox"/> Con cont. statale <input type="checkbox"/> Senza contributo <input type="checkbox"/> Finanziamento privato <input type="checkbox"/> Alienazione immobili 	1,000 Totale progetto 1,000
Zona: Zona 1 ^a - Perimetro edilizio		Progetto da realizzazione nel 1° anno <input type="checkbox"/> Funzionari resp.: Comm. Francesco LA SALA			Conformità urbanistica <input checked="" type="checkbox"/>	
4	Interventi di riqualificazione ambientale e valorizzazione della zona SIC 4 ZPR Imbriolo al Castello Spigno	Manutenzione <input type="checkbox"/> Restauro <input type="checkbox"/> Recupero <input checked="" type="checkbox"/> Ristrutturazione <input type="checkbox"/> Ampliamento <input type="checkbox"/> Completamento <input type="checkbox"/> Opera nuova <input type="checkbox"/> Demolizione <input type="checkbox"/>	Studio fattibilità <input type="checkbox"/> Preliminare <input type="checkbox"/> Definitiva <input type="checkbox"/> Esecutiva <input checked="" type="checkbox"/>	Generale <input type="checkbox"/> 58 Settore <input type="checkbox"/> 29 Categoria <input type="checkbox"/> 4	Propria <input type="checkbox"/> Provinciale <input type="checkbox"/> Regionale <input checked="" type="checkbox"/> Stato <input type="checkbox"/> U.E. <input type="checkbox"/> Multis <input type="checkbox"/> <ul style="list-style-type: none"> <input type="checkbox"/> Con cont. statale <input type="checkbox"/> Senza contributo <input type="checkbox"/> Finanziamento privato <input type="checkbox"/> Alienazione immobili 	140 Totale progetto 140
Zona: Zona 2 ^a - Zona esterna al perimetro edilizio (Progetto da realizzazione nel 1° anno <input type="checkbox"/> Funzionari resp.: Ing. Giuseppa Cianaro					Conformità urbanistica <input checked="" type="checkbox"/>	

PROSPETTO DELLE OPERE PROGRAMMATE

Settore Edilizia		Recupero urbano				
N.	DENOMINAZIONE DELL'OPERA	TIPO DI OPERA	LIVELLO DI PROGETTAZIONE	ORDINE PRIORITA'	SOURCES DI FINANZIAMENTO e rispettivo capitolo di bilancio	SPESA PREVISTA in migliaia di euro
5	Ripulitura della zona periferica degradata zona S. Giovanni	Manutenzione <input type="checkbox"/> Restauro <input type="checkbox"/> Recupero <input type="checkbox"/> Ristrutturazione <input type="checkbox"/> Ampliamento <input type="checkbox"/> Completamento <input type="checkbox"/> Opera nuova <input checked="" type="checkbox"/> Demolizione <input type="checkbox"/>	Studio fattibilità <input type="checkbox"/> Preliminare <input checked="" type="checkbox"/> Definitiva <input type="checkbox"/> Esecutiva <input type="checkbox"/> Stima dei costi <input type="checkbox"/>	Generale <input type="checkbox"/> 50 Settore <input type="checkbox"/> 32 Categoria <input type="checkbox"/> 3	Propria <input type="checkbox"/> Provinciale <input type="checkbox"/> Regionale <input checked="" type="checkbox"/> Stato <input type="checkbox"/> U.E. <input type="checkbox"/> Multis <input type="checkbox"/> <ul style="list-style-type: none"> <input type="checkbox"/> Con cont. statale <input type="checkbox"/> Senza contributo <input type="checkbox"/> Finanziamento privato <input type="checkbox"/> Alienazione immobili 	1,000 Totale progetto 1,000
Zona: Zona 1 ^a - Perimetro edilizio		Progetto da realizzazione nel 1° anno <input type="checkbox"/> Funzionari resp.: Arch. Enrico GIULOTTA			Conformità urbanistica <input checked="" type="checkbox"/>	
6	Recupero e riqualificazione dell'area periferica degradata di via Agrigento (ex edifici IACP)	Manutenzione <input type="checkbox"/> Restauro <input type="checkbox"/> Recupero <input checked="" type="checkbox"/> Ristrutturazione <input type="checkbox"/> Ampliamento <input type="checkbox"/> Completamento <input type="checkbox"/> Opera nuova <input type="checkbox"/> Demolizione <input type="checkbox"/>	Studio fattibilità <input type="checkbox"/> Preliminare <input checked="" type="checkbox"/> Definitiva <input type="checkbox"/> Esecutiva <input type="checkbox"/>	Generale <input type="checkbox"/> 74 Settore <input type="checkbox"/> 35 Categoria <input type="checkbox"/> 8	Propria <input type="checkbox"/> Provinciale <input type="checkbox"/> Regionale <input checked="" type="checkbox"/> Stato <input type="checkbox"/> U.E. <input type="checkbox"/> Multis <input type="checkbox"/> <ul style="list-style-type: none"> <input type="checkbox"/> Con cont. statale <input type="checkbox"/> Senza contributo <input type="checkbox"/> Finanziamento privato <input type="checkbox"/> Alienazione immobili 	1,500 Totale progetto 1,500
Zona: Zona 1 ^a - Perimetro edilizio		Progetto da realizzazione nel 1° anno <input type="checkbox"/> Funzionari resp.: Ing. Giuseppe Gonnella			Conformità urbanistica <input checked="" type="checkbox"/>	

PROSPETTO DELLE OPERE PROGRAMMATE

Settore Edilizia			Recupero urbano			
N.	DENOMINAZIONE DELL'OPERA	TIPO DI OPERA	LIVELLO DI PROGETTAZIONE	ORDINE PRIORITA'	FONDI DI FINANZIAMENTO e rispetto capitolo di bilancio	SPESA PREVISTA in migliaia di euro
7	Riqualificazione dell'area portuale in zona Calvario e vie limitrofe	Manutenzione <input type="checkbox"/> Restauro <input type="checkbox"/> Recupero <input type="checkbox"/> Ristrutturazione <input type="checkbox"/> Ampliamento <input type="checkbox"/> Completamento <input type="checkbox"/> Opera nuova <input checked="" type="checkbox"/> Demolizione <input type="checkbox"/>	Studio fattibilità <input type="checkbox"/> Preliminare <input checked="" type="checkbox"/> Definitiva <input type="checkbox"/> Esecutiva <input type="checkbox"/> Senza costi <input type="checkbox"/>	Generale <input type="checkbox"/> 75 Settore <input type="checkbox"/> 14 Categoria <input type="checkbox"/> 7	Propria <input type="checkbox"/> Provinciale <input type="checkbox"/> Regionale <input checked="" type="checkbox"/> Stato <input type="checkbox"/> U.E. <input type="checkbox"/> Multis <input type="checkbox"/> <ul style="list-style-type: none"> <input type="checkbox"/> Con contr. statale <input type="checkbox"/> Senza contributo <input type="checkbox"/> Finanziamento privato <input type="checkbox"/> Allocations immobili 	1.000 Totale progetto 1.000
Zona: Zona I ^a - Perimetro edilizio		Progetto da realizzazione nel 1° anno <input type="checkbox"/> Funzionario resp.: Arch. Niccolò SALAMONE			Conformità urbanistica <input checked="" type="checkbox"/>	
8	Riqualificazione edifici in centro storico	Manutenzione <input type="checkbox"/> Restauro <input type="checkbox"/> Recupero <input checked="" type="checkbox"/> Ristrutturazione <input type="checkbox"/> Ampliamento <input type="checkbox"/> Completamento <input type="checkbox"/> Opera nuova <input type="checkbox"/> Demolizione <input type="checkbox"/>	Studio fattibilità <input type="checkbox"/> Preliminare <input checked="" type="checkbox"/> Definitiva <input type="checkbox"/> Esecutiva <input type="checkbox"/>	Generale <input type="checkbox"/> 78 Settore <input type="checkbox"/> 37 Categoria <input type="checkbox"/> 8	Propria <input type="checkbox"/> Provinciale <input type="checkbox"/> Regionale <input checked="" type="checkbox"/> Stato <input type="checkbox"/> U.E. <input type="checkbox"/> Multis <input type="checkbox"/> <ul style="list-style-type: none"> <input type="checkbox"/> Con contr. statale <input type="checkbox"/> Senza contributo <input type="checkbox"/> Finanziamento privato <input type="checkbox"/> Allocations immobili 	1.637 Totale progetto 1.637
Zona: Zona I ^a - Perimetro edilizio		Progetto da realizzazione nel 1° anno <input type="checkbox"/> Funzionario resp.: Ing. Giuseppe Genaro			Conformità urbanistica <input checked="" type="checkbox"/>	

Comune di Carlesse - Programma triennale delle opere pubbliche - anno 2019 - 2021

pagina 55

PROSPETTO DELLE OPERE PROGRAMMATE

Settore Edilizia			Recupero urbano			
N.	DENOMINAZIONE DELL'OPERA	TIPO DI OPERA	LIVELLO DI PROGETTAZIONE	ORDINE PRIORITA'	FONDI DI FINANZIAMENTO e rispetto capitolo di bilancio	SPESA PREVISTA in migliaia di euro
9	Utilizzazione secondaria in Cala S. Marco	Manutenzione <input type="checkbox"/> Restauro <input type="checkbox"/> Recupero <input type="checkbox"/> Ristrutturazione <input type="checkbox"/> Ampliamento <input type="checkbox"/> Completamento <input type="checkbox"/> Opera nuova <input checked="" type="checkbox"/> Demolizione <input type="checkbox"/>	Studio fattibilità <input type="checkbox"/> Preliminare <input checked="" type="checkbox"/> Definitiva <input type="checkbox"/> Esecutiva <input type="checkbox"/> Senza costi <input type="checkbox"/>	Generale <input type="checkbox"/> 83 Settore <input type="checkbox"/> 41 Categoria <input type="checkbox"/> 9	Propria <input type="checkbox"/> Provinciale <input type="checkbox"/> Regionale <input checked="" type="checkbox"/> Stato <input type="checkbox"/> U.E. <input type="checkbox"/> Multis <input type="checkbox"/> <ul style="list-style-type: none"> <input type="checkbox"/> Con contr. statale <input type="checkbox"/> Senza contributo <input type="checkbox"/> Finanziamento privato <input type="checkbox"/> Allocations immobili 	130 Totale progetto 130
Zona: Zona I ^a - Perimetro edilizio		Progetto da realizzazione nel 1° anno <input type="checkbox"/> Funzionario resp.: Arch. Eraldo GULOTTA			Conformità urbanistica <input checked="" type="checkbox"/>	
10	Riqualificazione spazi esterni e recintati al centro storico per anziani DI Malico in Via F.cco Craxi	Manutenzione <input type="checkbox"/> Restauro <input type="checkbox"/> Recupero <input checked="" type="checkbox"/> Ristrutturazione <input type="checkbox"/> Ampliamento <input type="checkbox"/> Completamento <input type="checkbox"/> Opera nuova <input type="checkbox"/> Demolizione <input type="checkbox"/>	Studio fattibilità <input type="checkbox"/> Preliminare <input checked="" type="checkbox"/> Definitiva <input type="checkbox"/> Esecutiva <input type="checkbox"/>	Generale <input type="checkbox"/> 92 Settore <input type="checkbox"/> 47 Categoria <input type="checkbox"/> 10	Propria <input type="checkbox"/> Provinciale <input type="checkbox"/> Regionale <input checked="" type="checkbox"/> Stato <input type="checkbox"/> U.E. <input type="checkbox"/> Multis <input type="checkbox"/> <ul style="list-style-type: none"> <input type="checkbox"/> Con contr. statale <input type="checkbox"/> Senza contributo <input type="checkbox"/> Finanziamento privato <input type="checkbox"/> Allocations immobili 	457 Totale progetto 457
Zona: Zona I ^a - Perimetro edilizio		Progetto da realizzazione nel 1° anno <input type="checkbox"/> Funzionario resp.: Ing. Giuseppe Genaro			Conformità urbanistica <input checked="" type="checkbox"/>	

Comune di Carlesse - Programma triennale delle opere pubbliche - anno 2019 - 2021

pagina 56

PROSPETTO DELLE OPERE PROGRAMMATE

Settore Edilizia

Recupero urbano

N.	DENOMINAZIONE DELL'OPERA	TIPO DI OPERA	LIVELLO DI PROGETTAZIONE	ORDINE PRIORITA'	FONDI DI FINANZIAMENTO e rispettiva capienza di bilancio	SPESA PREVISTA in migliaia di euro
11	Rinno	Manutenzione <input type="checkbox"/> Restauri <input type="checkbox"/> Recupero <input checked="" type="checkbox"/> Riqualificazione <input type="checkbox"/> Ampliamento <input type="checkbox"/> Completamento <input type="checkbox"/> Opere nuove <input type="checkbox"/> Demolizione <input type="checkbox"/>	Studio fattibilità <input type="checkbox"/> Preliminare <input checked="" type="checkbox"/> Definitiva <input type="checkbox"/> Esecutiva <input type="checkbox"/> Firma del capil <input type="checkbox"/>	Generale 90 Settore 46 Categoria 11	Propria <input type="checkbox"/> Provincia <input type="checkbox"/> Regione <input checked="" type="checkbox"/> Stato <input type="checkbox"/> U.E. <input type="checkbox"/> Altra { <input type="checkbox"/> Con contr. statale <input type="checkbox"/> Senza contributo <input type="checkbox"/> Finanziamento privato <input type="checkbox"/> Alleanza immobiliare	880 Totale progetto 880
Zona: Zona 1 ^a - Perimetro edificato		Progetto da realizzare nel 1° anno <input type="checkbox"/> Funzionamento resp. Arch. Ernesto OLIVETTI		Conformità urbanistica <input checked="" type="checkbox"/>		
12	Recupero urbano consistente nella ricostruzione in relazione di un vecchio collegamento tra il centro storico e la località S. Obispo all'altezza della Via Via Molino Nuovo.	Manutenzione <input type="checkbox"/> Restauri <input type="checkbox"/> Recupero <input checked="" type="checkbox"/> Riqualificazione <input type="checkbox"/> Ampliamento <input type="checkbox"/> Completamento <input type="checkbox"/> Opere nuove <input type="checkbox"/> Demolizione <input type="checkbox"/>	Studio fattibilità <input type="checkbox"/> Preliminare <input checked="" type="checkbox"/> Definitiva <input type="checkbox"/> Esecutiva <input type="checkbox"/>	Generale 04 Settore 48 Categoria 12	Propria <input type="checkbox"/> Provincia <input type="checkbox"/> Regione <input checked="" type="checkbox"/> Stato <input type="checkbox"/> U.E. <input type="checkbox"/> Altra { <input type="checkbox"/> Con contr. statale <input type="checkbox"/> Senza contributo <input type="checkbox"/> Finanziamento privato <input type="checkbox"/> Alleanza immobiliare	2.000 Totale progetto 2.000
Zona: Zona 1 ^a - Perimetro edificato		Progetto da realizzare nel 1° anno <input type="checkbox"/> Funzionamento resp. Ing. Giuseppe Gennari		Conformità urbanistica <input checked="" type="checkbox"/>		

PROSPETTO DELLE OPERE PROGRAMMATE

Settore Edilizia

Recupero urbano

N.	DENOMINAZIONE DELL'OPERA	TIPO DI OPERA	LIVELLO DI PROGETTAZIONE	ORDINE PRIORITA'	FONDI DI FINANZIAMENTO e rispettiva capienza di bilancio	SPESA PREVISTA in migliaia di euro
13	Riqualificazione urbana con di recupero a Piazza Danimonte (prodotto via di fuga in caso di evacuazione)	Manutenzione <input type="checkbox"/> Restauri <input type="checkbox"/> Recupero <input checked="" type="checkbox"/> Riqualificazione <input type="checkbox"/> Ampliamento <input type="checkbox"/> Completamento <input type="checkbox"/> Opere nuove <input type="checkbox"/> Demolizione <input type="checkbox"/>	Studio fattibilità <input type="checkbox"/> Preliminare <input checked="" type="checkbox"/> Definitiva <input type="checkbox"/> Esecutiva <input type="checkbox"/> Firma del capil <input type="checkbox"/>	Generale 95 Settore 90 Categoria 13	Propria <input type="checkbox"/> Provincia <input type="checkbox"/> Regione <input type="checkbox"/> Stato <input checked="" type="checkbox"/> U.E. <input type="checkbox"/> Altra { <input type="checkbox"/> Con contr. statale <input type="checkbox"/> Senza contributo <input type="checkbox"/> Finanziamento privato <input type="checkbox"/> Alleanza immobiliare	1.500 Totale progetto 1.500
Zona: Zona 1 ^a - Perimetro edificato		Progetto da realizzare nel 1° anno <input type="checkbox"/> Funzionamento resp. Ing. Giuseppe Gennari		Conformità urbanistica <input checked="" type="checkbox"/>		
14	Riqualificazione e potenziamento delle vie di accesso dal centro urbano all'area di pertinenza comprendente il complesso del S.B. Salvatore e il parco funebre delle Due Rocche	Manutenzione <input type="checkbox"/> Restauri <input type="checkbox"/> Recupero <input type="checkbox"/> Riqualificazione <input type="checkbox"/> Ampliamento <input type="checkbox"/> Completamento <input type="checkbox"/> Opere nuove <input checked="" type="checkbox"/> Demolizione <input type="checkbox"/>	Studio fattibilità <input type="checkbox"/> Preliminare <input checked="" type="checkbox"/> Definitiva <input type="checkbox"/> Esecutiva <input type="checkbox"/>	Generale 114 Settore 62 Categoria 14	Propria <input type="checkbox"/> Provincia <input type="checkbox"/> Regione <input checked="" type="checkbox"/> Stato <input type="checkbox"/> U.E. <input type="checkbox"/> Altra { <input type="checkbox"/> Con contr. statale <input type="checkbox"/> Senza contributo <input type="checkbox"/> Finanziamento privato <input type="checkbox"/> Alleanza immobiliare	550 Totale progetto 550
Zona: Zona 1 ^a - Perimetro edificato		Progetto da realizzare nel 1° anno <input type="checkbox"/> Funzionamento resp. Arch. Nazario SALAMONE		Conformità urbanistica <input checked="" type="checkbox"/>		

PROSPETTO DELLE OPERE PROGRAMMATE

Settore Edilizia

Recupero urbano

N.	DENOMINAZIONE DELL'OPERA	TIPO DI OPERA	LIVELLO DI PROGETTAZIONE	ORDINE PRIORITA'	FONTI DI FINANZIAMENTO e rispettivo capitolo di bilancio	SPESA PREVISTA in migliaia di euro
15	Bonifica, recupero e valorizzazione dell'area di pertinenza comprendente la Torre del Saraceni, la Chiesa di S. Pietro e l'area verde retrostante Chiesa di S. Giovanni	Manutenzione <input type="checkbox"/> Restauro <input type="checkbox"/> Recupero <input type="checkbox"/> Riqualificazione <input type="checkbox"/> Ampliamento <input type="checkbox"/> Completamento <input type="checkbox"/> Opere nuove <input checked="" type="checkbox"/> Demolizione <input type="checkbox"/>	Studio fattibilità <input type="checkbox"/> Preliminare <input checked="" type="checkbox"/> Definitiva <input type="checkbox"/> Esecutiva <input type="checkbox"/> Stima dei costi <input type="checkbox"/>	Generale <input type="checkbox"/> 119 Settore <input type="checkbox"/> 53 Categoria <input type="checkbox"/> 15	Propria <input type="checkbox"/> Provincia <input type="checkbox"/> Regione <input checked="" type="checkbox"/> Stato <input type="checkbox"/> U.E. <input type="checkbox"/> Mutuo <input type="checkbox"/> <ul style="list-style-type: none"> <input type="checkbox"/> Con contr. statale <input type="checkbox"/> Senza contributo <input type="checkbox"/> Finanziamento privato <input type="checkbox"/> Alienazione immobili 	1.500 Totale progetto 1.500
Zona: Zona 1 ^a - Patrimonio edilizio		Progetto da realizzazione nel 1° anno <input type="checkbox"/> Funzionario resp.: Arch. Enrico GALLOTTA		Contenzioso urbanistico <input checked="" type="checkbox"/>		
16	Selvenazione dell'area site in C.so S. Giovanni ex lotteria Drogna & G. da destinata a parcheggio a verde attrezzato con annesso scalo di collegamento con la via R. Aldone	Manutenzione <input type="checkbox"/> Restauro <input type="checkbox"/> Recupero <input type="checkbox"/> Riqualificazione <input type="checkbox"/> Ampliamento <input type="checkbox"/> Completamento <input type="checkbox"/> Opere nuove <input checked="" type="checkbox"/> Demolizione <input type="checkbox"/>	Studio fattibilità <input type="checkbox"/> Preliminare <input checked="" type="checkbox"/> Definitiva <input type="checkbox"/> Esecutiva <input type="checkbox"/>	Generale <input type="checkbox"/> 117 Settore <input type="checkbox"/> 54 Categoria <input type="checkbox"/> 16	Propria <input checked="" type="checkbox"/> Provincia <input type="checkbox"/> Regione <input type="checkbox"/> Stato <input type="checkbox"/> U.E. <input type="checkbox"/> Mutuo <input type="checkbox"/> <ul style="list-style-type: none"> <input type="checkbox"/> Con contr. statale <input type="checkbox"/> Senza contributo <input type="checkbox"/> Finanziamento privato <input type="checkbox"/> Alienazione immobili 	300 Totale progetto 300
Zona: Zona 1 ^a - Patrimonio edilizio		Progetto da realizzazione nel 1° anno <input type="checkbox"/> Funzionario resp.: Arch. Nazario SALAMONE		Contenzioso urbanistico <input checked="" type="checkbox"/>		

PROSPETTO DELLE OPERE PROGRAMMATE

Settore Edilizia

Recupero urbano

N.	DENOMINAZIONE DELL'OPERA	TIPO DI OPERA	LIVELLO DI PROGETTAZIONE	ORDINE PRIORITA'	FONTI DI FINANZIAMENTO e rispettivo capitolo di bilancio	SPESA PREVISTA in migliaia di euro
17	Riguardo l'area sita in C.so S. Pietro e destinata a parcheggio ed ad area verde	Manutenzione <input type="checkbox"/> Restauro <input type="checkbox"/> Recupero <input checked="" type="checkbox"/> Riqualificazione <input type="checkbox"/> Ampliamento <input type="checkbox"/> Completamento <input type="checkbox"/> Opere nuove <input type="checkbox"/> Demolizione <input type="checkbox"/>	Studio fattibilità <input type="checkbox"/> Preliminare <input checked="" type="checkbox"/> Definitiva <input type="checkbox"/> Esecutiva <input type="checkbox"/> Stima dei costi <input type="checkbox"/>	Generale <input type="checkbox"/> 118 Settore <input type="checkbox"/> 85 Categoria <input type="checkbox"/> 17	Propria <input type="checkbox"/> Provincia <input type="checkbox"/> Regione <input checked="" type="checkbox"/> Stato <input type="checkbox"/> U.E. <input type="checkbox"/> Mutuo <input type="checkbox"/> <ul style="list-style-type: none"> <input type="checkbox"/> Con contr. statale <input type="checkbox"/> Senza contributo <input type="checkbox"/> Finanziamento privato <input type="checkbox"/> Alienazione immobili 	301 Totale progetto 301
Zona: Zona 1 ^a - Patrimonio edilizio		Progetto da realizzazione nel 1° anno <input type="checkbox"/> Funzionario resp.: Ing. Giuseppe Gennaro		Contenzioso urbanistico <input checked="" type="checkbox"/>		

PROSPETTO DELLE OPERE PROGRAMMATE

Settore Edilizia

Edilizia assistenziale

N.	DENOMINAZIONE DELL'OPERA	TIPO DI OPERA	LIVELLO DI PROGETTAZIONE	ORDINE PRIORITA'	FONTE DI FINANZIAMENTO a rispetto capitolo di bilancio	SPESE PREVISTE in migliaia di euro
1	Ristrutturazione e adeguamento di un immobile sito in C/la S. Ippolito del Comune di Corchiano da adibirsi ai servizi di un Punto Soccorso Sociale	Manutenzione <input type="checkbox"/> Restauro <input type="checkbox"/> Recupero <input type="checkbox"/> Ristrutturazione <input checked="" type="checkbox"/> Ampliamento <input type="checkbox"/> Completamento <input type="checkbox"/> Opera nuova <input type="checkbox"/> Demolizione <input type="checkbox"/>	Studio definitivo <input type="checkbox"/> Preliminare <input type="checkbox"/> Definitiva <input checked="" type="checkbox"/> Esecutiva <input type="checkbox"/> Senza dati costi <input type="checkbox"/>	Generale <input type="checkbox"/> 80 Settore <input type="checkbox"/> 25 Categoria <input type="checkbox"/> 1	Progetto <input type="checkbox"/> Provincia <input type="checkbox"/> Regione <input checked="" type="checkbox"/> Stato <input type="checkbox"/> U.E. <input type="checkbox"/> Multa { <input type="checkbox"/> Con contr. statale <input type="checkbox"/> Senza contributo <input type="checkbox"/> Finanziamento privato <input type="checkbox"/> Alienazione immobili	<input type="text"/> <input type="text"/> 300 <input type="text"/> <input type="text"/> <input type="text"/> Totale progetto 350
Zona: Zona 2ª - Zona esente al perimetro edificato/Progetto da realizzazione nel 1° anno <input type="checkbox"/> Funzionario resp. Ing. Giuseppe Ciomaro						Conformità urbanistica <input type="checkbox"/>
2	Ricostruzione dell'immobile confiscato alla mafia in "Centro di accoglienza, nell'agone, integrazione, assistenza ed orientamento per gli immigrati" - Sponele A.M.I.C.O.	Manutenzione <input checked="" type="checkbox"/> Restauro <input type="checkbox"/> Recupero <input type="checkbox"/> Ristrutturazione <input type="checkbox"/> Ampliamento <input type="checkbox"/> Completamento <input type="checkbox"/> Opera nuova <input type="checkbox"/> Demolizione <input type="checkbox"/>	Studio definitivo <input type="checkbox"/> Preliminare <input checked="" type="checkbox"/> Definitiva <input type="checkbox"/> Esecutiva <input type="checkbox"/>	Generale <input type="checkbox"/> 51 Settore <input type="checkbox"/> 20 Categoria <input type="checkbox"/> 2	Progetto <input type="checkbox"/> Provincia <input type="checkbox"/> Regione <input type="checkbox"/> Stato <input checked="" type="checkbox"/> U.E. <input type="checkbox"/> Multa { <input type="checkbox"/> Con contr. statale <input type="checkbox"/> Senza contributo <input type="checkbox"/> Finanziamento privato <input type="checkbox"/> Alienazione immobili	<input type="text"/> <input type="text"/> <input type="text"/> 500 <input type="text"/> <input type="text"/> <input type="text"/> Totale progetto 500
Zona: Zona 1ª - Perimetro edificato Progetto da realizzazione nel 1° anno <input type="checkbox"/> Funzionario resp. Ing. Giuseppe Ciomaro						Conformità urbanistica <input checked="" type="checkbox"/>

Comune di Corchiano - Programma triennale delle opere pubbliche - anno 2019 - 2021

pagina 61

PROSPETTO DELLE OPERE PROGRAMMATE

Settore Edilizia

Opere per enti di culto

N.	DENOMINAZIONE DELL'OPERA	TIPO DI OPERA	LIVELLO DI PROGETTAZIONE	ORDINE PRIORITA'	FONTE DI FINANZIAMENTO a rispetto capitolo di bilancio	SPESE PREVISTE in migliaia di euro
1	Costruzione di una chiesa con annesso infrastruttura di servizio in località S. Marco- area case popolari	Manutenzione <input type="checkbox"/> Restauro <input type="checkbox"/> Recupero <input type="checkbox"/> Ristrutturazione <input type="checkbox"/> Ampliamento <input type="checkbox"/> Completamento <input type="checkbox"/> Opera nuova <input checked="" type="checkbox"/> Demolizione <input type="checkbox"/>	Studio definitivo <input type="checkbox"/> Preliminare <input type="checkbox"/> Definitiva <input type="checkbox"/> Esecutiva <input checked="" type="checkbox"/> Senza dati costi <input type="checkbox"/>	Generale <input type="checkbox"/> 78 Settore <input type="checkbox"/> 25 Categoria <input type="checkbox"/> 1	Progetto <input type="checkbox"/> Provincia <input type="checkbox"/> Regione <input checked="" type="checkbox"/> Stato <input type="checkbox"/> U.E. <input type="checkbox"/> Multa { <input type="checkbox"/> Con contr. statale <input type="checkbox"/> Senza contributo <input type="checkbox"/> Finanziamento privato <input type="checkbox"/> Alienazione immobili	<input type="text"/> <input type="text"/> <input type="text"/> 1.200 <input type="text"/> <input type="text"/> <input type="text"/> Totale progetto 1.200
Zona: Zona 1ª - Perimetro edificato Progetto da realizzazione nel 1° anno <input type="checkbox"/> Funzionario resp. Ing. Giuseppe Ciomaro						Conformità urbanistica <input checked="" type="checkbox"/>
2	Costruzione di oratorio ad annesso concepito da piano di realizzazioni in località S. Marco- area case popolari	Manutenzione <input type="checkbox"/> Restauro <input type="checkbox"/> Recupero <input type="checkbox"/> Ristrutturazione <input type="checkbox"/> Ampliamento <input type="checkbox"/> Completamento <input type="checkbox"/> Opera nuova <input checked="" type="checkbox"/> Demolizione <input type="checkbox"/>	Studio definitivo <input type="checkbox"/> Preliminare <input type="checkbox"/> Definitiva <input type="checkbox"/> Esecutiva <input checked="" type="checkbox"/>	Generale <input type="checkbox"/> 78 Settore <input type="checkbox"/> 40 Categoria <input type="checkbox"/> ?	Progetto <input type="checkbox"/> Provincia <input type="checkbox"/> Regione <input checked="" type="checkbox"/> Stato <input type="checkbox"/> U.E. <input type="checkbox"/> Multa { <input type="checkbox"/> Con contr. statale <input type="checkbox"/> Senza contributo <input type="checkbox"/> Finanziamento privato <input type="checkbox"/> Alienazione immobili	<input type="text"/> <input type="text"/> <input type="text"/> 1.200 <input type="text"/> <input type="text"/> <input type="text"/> Totale progetto 1.200
Zona: Zona 1ª - Perimetro edificato Progetto da realizzazione nel 1° anno <input type="checkbox"/> Funzionario resp. Ing. Giuseppe Ciomaro						Conformità urbanistica <input checked="" type="checkbox"/>

Comune di Corchiano - Programma triennale delle opere pubbliche - anno 2019 - 2021

pagina 62

PROSPETTO DELLE OPERE PROGRAMMATE

Settore Edilizia

Edilizia sanitaria e ospedaliera

N.	DENOMINAZIONE DELL'OPERA	TIPO DI OPERA	LIVELLO DI PROGETTAZIONE	ORDINE PRIORITA'	SOURCE DI FINANZIAMENTO e rispetto capitolo di bilancio	SPESA PREVISTA in migliaia di euro
1	Adeguamento, recupero o ampliamento del centro di sterilizzazione con i galli di Canton (7 matrici (Area P.I.P.) di edifici a ringio per cani	Manutenzione <input type="checkbox"/> Restauo <input type="checkbox"/> Recupero <input checked="" type="checkbox"/> Riabilitazione <input type="checkbox"/> Ampliamento <input type="checkbox"/> Completamento <input type="checkbox"/> Opere nuove <input type="checkbox"/> Demolizione <input type="checkbox"/>	Studio fattibilità <input checked="" type="checkbox"/> Preliminare <input type="checkbox"/> Definitiva <input type="checkbox"/> Esecutiva <input type="checkbox"/> Stimati dei costi <input type="checkbox"/>	Generale <input type="checkbox"/> 27 Settore <input type="checkbox"/> 18 Categoria <input type="checkbox"/> 1	Propria <input type="checkbox"/> Provinciale <input type="checkbox"/> Regionale <input checked="" type="checkbox"/> Stato <input type="checkbox"/> U.E. <input type="checkbox"/> Mutuo { <ul style="list-style-type: none"> <input type="checkbox"/> Con contr. statale <input type="checkbox"/> Senza contributo <input type="checkbox"/> Finanziamento privato <input type="checkbox"/> Alienazione immobili 	300 Totale progetto 300
Zona: Zona 2 ^a - Zona esterna al perimetro edificato (Progetto da realizzazione nel 1° anno) Funzionario resp.: Gianfr. Francesco LA BALA						Conformità urbanistica <input checked="" type="checkbox"/>

PROSPETTO DELLE OPERE PROGRAMMATE

Settore Edilizia

Edilizia civiltariale

N.	DENOMINAZIONE DELL'OPERA	TIPO DI OPERA	LIVELLO DI PROGETTAZIONE	ORDINE PRIORITA'	SOURCE DI FINANZIAMENTO e rispetto capitolo di bilancio	SPESA PREVISTA in migliaia di euro
1	Manutenzione straordinaria nella Chiesa del Cimitero di Cortesara	Manutenzione <input checked="" type="checkbox"/> Restauo <input type="checkbox"/> Recupero <input type="checkbox"/> Riabilitazione <input type="checkbox"/> Ampliamento <input type="checkbox"/> Completamento <input type="checkbox"/> Opere nuove <input type="checkbox"/> Demolizione <input type="checkbox"/>	Studio fattibilità <input type="checkbox"/> Preliminare <input checked="" type="checkbox"/> Definitiva <input type="checkbox"/> Esecutiva <input type="checkbox"/> Stimati dei costi <input type="checkbox"/>	Generale <input type="checkbox"/> 66 Settore <input type="checkbox"/> 31 Categoria <input type="checkbox"/> 1	Propria <input type="checkbox"/> Provinciale <input type="checkbox"/> Regionale <input checked="" type="checkbox"/> Stato <input type="checkbox"/> U.E. <input type="checkbox"/> Mutuo { <ul style="list-style-type: none"> <input type="checkbox"/> Con contr. statale <input type="checkbox"/> Senza contributo <input type="checkbox"/> Finanziamento privato <input type="checkbox"/> Alienazione immobili 	250 Totale progetto 250
Zona: Zona 1 ^a - Perimetro edificato Progetto da realizzazione nel 1° anno Funzionario resp.: Arch. Enrico GULOTTA						Conformità urbanistica <input checked="" type="checkbox"/>
2	Realizzazione di locali annessi del Cimitero Comunale	Manutenzione <input type="checkbox"/> Restauo <input type="checkbox"/> Recupero <input type="checkbox"/> Riabilitazione <input type="checkbox"/> Ampliamento <input type="checkbox"/> Completamento <input type="checkbox"/> Opere nuove <input checked="" type="checkbox"/> Demolizione <input type="checkbox"/>	Studio fattibilità <input type="checkbox"/> Preliminare <input checked="" type="checkbox"/> Definitiva <input type="checkbox"/> Esecutiva <input type="checkbox"/>	Generale <input type="checkbox"/> 61 Settore <input type="checkbox"/> 42 Categoria <input type="checkbox"/> 2	Propria <input checked="" type="checkbox"/> Provinciale <input type="checkbox"/> Regionale <input type="checkbox"/> Stato <input type="checkbox"/> U.E. <input type="checkbox"/> Mutuo { <ul style="list-style-type: none"> <input type="checkbox"/> Con contr. statale <input type="checkbox"/> Senza contributo <input type="checkbox"/> Finanziamento privato <input type="checkbox"/> Alienazione immobili 	200 Totale progetto 200
Zona: Zona 1 ^a - Perimetro edificato Progetto da realizzazione nel 1° anno Funzionario resp.: Ing. Giuseppe Genzani						Conformità urbanistica <input checked="" type="checkbox"/>

PROSPETTO DELLE OPERE PROGRAMMATE

Settore Edilizia		Edilizia civile/erariale				
N.	DENOMINAZIONE DELL'OPERA	TIPO DI OPERA	LIVELLO DI PROGETTAZIONE	ORDINE PRIORITA'	FONTE DI FINANZIAMENTO e relativo capitolo di bilancio	SPESA PREVISTA in migliaia di euro
3	Risparmio Chiese e beni Civiltari	Manutenzione <input type="checkbox"/> Restauro <input checked="" type="checkbox"/> Recupero <input type="checkbox"/> Riqualificazione <input type="checkbox"/> Ampliamento <input type="checkbox"/> Completamento <input type="checkbox"/> Opere nuove <input type="checkbox"/> Demolizione <input type="checkbox"/>	Studio fattibilità <input type="checkbox"/> Preliminare <input checked="" type="checkbox"/> Definitiva <input type="checkbox"/> Esecutiva <input type="checkbox"/> Stima dei costi <input type="checkbox"/>	Generale <input type="checkbox"/> 121 Settore <input type="checkbox"/> 57 Categoria <input type="checkbox"/> 5	Proprio <input type="checkbox"/> Provincia <input type="checkbox"/> Regione <input checked="" type="checkbox"/> Stato <input type="checkbox"/> U.E. <input type="checkbox"/> Mutuo { <input type="checkbox"/> Con contr. statale <input type="checkbox"/> Senza contributo <input type="checkbox"/> Finanziamento privato <input type="checkbox"/> Alienazione immobili	500
Zona: Zona 1 ^a - Perimetro edificato		Progetto da realizzazione nel 1 ^o anno <input type="checkbox"/> Funzionaria resp: Arch. Nazzeno SALAMONE		Totale progetto		500
Conformità urbanistica <input checked="" type="checkbox"/>						
4	Lavori di ristrutturazione complessiva e risanamento del convento di Frasca frazione di Collesano	Manutenzione <input type="checkbox"/> Restauro <input type="checkbox"/> Recupero <input type="checkbox"/> Riqualificazione <input checked="" type="checkbox"/> Ampliamento <input type="checkbox"/> Completamento <input type="checkbox"/> Opere nuove <input type="checkbox"/> Demolizione <input type="checkbox"/>	Studio fattibilità <input type="checkbox"/> Preliminare <input checked="" type="checkbox"/> Definitiva <input type="checkbox"/> Esecutiva <input type="checkbox"/>	Generale <input type="checkbox"/> 122 Settore <input type="checkbox"/> 58 Categoria <input type="checkbox"/> 4	Proprio <input type="checkbox"/> Provincia <input type="checkbox"/> Regione <input checked="" type="checkbox"/> Stato <input type="checkbox"/> U.F. <input type="checkbox"/> Mutuo { <input type="checkbox"/> Con contr. statale <input type="checkbox"/> Senza contributo <input type="checkbox"/> Finanziamento privato <input type="checkbox"/> Alienazione immobili	510
Zona: Zona 2 ^a - Zona esterna al perimetro edificato		Progetto da realizzazione nel 1 ^o anno <input type="checkbox"/> Funzionaria resp: Arch. Nazzeno SALAMONE		Totale progetto		510
Conformità urbanistica <input checked="" type="checkbox"/>						

PROSPETTO DELLE OPERE PROGRAMMATE

Settore Edilizia		Edilizia pubblica				
N.	DENOMINAZIONE DELL'OPERA	TIPO DI OPERA	LIVELLO DI PROGETTAZIONE	ORDINE PRIORITA'	FONTE DI FINANZIAMENTO e relativo capitolo di bilancio	SPESA PREVISTA in migliaia di euro
1	Completamento dell'edificio da annesso a sede del Commissariato di Pubblica Sicurezza nella via Verdi in Collesano	Manutenzione <input type="checkbox"/> Restauro <input type="checkbox"/> Recupero <input type="checkbox"/> Riqualificazione <input type="checkbox"/> Ampliamento <input type="checkbox"/> Completamento <input type="checkbox"/> Opere nuove <input checked="" type="checkbox"/> Demolizione <input type="checkbox"/>	Studio fattibilità <input type="checkbox"/> Preliminare <input type="checkbox"/> Definitiva <input type="checkbox"/> Esecutiva <input checked="" type="checkbox"/> Stima dei costi <input type="checkbox"/>	Generale <input type="checkbox"/> 2 Settore <input type="checkbox"/> 2 Categoria <input type="checkbox"/> 1	Proprio <input type="checkbox"/> Provincia <input type="checkbox"/> Regione <input type="checkbox"/> Stato <input checked="" type="checkbox"/> U.E. <input type="checkbox"/> Mutuo { <input type="checkbox"/> Con contr. statale <input type="checkbox"/> Senza contributo <input type="checkbox"/> Finanziamento privato <input type="checkbox"/> Alienazione immobili	746
Zona: Zona 1 ^a - Perimetro edificato		Progetto da realizzazione nel 1 ^o anno <input checked="" type="checkbox"/> Funzionaria resp: Ing. Giuseppe CENIGATO		Totale progetto		746
Conformità urbanistica <input checked="" type="checkbox"/>						
2	Manutenzione e messa in sicurezza degli edifici Comunali delle Scuole	Manutenzione <input checked="" type="checkbox"/> Restauro <input type="checkbox"/> Recupero <input type="checkbox"/> Riqualificazione <input type="checkbox"/> Ampliamento <input type="checkbox"/> Completamento <input type="checkbox"/> Opere nuove <input type="checkbox"/> Demolizione <input type="checkbox"/>	Studio fattibilità <input type="checkbox"/> Preliminare <input checked="" type="checkbox"/> Definitiva <input type="checkbox"/> Esecutiva <input type="checkbox"/>	Generale <input type="checkbox"/> 37 Settore <input type="checkbox"/> 22 Categoria <input type="checkbox"/> 2	Proprio <input type="checkbox"/> Provincia <input type="checkbox"/> Regione <input checked="" type="checkbox"/> Stato <input type="checkbox"/> U.E. <input type="checkbox"/> Mutuo { <input type="checkbox"/> Con contr. statale <input type="checkbox"/> Senza contributo <input type="checkbox"/> Finanziamento privato <input type="checkbox"/> Alienazione immobili	100
Zona: Zona 1 ^a - Perimetro edificato		Progetto da realizzazione nel 1 ^o anno <input type="checkbox"/> Funzionaria resp: Arch. Filippo DIANA		Totale progetto		100
Conformità urbanistica <input checked="" type="checkbox"/>						

PROSPETTO DELLE OPERE PROGRAMMATE

Settore Edilizia

Edilizia pubblica

N.	DEGNOMINAZIONE DELL'OPERA	TIPO DI OPERA	LIVELLO DI PROGETTAZIONE	ORDINE PRIORITA'	FONTE DI FINANZIAMENTO a rispetto capitolo di bilancio	SPESA PREVISTA in migliaia di euro
3	Messa in sicurezza e consolidamento statico della struttura muraria dell'ex cinema Santeleona in via XXIV Maggio	Manutenzione <input type="checkbox"/> Restauro <input type="checkbox"/> Recupero <input type="checkbox"/> Riqualificazione <input checked="" type="checkbox"/> Ampliamento <input type="checkbox"/> Completamento <input type="checkbox"/> Opera nuova <input type="checkbox"/> Demolizione <input type="checkbox"/>	Studio fattibilità <input type="checkbox"/> Preliminare <input type="checkbox"/> Definitiva <input type="checkbox"/> Esecutiva <input checked="" type="checkbox"/> Senza costi <input type="checkbox"/>	Generale <input type="checkbox"/> 69 Settore <input type="checkbox"/> 33 Categoria <input type="checkbox"/> 3	Proprio <input type="checkbox"/> Provinciale <input type="checkbox"/> Regionale <input type="checkbox"/> Statale <input checked="" type="checkbox"/> U.E. <input type="checkbox"/> Mutuo { Con contr. statale <input type="checkbox"/> Senza contributo <input type="checkbox"/> Finanziamento privato <input type="checkbox"/> Alienazione immobiliare <input type="checkbox"/>	800 Totale progetto 800
Zona: Zona 1 ^a - Perimetro edilizio		Progetto da realizzazione nel 1° anno <input type="checkbox"/> Funzionaria resp. Ing. Giuseppe GENNAO			Confermità urbanistica <input checked="" type="checkbox"/>	
4	Riqualificazione e riconversione dei locali della ex linea telefonica di via Gaduti in Garage in centro di aggregazione giovanile	Manutenzione <input type="checkbox"/> Restauro <input type="checkbox"/> Recupero <input type="checkbox"/> Riqualificazione <input checked="" type="checkbox"/> Ampliamento <input type="checkbox"/> Completamento <input type="checkbox"/> Opera nuova <input type="checkbox"/> Demolizione <input type="checkbox"/>	Studio fattibilità <input type="checkbox"/> Preliminare <input checked="" type="checkbox"/> Definitiva <input type="checkbox"/> Esecutiva <input type="checkbox"/>	Generale <input type="checkbox"/> 77 Settore <input type="checkbox"/> 38 Categoria <input type="checkbox"/> 4	Proprio <input type="checkbox"/> Provinciale <input type="checkbox"/> Regionale <input checked="" type="checkbox"/> Statale <input type="checkbox"/> U.E. <input type="checkbox"/> Mutuo { Con contr. statale <input type="checkbox"/> Senza contributo <input type="checkbox"/> Finanziamento privato <input type="checkbox"/> Alienazione immobiliare <input type="checkbox"/>	400 Totale progetto 400
Zona: Zona 1 ^a - Perimetro edilizio		Progetto da realizzazione nel 1° anno <input type="checkbox"/> Funzionaria resp. Arch. Filippo DRANA			Confermità urbanistica <input checked="" type="checkbox"/>	

PROSPETTO DELLE OPERE PROGRAMMATE

Settore Edilizia

Edilizia pubblica

N.	DEGNOMINAZIONE DELL'OPERA	TIPO DI OPERA	LIVELLO DI PROGETTAZIONE	ORDINE PRIORITA'	FONTE DI FINANZIAMENTO a rispetto capitolo di bilancio	SPESA PREVISTA in migliaia di euro
5	Completamento dell'intervento di restauro del complesso ipocausto di Palazzo Provenzale	Manutenzione <input type="checkbox"/> Restauro <input checked="" type="checkbox"/> Recupero <input type="checkbox"/> Riqualificazione <input type="checkbox"/> Ampliamento <input type="checkbox"/> Completamento <input type="checkbox"/> Opera nuova <input type="checkbox"/> Demolizione <input type="checkbox"/>	Studio fattibilità <input type="checkbox"/> Preliminare <input type="checkbox"/> Definitiva <input checked="" type="checkbox"/> Esecutiva <input type="checkbox"/> Senza costi <input type="checkbox"/>	Generale <input type="checkbox"/> 62 Settore <input type="checkbox"/> 43 Categoria <input type="checkbox"/> 3	Proprio <input type="checkbox"/> Provinciale <input type="checkbox"/> Regionale <input checked="" type="checkbox"/> Statale <input type="checkbox"/> U.E. <input type="checkbox"/> Mutuo { Con contr. statale <input type="checkbox"/> Senza contributo <input type="checkbox"/> Finanziamento privato <input type="checkbox"/> Alienazione immobiliare <input type="checkbox"/>	863 Totale progetto 863
Zona: Zona 1 ^a - Perimetro edilizio		Progetto da realizzazione nel 1° anno <input type="checkbox"/> Funzionaria resp. Arch. Enrico GULOTTA			Confermità urbanistica <input checked="" type="checkbox"/>	
6	Acquisizione recupero locali ex ospedale del Bianchi in via Fimrotari	Manutenzione <input type="checkbox"/> Restauro <input type="checkbox"/> Recupero <input checked="" type="checkbox"/> Riqualificazione <input type="checkbox"/> Ampliamento <input type="checkbox"/> Completamento <input type="checkbox"/> Opera nuova <input type="checkbox"/> Demolizione <input type="checkbox"/>	Studio fattibilità <input type="checkbox"/> Preliminare <input checked="" type="checkbox"/> Definitiva <input type="checkbox"/> Esecutiva <input type="checkbox"/>	Generale <input type="checkbox"/> 98 Settore <input type="checkbox"/> 51 Categoria <input type="checkbox"/> 4	Proprio <input type="checkbox"/> Provinciale <input type="checkbox"/> Regionale <input checked="" type="checkbox"/> Statale <input type="checkbox"/> U.E. <input type="checkbox"/> Mutuo { Con contr. statale <input type="checkbox"/> Senza contributo <input type="checkbox"/> Finanziamento privato <input type="checkbox"/> Alienazione immobiliare <input type="checkbox"/>	7.747 Totale progetto 7.747
Zona: Zona 1 ^a - Perimetro edilizio		Progetto da realizzare nel 1° anno <input type="checkbox"/> Funzionaria resp. Arch. Enrico GULOTTA			Confermità urbanistica <input checked="" type="checkbox"/>	

PROSPETTO DELLE OPERE PROGRAMMATE

Settore Edilizia

Parcheggi pubblici

N.	DENOMINAZIONE DELL'OPERA	TIPO DI OPERA	LIVELLO DI PROGETTAZIONE	ORDINE PRIORITA'	FONDI DI FINANZIAMENTO e rispettivo capitale di bilancio	SPESA PREVISTA in migliaia di euro
1	Riqualificazione urbana e realizzazione degli spazi a parcheggio in centro storico in Via San Martino e zone limitrofe	Manutenzione <input type="checkbox"/> Restauro <input type="checkbox"/> Recupero <input checked="" type="checkbox"/> Ristrutturazione <input type="checkbox"/> Ampliamento <input type="checkbox"/> Completamento <input type="checkbox"/> Opera nuova <input type="checkbox"/> Demolizione <input type="checkbox"/>	Studio fattibilità <input type="checkbox"/> Preliminare <input type="checkbox"/> Definitiva <input checked="" type="checkbox"/> Esecutiva <input type="checkbox"/> Sine dei costi <input type="checkbox"/>	Generale <input type="checkbox"/> 58 Settore <input type="checkbox"/> 30 Categoria <input type="checkbox"/> 1	Propria <input type="checkbox"/> Provinciale <input type="checkbox"/> Regionale <input checked="" type="checkbox"/> Stato <input type="checkbox"/> U.E. <input type="checkbox"/> Mutuo { Con contr. stabile <input type="checkbox"/> Senza contratto <input type="checkbox"/> Finanziamento privato <input type="checkbox"/> Allocazione immobili <input type="checkbox"/>	037 Totale progetto 807 Conformità urbanistica <input checked="" type="checkbox"/>
Zona: Zona 1 ^a - Perimetro edificato		Progetto da realizzazione nel 1° anno <input type="checkbox"/> Funzionari resp. Ing. Giuseppe Gennaro		Totale progetto 807		807
2	Ricostruzione del parcheggio (inizia al Liceo Paleopedagogico commerciale)	Manutenzione <input type="checkbox"/> Restauro <input type="checkbox"/> Recupero <input checked="" type="checkbox"/> Ristrutturazione <input type="checkbox"/> Ampliamento <input type="checkbox"/> Completamento <input type="checkbox"/> Opera nuova <input type="checkbox"/> Demolizione <input type="checkbox"/>	Studio fattibilità <input type="checkbox"/> Preliminare <input type="checkbox"/> Definitiva <input checked="" type="checkbox"/> Esecutiva <input type="checkbox"/>	Generale <input type="checkbox"/> 50 Settore <input type="checkbox"/> 41 Categoria <input type="checkbox"/> 2	Propria <input type="checkbox"/> Provinciale <input type="checkbox"/> Regionale <input checked="" type="checkbox"/> Stato <input type="checkbox"/> U.E. <input type="checkbox"/> Mutuo { Con contr. stabile <input type="checkbox"/> Senza contratto <input type="checkbox"/> Finanziamento privato <input type="checkbox"/> Allocazione immobili <input type="checkbox"/>	551 Totale progetto 551 Conformità urbanistica <input checked="" type="checkbox"/>
Zona: Zona 1 ^a - Perimetro edificato		Progetto da realizzazione nel 1° anno <input type="checkbox"/> Funzionari resp. Geom. Paolo RUSSO		Totale progetto 551		551

Comuni di Cortona - Programma triennale delle opere pubbliche - anno 2018 - 2021

pagina 66

PROSPETTO DELLE OPERE PROGRAMMATE

Settore Edilizia

Parcheggi pubblici

N.	DENOMINAZIONE DELL'OPERA	TIPO DI OPERA	LIVELLO DI PROGETTAZIONE	ORDINE PRIORITA'	FONDI DI FINANZIAMENTO e rispettivo capitale di bilancio	SPESA PREVISTA in migliaia di euro
3	Riqualificazione urbana e realizzazione degli spazi a parcheggio in prossimità del Tribunale di Cortona in Via Galvani e zone limitrofe	Manutenzione <input type="checkbox"/> Restauro <input type="checkbox"/> Recupero <input checked="" type="checkbox"/> Ristrutturazione <input type="checkbox"/> Ampliamento <input type="checkbox"/> Completamento <input type="checkbox"/> Opera nuova <input type="checkbox"/> Demolizione <input type="checkbox"/>	Studio fattibilità <input type="checkbox"/> Preliminare <input checked="" type="checkbox"/> Definitiva <input type="checkbox"/> Esecutiva <input type="checkbox"/> Sine dei costi <input type="checkbox"/>	Generale <input type="checkbox"/> 55 Settore <input type="checkbox"/> 45 Categoria <input type="checkbox"/> 3	Propria <input type="checkbox"/> Provinciale <input type="checkbox"/> Regionale <input type="checkbox"/> Stato <input checked="" type="checkbox"/> U.E. <input type="checkbox"/> Mutuo { Con contr. stabile <input type="checkbox"/> Senza contratto <input type="checkbox"/> Finanziamento privato <input type="checkbox"/> Allocazione immobili <input type="checkbox"/>	599 Totale progetto 599 Conformità urbanistica <input checked="" type="checkbox"/>
Zona: Zona 1 ^a - Perimetro edificato		Progetto da realizzazione nel 1° anno <input type="checkbox"/> Funzionari resp. Ing. Giuseppe Gennaro		Totale progetto 599		599
4	Riqualificazione urbana e realizzazione degli spazi a parcheggio in prossimità dell'IPC e del polo termale di Cortona in via Ugo Trossi e zone limitrofe	Manutenzione <input type="checkbox"/> Restauro <input type="checkbox"/> Recupero <input checked="" type="checkbox"/> Ristrutturazione <input type="checkbox"/> Ampliamento <input type="checkbox"/> Completamento <input type="checkbox"/> Opera nuova <input type="checkbox"/> Demolizione <input type="checkbox"/>	Studio fattibilità <input type="checkbox"/> Preliminare <input checked="" type="checkbox"/> Definitiva <input type="checkbox"/> Esecutiva <input type="checkbox"/>	Generale <input type="checkbox"/> 50 Settore <input type="checkbox"/> 45 Categoria <input type="checkbox"/> 4	Propria <input type="checkbox"/> Provinciale <input type="checkbox"/> Regionale <input checked="" type="checkbox"/> Stato <input type="checkbox"/> U.E. <input type="checkbox"/> Mutuo { Con contr. stabile <input type="checkbox"/> Senza contratto <input type="checkbox"/> Finanziamento privato <input type="checkbox"/> Allocazione immobili <input type="checkbox"/>	520 Totale progetto 520 Conformità urbanistica <input checked="" type="checkbox"/>
Zona: Zona 1 ^a - Perimetro edificato		Progetto da realizzazione nel 1° anno <input type="checkbox"/> Funzionari resp. Geom. Caietano LEONE		Totale progetto 520		520

Comuni di Cortona - Programma triennale delle opere pubbliche - anno 2018 - 2021

pagina 70

Comune di Corleone

Settore Impianti produttivi

Triennio di riferimento 2019 - 2021

Infrastrutture Industriali

Settore Impianti produttivi

Comune di Corleone

Settore Impianti sportivi e ricreativi

Triennio di riferimento 2019 - 2021

Relazione sul settore

Settore Impianti sportivi e ricreativi

PROSPETTO DELLE OPERE PROGRAMMATE

Settore Impianti sportivi e ricreativi

Palestre diverse da quelle scolastiche

N.	DENOMINAZIONE DELL'OPERA	TIPO DI OPERA	LIVELLO DI PROIEZIONE	ORDINE PRIORITA'	FONDI DI FINANZIAMENTO e rispettivo capitolo di bilancio	SPESA PREVISTA in migliaia di euro
1	Intervento di manutenzione ed adeguamento impianti della Palestra Comunale in Contrada Puzzonefio	Manutenzione <input checked="" type="checkbox"/> Restauro <input type="checkbox"/> Recupero <input type="checkbox"/> Riqualificazione <input type="checkbox"/> Ampliamento <input type="checkbox"/> Completamento <input type="checkbox"/> Opere nuove <input type="checkbox"/> Demolizioni <input type="checkbox"/>	Studio fattibilità <input type="checkbox"/> Preliminare <input type="checkbox"/> Definitiva <input checked="" type="checkbox"/> Esecutiva <input type="checkbox"/> Somma di voci <input type="checkbox"/>	Generale <input type="checkbox"/> 4 Settore <input type="checkbox"/> 1 Categoria <input type="checkbox"/> 1	Propria <input checked="" type="checkbox"/> Provinciale <input type="checkbox"/> Regionale <input type="checkbox"/> Statale <input type="checkbox"/> U.E. <input type="checkbox"/> Multis <input type="checkbox"/> <ul style="list-style-type: none"> <input type="checkbox"/> Con contr. statale <input type="checkbox"/> Senza contributo <input type="checkbox"/> Finanziamento privato <input type="checkbox"/> Alienazione immobili 	141 Totale progetto 141
Zona: Zona 1 ^a - Perimetro urbano		Progetto da realizzazione nel 1° anno <input checked="" type="checkbox"/> Funzionario resp.: Arch. Filippo DIANA			Conformità urbanistica <input checked="" type="checkbox"/>	
2	Messa a norma ai fini della prevenzione incendi e di ristrutturazione della Palestra Comunale in Contrada Puzzonefio	Manutenzione <input checked="" type="checkbox"/> Restauro <input type="checkbox"/> Recupero <input type="checkbox"/> Riqualificazione <input type="checkbox"/> Ampliamento <input type="checkbox"/> Completamento <input type="checkbox"/> Opere nuove <input type="checkbox"/> Demolizioni <input type="checkbox"/>	Studio fattibilità <input type="checkbox"/> Preliminare <input checked="" type="checkbox"/> Definitiva <input type="checkbox"/> Esecutiva <input type="checkbox"/>	Generale <input type="checkbox"/> 31 Settore <input type="checkbox"/> 3 Categoria <input type="checkbox"/> 2	Propria <input type="checkbox"/> Provinciale <input type="checkbox"/> Regionale <input type="checkbox"/> Statale <input type="checkbox"/> U.E. <input type="checkbox"/> Multis <input checked="" type="checkbox"/> <ul style="list-style-type: none"> <input checked="" type="checkbox"/> Con contr. statale <input type="checkbox"/> Senza contributo <input type="checkbox"/> Finanziamento privato <input type="checkbox"/> Alienazione immobili 	250 Totale progetto 250
Zona: Zona 2 ^a - Zona esterna al perimetro edificato		Progetto da realizzazione nel 1° anno <input type="checkbox"/> Funzionario resp.: Arch. Filippo DIANA			Conformità urbanistica <input checked="" type="checkbox"/>	

PROSPETTO DELLE OPERE PROGRAMMATE

Settore Impianti sportivi e ricreativi

Campi da gioco

N.	DENOMINAZIONE DELL'OPERA	TIPO DI OPERA	LIVELLO DI PROIEZIONE	ORDINE PRIORITA'	FONDI DI FINANZIAMENTO e rispettivo capitolo di bilancio	SPESA PREVISTA in migliaia di euro
1	Messa a norma e completamento del complesso sportivo S. Lucia	Manutenzione <input checked="" type="checkbox"/> Restauro <input type="checkbox"/> Recupero <input type="checkbox"/> Riqualificazione <input type="checkbox"/> Ampliamento <input type="checkbox"/> Completamento <input type="checkbox"/> Opere nuove <input type="checkbox"/> Demolizioni <input type="checkbox"/>	Studio fattibilità <input type="checkbox"/> Preliminare <input type="checkbox"/> Definitiva <input checked="" type="checkbox"/> Esecutiva <input type="checkbox"/> Somma di voci <input type="checkbox"/>	Generale <input type="checkbox"/> 35 Settore <input type="checkbox"/> 4 Categoria <input type="checkbox"/> 1	Propria <input type="checkbox"/> Provinciale <input type="checkbox"/> Regionale <input checked="" type="checkbox"/> Statale <input type="checkbox"/> U.E. <input type="checkbox"/> Multis <input type="checkbox"/> <ul style="list-style-type: none"> <input type="checkbox"/> Con contr. statale <input type="checkbox"/> Senza contributo <input type="checkbox"/> Finanziamento privato <input type="checkbox"/> Alienazione immobili 	1358 Totale progetto 1358
Zona: Zona 1 ^a - Perimetro edificato		Progetto da realizzazione nel 1° anno <input type="checkbox"/> Funzionario resp.: Arch. Enrico GIULOTTA			Conformità urbanistica <input checked="" type="checkbox"/>	
2	Manutenzione straordinaria e adeguamento impiantistico delle strutture all'interno del complesso Sportivo di via S. Lucia	Manutenzione <input checked="" type="checkbox"/> Restauro <input type="checkbox"/> Recupero <input type="checkbox"/> Riqualificazione <input type="checkbox"/> Ampliamento <input type="checkbox"/> Completamento <input type="checkbox"/> Opere nuove <input type="checkbox"/> Demolizioni <input type="checkbox"/>	Studio fattibilità <input type="checkbox"/> Preliminare <input checked="" type="checkbox"/> Definitiva <input type="checkbox"/> Esecutiva <input type="checkbox"/>	Generale <input type="checkbox"/> 42 Settore <input type="checkbox"/> 5 Categoria <input type="checkbox"/> 2	Propria <input type="checkbox"/> Provinciale <input type="checkbox"/> Regionale <input type="checkbox"/> Statale <input type="checkbox"/> U.E. <input type="checkbox"/> Multis <input checked="" type="checkbox"/> <ul style="list-style-type: none"> <input checked="" type="checkbox"/> Con contr. statale <input type="checkbox"/> Senza contributo <input type="checkbox"/> Finanziamento privato <input type="checkbox"/> Alienazione immobili 	550 Totale progetto 550
Zona: Zona 1 ^a - Perimetro edificato		Progetto da realizzazione nel 1° anno <input type="checkbox"/> Funzionario resp.: Geom. Francesco LA SALA			Conformità urbanistica <input checked="" type="checkbox"/>	

PROSPETTO DELLE OPERE PROGRAMMATE

Settore Impianti sportivi e ricreativi						Campi da gioco	
N	DESCRIPTORE DELL'OPERA	TIPO DI OPERA	LIVELLO DI PROGETTAZIONE	ORDINE PRIORITA'	FONTE DI FINANZIAMENTO e rispetto capitolo di bilancio	SPESA PREVISTA in migliaia di euro	
3	Realizzazione di un campo ad ostacoli e maneggio compatibili in C. di S. Lucia	Manutenzione <input type="checkbox"/> Restauro <input type="checkbox"/> Recupero <input type="checkbox"/> Riqualificazione <input type="checkbox"/> Ampliamento <input type="checkbox"/> Completamento <input type="checkbox"/> Opera nuova <input checked="" type="checkbox"/> Demolizione <input type="checkbox"/>	Studio fattibilità <input type="checkbox"/> Preliminare <input type="checkbox"/> Definitiva <input checked="" type="checkbox"/> Esecutiva <input type="checkbox"/> Bando dei costi <input type="checkbox"/>	Generale <input type="checkbox"/> 50 Settore <input type="checkbox"/> 0 Categoria <input type="checkbox"/> 3	Propria <input type="checkbox"/> Provincia <input type="checkbox"/> Regione <input checked="" type="checkbox"/> Stato <input type="checkbox"/> U.E. <input type="checkbox"/> Mutuo { Con cont. statale <input type="checkbox"/> Senza contributo <input type="checkbox"/> Finanziamento privato <input type="checkbox"/> Affezione immobili <input type="checkbox"/>	<input type="text"/> <input type="text"/> 831 <input type="text"/> <input type="text"/> <input type="text"/>	
Zona: Zona I* - Perimetro edificato						Totale progetto	831
Progetto da realizzazione nel 1° anno <input type="checkbox"/> Funzionario resp. Ing. Giuseppe Gennaro						Conformità urbanistica <input checked="" type="checkbox"/>	
4	Realizzazione campo polivalente in via S. Giacomo - Poggio 6. Opera su area provvisoria da programma costruttiva doppiaviale edilizia	Manutenzione <input type="checkbox"/> Restauro <input type="checkbox"/> Recupero <input type="checkbox"/> Riqualificazione <input type="checkbox"/> Ampliamento <input type="checkbox"/> Completamento <input type="checkbox"/> Opera nuova <input checked="" type="checkbox"/> Demolizione <input type="checkbox"/>	Studio fattibilità <input type="checkbox"/> Preliminare <input checked="" type="checkbox"/> Definitiva <input type="checkbox"/> Esecutiva <input type="checkbox"/>	Generale <input type="checkbox"/> 123 Settore <input type="checkbox"/> 2 Categoria <input type="checkbox"/> 4	Propria <input type="checkbox"/> Provincia <input type="checkbox"/> Regione <input checked="" type="checkbox"/> Stato <input type="checkbox"/> U.E. <input type="checkbox"/> Mutuo { Con cont. statale <input type="checkbox"/> Senza contributo <input type="checkbox"/> Finanziamento privato <input type="checkbox"/> Affezione immobili <input type="checkbox"/>	<input type="text"/> <input type="text"/> 300 <input type="text"/> <input type="text"/> <input type="text"/>	
Zona: Zona I* - Perimetro edificato						Totale progetto	300
Progetto da realizzazione nel 1° anno <input type="checkbox"/> Funzionario resp. Arch. Nazareno SALAMONE						Conformità urbanistica <input checked="" type="checkbox"/>	

PROSPETTO DELLE OPERE PROGRAMMATE

Settore Impianti sportivi e ricreativi						Piscine	
N	DESCRIPTORE DELL'OPERA	TIPO DI OPERA	LIVELLO DI PROGETTAZIONE	ORDINE PRIORITA'	FONTE DI FINANZIAMENTO e rispetto capitolo di bilancio	SPESA PREVISTA in migliaia di euro	
1	Piscina coperta sommersa	Manutenzione <input type="checkbox"/> Restauro <input type="checkbox"/> Recupero <input type="checkbox"/> Riqualificazione <input type="checkbox"/> Ampliamento <input type="checkbox"/> Completamento <input type="checkbox"/> Opera nuova <input checked="" type="checkbox"/> Demolizione <input type="checkbox"/>	Studio fattibilità <input type="checkbox"/> Preliminare <input type="checkbox"/> Definitiva <input checked="" type="checkbox"/> Esecutiva <input type="checkbox"/> Bando dei costi <input type="checkbox"/>	Generale <input type="checkbox"/> 8 Settore <input type="checkbox"/> 2 Categoria <input type="checkbox"/> 1	Propria <input type="checkbox"/> Provincia <input type="checkbox"/> Regione <input type="checkbox"/> Stato <input checked="" type="checkbox"/> U.E. <input type="checkbox"/> Mutuo { Con cont. statale <input type="checkbox"/> Senza contributo <input type="checkbox"/> Finanziamento privato <input type="checkbox"/> Affezione immobili <input type="checkbox"/>	<input type="text"/> <input type="text"/> 2.085 <input type="text"/> <input type="text"/> <input type="text"/>	
Zona: Zona I* - Perimetro edificato						Totale progetto	2.085
Progetto da realizzazione nel 1° anno <input type="checkbox"/> Funzionario resp. Arch. Enrico GALOTTA						Conformità urbanistica <input checked="" type="checkbox"/>	

Comune di Corleone

Settore Opere marittime

Triennio di riferimento 2019 - 2021

Comune di Corleone

Settore Viabilità

Triennio di riferimento 2019 - 2021

PROSPETTO DELLE OPERE PROGRAMMATE

Settore Viabilità

Viabilità interna

N	DEFINIZIONE DELL'OPERA	TIPO DI OPERA	LIVELLO DI PROGETTAZIONE	ORDINE PRIORITA'	SOURCE DI FINANZIAMENTO e rispettivo capitolo di bilancio	SPESA PREVISTA in migliaia di euro
1	Ripulitura del polverone storico e naturale per mezzo del ripristino di opere sane, lignite e torbe (Via Roma - Via XXIV Maggio - Piazza Tizio - Via Bergognoni - Via Coletti)	Manutenzione <input checked="" type="checkbox"/> Restauro <input type="checkbox"/> Recupero <input type="checkbox"/> Riqualificazione <input type="checkbox"/> Ampliamento <input type="checkbox"/> Completamento <input type="checkbox"/> Opera nuova <input type="checkbox"/> Demolizione <input type="checkbox"/>	Studio fattibilità <input type="checkbox"/> Preliminare <input type="checkbox"/> Definitiva <input type="checkbox"/> Esecutiva <input checked="" type="checkbox"/> Senza costi <input type="checkbox"/>	Genere: 34 Settore: 2 Categoria: 1	Propria <input type="checkbox"/> Provinciale <input type="checkbox"/> Regionale <input checked="" type="checkbox"/> Statale <input type="checkbox"/> U.E. <input type="checkbox"/> Multis: <input type="checkbox"/> <ul style="list-style-type: none"> <input type="checkbox"/> Con contrib. statale <input type="checkbox"/> Senza contributo <input type="checkbox"/> Finanziamento privato <input type="checkbox"/> Alienazione immobili 	599 Totale progetto: 599
Zona: Zona I ^a - Perimetro edificato		Progetto da realizzare nel 1° anno <input type="checkbox"/> Finanziato resp.: Gen. Colosio LEONE		Confermità urbanistica <input checked="" type="checkbox"/>		
2	Intervento di ripulitura della via Anelli - Probabile uso di lega in caso di esecuzione	Manutenzione <input type="checkbox"/> Restauro <input type="checkbox"/> Recupero <input checked="" type="checkbox"/> Riqualificazione <input type="checkbox"/> Ampliamento <input type="checkbox"/> Completamento <input type="checkbox"/> Opera nuova <input type="checkbox"/> Demolizione <input type="checkbox"/>	Studio fattibilità <input type="checkbox"/> Preliminare <input type="checkbox"/> Definitiva <input checked="" type="checkbox"/> Esecutiva <input type="checkbox"/> Senza costi <input type="checkbox"/>	Genere: 40 Settore: 4 Categoria: 2	Propria <input type="checkbox"/> Provinciale <input type="checkbox"/> Regionale <input checked="" type="checkbox"/> Statale <input type="checkbox"/> U.E. <input type="checkbox"/> Multis: <input type="checkbox"/> <ul style="list-style-type: none"> <input type="checkbox"/> Con contrib. statale <input type="checkbox"/> Senza contributo <input type="checkbox"/> Finanziamento privato <input type="checkbox"/> Alienazione immobili 	1.770 Totale progetto: 1.770
Zona: Zona I ^a - Perimetro edificato		Progetto da realizzare nel 1° anno <input type="checkbox"/> Finanziato resp.: Gen. Francesco LA SQUA		Confermità urbanistica <input checked="" type="checkbox"/>		

PROSPETTO DELLE OPERE PROGRAMMATE

Settore Viabilità

Viabilità interna

N	DEFINIZIONE DELL'OPERA	TIPO DI OPERA	LIVELLO DI PROGETTAZIONE	ORDINE PRIORITA'	SOURCE DI FINANZIAMENTO e rispettivo capitolo di bilancio	SPESA PREVISTA in migliaia di euro
3	Prolungamento della via Anelli Nuova (Dalla via C.C. n° 30/90)	Manutenzione <input type="checkbox"/> Restauro <input type="checkbox"/> Recupero <input type="checkbox"/> Riqualificazione <input type="checkbox"/> Ampliamento <input type="checkbox"/> Completamento <input type="checkbox"/> Opera nuova <input checked="" type="checkbox"/> Demolizione <input type="checkbox"/>	Studio fattibilità <input type="checkbox"/> Preliminare <input type="checkbox"/> Definitiva <input checked="" type="checkbox"/> Esecutiva <input type="checkbox"/> Senza costi <input type="checkbox"/>	Genere: 104 Settore: 9 Categoria: 3	Propria <input type="checkbox"/> Provinciale <input type="checkbox"/> Regionale <input checked="" type="checkbox"/> Statale <input type="checkbox"/> U.E. <input type="checkbox"/> Multis: <input type="checkbox"/> <ul style="list-style-type: none"> <input type="checkbox"/> Con contrib. statale <input type="checkbox"/> Senza contributo <input type="checkbox"/> Finanziamento privato <input type="checkbox"/> Alienazione immobili 	413 Totale progetto: 413
Zona: Zona I ^a - Perimetro edificato		Progetto da realizzare nel 1° anno <input type="checkbox"/> Finanziato resp.: Ing. Giuseppe GONNATI		Confermità urbanistica <input checked="" type="checkbox"/>		

PROSPETTO DELLE OPERE PROGRAMMATE

Settore Viabilità			Viabilità esterna			
N.	DEMINIAZIONE DELL'OPERA	TIPO DI OPERA	LIVELLO DI PROGETTAZIONE	ORDINE PRIORITA'	FONDI DI FINANZIAMENTO o relativo capitolo di bilancio	SPESA PREVISTA in migliaia di euro
1	Realizzazione di fuga in direzione Sud dell'abitato campionario in adempimento comunale San Giacomo e installazione in rotabile della R.T. per Campofelice fino all'incrocio con la SS 196C in località Gola	Manutenzione <input type="checkbox"/> Restauro <input type="checkbox"/> Recupero <input type="checkbox"/> Riqualificazione <input type="checkbox"/> Ampliamento <input type="checkbox"/> Completamento <input type="checkbox"/> Opera nuova <input checked="" type="checkbox"/> Demolizione <input type="checkbox"/>	Studio fattibilità <input type="checkbox"/> Preliminare <input checked="" type="checkbox"/> Definitiva <input type="checkbox"/> Esecutiva <input type="checkbox"/> Somma dei costi <input type="checkbox"/>	Generale <input type="checkbox"/> 57 Settore <input type="checkbox"/> 5 Categoria <input type="checkbox"/> 1	Propria <input type="checkbox"/> Provincia <input type="checkbox"/> Regione <input type="checkbox"/> Stato <input checked="" type="checkbox"/> U.E. <input type="checkbox"/> Altro { Con contr. statale <input type="checkbox"/> Senza contributo <input type="checkbox"/> Finanziamento privato <input type="checkbox"/> Allocazione immobili <input type="checkbox"/>	2.000 Totale progetto 2.000
Zona: Zona 2 ^a - Zona esterna al perimetro edificato			Progetto da realizzazione nel 1° anno <input type="checkbox"/> Funzionario resp.: Geom. Francesco LA SALA		Conformità urbanistica <input checked="" type="checkbox"/>	
2	Trasformazione in rotabile della Abbie Trazzano dall'Anagnino - Filio in C.da Piano Di Sesto	Manutenzione <input type="checkbox"/> Restauro <input type="checkbox"/> Recupero <input type="checkbox"/> Riqualificazione <input type="checkbox"/> Ampliamento <input type="checkbox"/> Completamento <input type="checkbox"/> Opera nuova <input checked="" type="checkbox"/> Demolizione <input type="checkbox"/>	Studio fattibilità <input type="checkbox"/> Preliminare <input checked="" type="checkbox"/> Definitiva <input type="checkbox"/> Esecutiva <input type="checkbox"/>	Generale <input type="checkbox"/> 75 Settore <input type="checkbox"/> 8 Categoria <input type="checkbox"/> 2	Propria <input type="checkbox"/> Provincia <input type="checkbox"/> Regione <input checked="" type="checkbox"/> Stato <input type="checkbox"/> U.E. <input type="checkbox"/> Altro { Con contr. statale <input type="checkbox"/> Senza contributo <input type="checkbox"/> Finanziamento privato <input type="checkbox"/> Allocazione immobili <input type="checkbox"/>	587 Totale progetto 587
Zona: Zona 2 ^a - Zona esterna al perimetro edificato			Progetto da realizzazione nel 1° anno <input type="checkbox"/> Funzionario resp.: Geom. Paolo RUBIO		Conformità urbanistica <input checked="" type="checkbox"/>	

PROSPETTO DELLE OPERE PROGRAMMATE

Settore Viabilità			Viabilità esterna			
N.	DEMINIAZIONE DELL'OPERA	TIPO DI OPERA	LIVELLO DI PROGETTAZIONE	ORDINE PRIORITA'	FONDI DI FINANZIAMENTO o relativo capitolo di bilancio	SPESA PREVISTA in migliaia di euro
3	Strada di collegamento tra la SP 54 e la ex Regia Trazzano Campofelice - Bivoglio	Manutenzione <input type="checkbox"/> Restauro <input type="checkbox"/> Recupero <input type="checkbox"/> Riqualificazione <input type="checkbox"/> Ampliamento <input type="checkbox"/> Completamento <input type="checkbox"/> Opera nuova <input checked="" type="checkbox"/> Demolizione <input type="checkbox"/>	Studio fattibilità <input type="checkbox"/> Preliminare <input checked="" type="checkbox"/> Definitiva <input type="checkbox"/> Esecutiva <input type="checkbox"/> Somma dei costi <input type="checkbox"/>	Generale <input type="checkbox"/> 81 Settore <input type="checkbox"/> 7 Categoria <input type="checkbox"/> 5	Propria <input type="checkbox"/> Provincia <input type="checkbox"/> Regione <input checked="" type="checkbox"/> Stato <input type="checkbox"/> U.E. <input type="checkbox"/> Altro { Con contr. statale <input type="checkbox"/> Senza contributo <input type="checkbox"/> Finanziamento privato <input type="checkbox"/> Allocazione immobili <input type="checkbox"/>	250 Totale progetto 250
Zona: Zona 2 ^a - Zona esterna al perimetro edificato			Progetto da realizzazione nel 1° anno <input type="checkbox"/> Funzionario resp.: Geom. Francesco LA SALA		Conformità urbanistica <input checked="" type="checkbox"/>	
4	Trasformazione in rotabile della strada in C.da Irigo - Parodi	Manutenzione <input type="checkbox"/> Restauro <input type="checkbox"/> Recupero <input type="checkbox"/> Riqualificazione <input type="checkbox"/> Ampliamento <input type="checkbox"/> Completamento <input type="checkbox"/> Opera nuova <input checked="" type="checkbox"/> Demolizione <input type="checkbox"/>	Studio fattibilità <input type="checkbox"/> Preliminare <input checked="" type="checkbox"/> Definitiva <input type="checkbox"/> Esecutiva <input type="checkbox"/>	Generale <input type="checkbox"/> 108 Settore <input type="checkbox"/> 10 Categoria <input type="checkbox"/> 4	Propria <input type="checkbox"/> Provincia <input type="checkbox"/> Regione <input checked="" type="checkbox"/> Stato <input type="checkbox"/> U.E. <input type="checkbox"/> Altro { Con contr. statale <input type="checkbox"/> Senza contributo <input type="checkbox"/> Finanziamento privato <input type="checkbox"/> Allocazione immobili <input type="checkbox"/>	595 Totale progetto 595
Zona: Zona 2 ^a - Zona esterna al perimetro edificato			Progetto da realizzazione nel 1° anno <input type="checkbox"/> Funzionario resp.: Ing. Giuseppe Genua		Conformità urbanistica <input checked="" type="checkbox"/>	

PROSPETTO DELLE OPERE PROGRAMMATE

Settore Viabilità

Viabilità esterna

N	DENOMINAZIONE DELL'OPERA	TIPO DI OPERA	LIVELLO DI PROGETTAZIONE	ORDINE PRIORITA'	SOURCE DI FINANZIAMENTO e rispetto capitolo di bilancio	SPESA PREVISTA in migliaia di euro
5	Trasformazione in rotabile di un tratto della Regia Trazzera n. 482 in G. da Giardinello - Balestrate	Manutenzione <input type="checkbox"/> Restauro <input type="checkbox"/> Recupero <input type="checkbox"/> Riqualificazione <input type="checkbox"/> Ampliamento <input type="checkbox"/> Completamento <input type="checkbox"/> Opere nuove <input checked="" type="checkbox"/> Demolizione <input type="checkbox"/>	Studio fattibilità <input type="checkbox"/> Preliminare <input checked="" type="checkbox"/> Definitiva <input type="checkbox"/> Esecutiva <input type="checkbox"/> Stima dei costi <input type="checkbox"/>	Generale <input type="checkbox"/> 110 Settore <input type="checkbox"/> 11 Categoria <input type="checkbox"/> 8	Propria <input type="checkbox"/> Provincia <input type="checkbox"/> Regione <input checked="" type="checkbox"/> Stato <input type="checkbox"/> U.E. <input type="checkbox"/> Mutuo { Con contr. statale <input type="checkbox"/> Senza contributo <input type="checkbox"/> Finanziamento privato <input type="checkbox"/> Allocazione immobili <input type="checkbox"/>	750 Totale progetto 750 Conformità urbanistica <input checked="" type="checkbox"/>
Zona: Zona 2 ^a - Zona esterna al perimetro edificato Progetto da realizzazione nel 1° anno <input type="checkbox"/> Funzionario resp.: Ing. Giuseppe Genovese						
6	Trasformazione in rotabile della strada Comunale Pozzo Capo Margonelli	Manutenzione <input type="checkbox"/> Restauro <input type="checkbox"/> Recupero <input type="checkbox"/> Riqualificazione <input type="checkbox"/> Ampliamento <input type="checkbox"/> Completamento <input type="checkbox"/> Opere nuove <input checked="" type="checkbox"/> Demolizione <input type="checkbox"/>	Studio fattibilità <input type="checkbox"/> Preliminare <input checked="" type="checkbox"/> Definitiva <input type="checkbox"/> Esecutiva <input type="checkbox"/>	Generale <input type="checkbox"/> 111 Settore <input type="checkbox"/> 12 Categoria <input type="checkbox"/> 6	Propria <input type="checkbox"/> Provincia <input type="checkbox"/> Regione <input checked="" type="checkbox"/> Stato <input type="checkbox"/> U.E. <input type="checkbox"/> Mutuo { Con contr. statale <input type="checkbox"/> Senza contributo <input type="checkbox"/> Finanziamento privato <input type="checkbox"/> Allocazione immobili <input type="checkbox"/>	750 Totale progetto 750 Conformità urbanistica <input checked="" type="checkbox"/>
Zona: Zona 1 ^a - Zona esterna al perimetro edificato Progetto da realizzazione nel 1° anno <input type="checkbox"/> Funzionario resp.: Ing. Giuseppe Genovese						

Comune di Carlevaro - Programma triennale delle opere pubbliche - anno 2019 - 2021

pagina 85

PROSPETTO DELLE OPERE PROGRAMMATE

Settore Viabilità

Viabilità esterna

N	DENOMINAZIONE DELL'OPERA	TIPO DI OPERA	LIVELLO DI PROGETTAZIONE	ORDINE PRIORITA'	SOURCE DI FINANZIAMENTO e rispetto capitolo di bilancio	SPESA PREVISTA in migliaia di euro
7	Trasformazione in rotabile della strada Viabile Giannone	Manutenzione <input type="checkbox"/> Restauro <input type="checkbox"/> Recupero <input type="checkbox"/> Riqualificazione <input type="checkbox"/> Ampliamento <input type="checkbox"/> Completamento <input type="checkbox"/> Opere nuove <input checked="" type="checkbox"/> Demolizione <input type="checkbox"/>	Studio fattibilità <input type="checkbox"/> Preliminare <input checked="" type="checkbox"/> Definitiva <input type="checkbox"/> Esecutiva <input type="checkbox"/> Stima dei costi <input type="checkbox"/>	Generale <input type="checkbox"/> 112 Settore <input type="checkbox"/> 13 Categoria <input type="checkbox"/> 7	Propria <input type="checkbox"/> Provincia <input type="checkbox"/> Regione <input checked="" type="checkbox"/> Stato <input type="checkbox"/> U.E. <input type="checkbox"/> Mutuo { Con contr. statale <input type="checkbox"/> Senza contributo <input type="checkbox"/> Finanziamento privato <input type="checkbox"/> Allocazione immobili <input type="checkbox"/>	1.700 Totale progetto 1.700 Conformità urbanistica <input checked="" type="checkbox"/>
Zona: Zona 2 ^a - Zona esterna al perimetro edificato Progetto da realizzazione nel 1° anno <input type="checkbox"/> Funzionario resp.: Ing. Giuseppe Genovese						
8	Trasformazione in rotabile di un tratto della Regia Trazzera per Comportanto e delle strade Viabile Madonna delle Vigne collegante la S.S. con la S.P. per Roccamare in C. da Oula	Manutenzione <input type="checkbox"/> Restauro <input type="checkbox"/> Recupero <input type="checkbox"/> Riqualificazione <input type="checkbox"/> Ampliamento <input type="checkbox"/> Completamento <input type="checkbox"/> Opere nuove <input checked="" type="checkbox"/> Demolizione <input type="checkbox"/>	Studio fattibilità <input type="checkbox"/> Preliminare <input checked="" type="checkbox"/> Definitiva <input type="checkbox"/> Esecutiva <input type="checkbox"/>	Generale <input type="checkbox"/> 113 Settore <input type="checkbox"/> 14 Categoria <input type="checkbox"/> 5	Propria <input type="checkbox"/> Provincia <input type="checkbox"/> Regione <input checked="" type="checkbox"/> Stato <input type="checkbox"/> U.E. <input type="checkbox"/> Mutuo { Con contr. statale <input type="checkbox"/> Senza contributo <input type="checkbox"/> Finanziamento privato <input type="checkbox"/> Allocazione immobili <input type="checkbox"/>	800 Totale progetto 800 Conformità urbanistica <input checked="" type="checkbox"/>
Zona: Zona 2 ^a - Zona esterna al perimetro edificato Progetto da realizzazione nel 1° anno <input type="checkbox"/> Funzionario resp.: Ing. Giuseppe Genovese						

Comune di Carlevaro - Programma triennale delle opere pubbliche - anno 2019 - 2021

pagina 86

PROSPETTO DELLE OPERE PROGRAMMATE

Settore Viabilità		Attraversamenti				
N.	DENOMINAZIONE DELL'OPERA	TIPO DI OPERA	LIVELLO DI PROGETTAZIONE	ORDINE PRIORITA'	FONTI DI FINANZIAMENTO a rispetto capitolo di bilancio	SPESA PREVISTA in migliaia di euro
1	Restauri ponte strada in città Agate e riqualificazione dell'area circostante	Manutenzione <input type="checkbox"/> Restauro <input type="checkbox"/> Recupero <input checked="" type="checkbox"/> Ristrutturazione <input type="checkbox"/> Ampliamento <input type="checkbox"/> Completamento <input type="checkbox"/> Opera nuova <input type="checkbox"/> Demolizione <input type="checkbox"/>	Studio fattibilità <input type="checkbox"/> Preliminare <input checked="" type="checkbox"/> Definitivo <input type="checkbox"/> Esecutivo <input type="checkbox"/> Oltre del costo <input type="checkbox"/>	Generale <input type="checkbox"/> 97 Settore <input type="checkbox"/> 8 Categoria <input type="checkbox"/> 1	Proprieta' <input type="checkbox"/> Provincia <input type="checkbox"/> Regione <input checked="" type="checkbox"/> Stato <input type="checkbox"/> U.E. <input type="checkbox"/> Mutuo { Con contr. statale <input type="checkbox"/> Senza contributo <input type="checkbox"/> Finanziamento privato <input type="checkbox"/> Allocazione immobili <input type="checkbox"/>	800 Totale progetto 800
Zona: Zona I ^a - Perimetro edilizio		Progetto da realizzazione nel 1° anno <input type="checkbox"/> Funzionari resp. Arch. Enrico GILOTTA			Conferma urbanistica <input checked="" type="checkbox"/>	

PROSPETTO DELLE OPERE PROGRAMMATE

Settore Viabilità		Segnalotica				
N.	DENOMINAZIONE DELL'OPERA	TIPO DI OPERA	LIVELLO DI PROGETTAZIONE	ORDINE PRIORITA'	FONTI DI FINANZIAMENTO a rispetto capitolo di bilancio	SPESA PREVISTA in migliaia di euro
1	Sistema di videosorveglianza Territorio del Comune di Collesano	Manutenzione <input type="checkbox"/> Restauro <input type="checkbox"/> Recupero <input type="checkbox"/> Ristrutturazione <input type="checkbox"/> Ampliamento <input type="checkbox"/> Completamento <input type="checkbox"/> Opera nuova <input checked="" type="checkbox"/> Demolizione <input type="checkbox"/>	Studio fattibilità <input checked="" type="checkbox"/> Preliminare <input type="checkbox"/> Definitivo <input type="checkbox"/> Esecutivo <input type="checkbox"/> Oltre del costo <input type="checkbox"/>	Generale <input type="checkbox"/> 8 Settore <input type="checkbox"/> 1 Categoria <input type="checkbox"/> 1	Proprieta' <input type="checkbox"/> Provincia <input type="checkbox"/> Regione <input type="checkbox"/> Stato <input checked="" type="checkbox"/> U.E. <input type="checkbox"/> Mutuo { Con contr. statale <input type="checkbox"/> Senza contributo <input type="checkbox"/> Finanziamento privato <input type="checkbox"/> Allocazione immobili <input type="checkbox"/>	334 Totale progetto 334
Zona: Zona I ^a - Perimetro edilizio		Progetto da realizzazione nel 1° anno <input type="checkbox"/> Funzionari resp. Geom. Francesco LA SQUA			Conferma urbanistica <input checked="" type="checkbox"/>	
2	Ripulimento funzionale di piccoli infrastrutture da destinare a info - punti ed auto elettrica ma limitati e realizzazione di fontanelle di rifugio e servizi turistici	Manutenzione <input type="checkbox"/> Restauro <input type="checkbox"/> Recupero <input type="checkbox"/> Ristrutturazione <input type="checkbox"/> Ampliamento <input type="checkbox"/> Completamento <input type="checkbox"/> Opera nuova <input checked="" type="checkbox"/> Demolizione <input type="checkbox"/>	Studio fattibilità <input type="checkbox"/> Preliminare <input type="checkbox"/> Definitivo <input type="checkbox"/> Esecutivo <input checked="" type="checkbox"/>	Generale <input type="checkbox"/> 35 Settore <input type="checkbox"/> 3 Categoria <input type="checkbox"/> 2	Proprieta' <input type="checkbox"/> Provincia <input type="checkbox"/> Regione <input checked="" type="checkbox"/> Stato <input type="checkbox"/> U.E. <input type="checkbox"/> Mutuo { Con contr. statale <input type="checkbox"/> Senza contributo <input type="checkbox"/> Finanziamento privato <input type="checkbox"/> Allocazione immobili <input type="checkbox"/>	243 Totale progetto 243
Zona: Zona I ^a - Perimetro edilizio		Progetto da realizzazione nel 1° anno <input type="checkbox"/> Funzionari resp. Arch. Francesco SALAMONE			Conferma urbanistica <input checked="" type="checkbox"/>	

Comune di Corfeone

Elenco per priorità generale

Triennio di riferimento 2019 - 2021

ELENCO DELLE OPERE PROGRAMMATE

Lista in ordine di priorità generale

Settore	Descrizione della opera	Tipo di opera	Stato di Programmazione	Ordine di priorità	Fonti di finanziamento e rispettivi capitoli di bilancio	Spesa prevista in migliaia di euro
Sedile - Edilizia Recupero urbano	Pignificazione straordinaria di via Bentivoglio da Piazza Falcone - Borobello a Piazza Garibaldi	Opera nuova	Esecutive	Gen. 1 Set. 1 Cap. 1	Propria Regionale	1.530
Sedile - Edilizia Edilizia pubblica	Completamento dell'edificio di uffici e sede del Commissariato di Pubblica Sicurezza nella via Verdi di Corfeone	Opera nuova	Finalizzate	Gen. 2 Set. 2 Cap. 1	Stato	746
Settore Difesa del suolo Consolidamenti	Consolidamento scarpata e regolamentazione delle acque in via G. Orsini	Opera nuova	Studio fattibilità	Gen. 2 Set. 1 Cap. 1	Stato	100
Settore Impianti sportivi e ricreativi Palestra diversa da quella scolastica	Interventi di manutenzione ed adeguamento impianti della Palestra Comunale in Contrada Puzzone	Manutenzione	Definitiva	Gen. 4 Set. 1 Cap. 1	Propria	141
Settore Edilizia Edilizia scolastica	Interventi di manutenzione straordinaria alle scale e agli edifici dell'edificio scolastico G. Dipe Vesi	Manutenzione	Studio fattibilità	Gen. 5 Set. 3 Cap. 1	Stato	150
Settore Impianti sportivi e ricreativi Piscine	Piscina coperta comprensorio	Opera nuova	Definitiva	Gen. 6 Set. 2 Cap. 1	Stato	2.825
Settore Acque e fonti di energia Reti distributive energia elettrica e gas	Adeguamento e gestione all'impianto di pubblica illuminazione del Comune di Corfeone	Manutenzione	Studio fattibilità	Gen. 7 Set. 1 Cap. 1	Finanziamento privato	1.700

ELENCO DELLE OPERE PROGRAMMATE

Lista in ordine di priorità generale

Settore	Denominazione dell'opera	Tipo di opera	Livello di Progettazione	Ordine di priorità	Fonti di finanziamento e ripartizione capofinanziamento	Spesa prevista in migliaia di euro
Settore Ambientale Beni edifici	Sistema di Microcogestione Termale del Comune di Cortona	Opera nuova	Studio (pre)lavori	Gen. 8 Set. 1 Cal. 1	Stato	334
Settore Edilizia: Edilizia scolastica	Manutenzione del piano delle scale nell'edificio in Piazza Duomo	Manutenzione	Esecutiva	Gen. 9 Set. 4 Cal. 2	Stato	250
Settore Edilizia: Edilizia residenziale pubblica	Lavori di manutenzione straordinaria parti comuni ed efficientamento energetico immobile di edilizia residenziale pubblica (C.da San Marco) Foglio 74 P.lla 1081 - "Lotto L"	Manutenzione	Esecutiva	Gen. 10 Set. 5 Cal. 1	Regione	487
Settore Edilizia: Edilizia residenziale pubblica	Lavori di manutenzione straordinaria parti comuni ed efficientamento energetico immobile di edilizia residenziale pubblica (C.da San Marco) Foglio 74 P.lla 1084 - "Lotto M"	Manutenzione	Esecutiva	Gen. 11 Set. 5 Cal. 2	Regione	601
Settore Edilizia: Edilizia residenziale pubblica	Lavori di manutenzione straordinaria parti comuni ed efficientamento energetico immobile di edilizia residenziale pubblica (C.da San Marco) Foglio 74 P.lla 1081 - "Lotto N"	Manutenzione	Esecutiva	Gen. 12 Set. 7 Cal. 3	Regione	666
Settore Edilizia: Edilizia residenziale pubblica	Lavori di manutenzione straordinaria parti comuni ed efficientamento energetico immobile di edilizia residenziale pubblica (C.da San Marco) Foglio 74 P.lla 1086 - "Lotto O"	Manutenzione	Esecutiva	Gen. 13 Set. 5 Cal. 4	Regione	645
Settore Edilizia: Edilizia residenziale pubblica	Lavori di manutenzione straordinaria parti comuni ed efficientamento energetico immobile di edilizia residenziale pubblica (C.da San Marco) Foglio 74 P.lla 1085 - "Lotto P"	Manutenzione	Esecutiva	Gen. 14 Set. 9 Cal. 5	Regione	848

Comune di Cortona - Programma triennale delle opere pubbliche - anno 2019 - 2021

pagina 81

ELENCO DELLE OPERE PROGRAMMATE

Lista in ordine di priorità generale

Settore	Denominazione dell'opera	Tipo di opera	Livello di Progettazione	Ordine di priorità	Fonti di finanziamento e ripartizione capofinanziamento	Spesa prevista in migliaia di euro
Settore Edilizia: Edilizia scolastica	Opere di protezione idrogeologica e idraulica e sistemazione dell'area di pertinenza ed allacciamento energetico dell'Asilo Nido di Contrada Pianzono - Via Marchese Paolo Farnetani denominato "Nido e Garten" in Cortona	Manutenzione	Studio (pre)lavori	Gen. 13 Set. 10 Cal. 3	Regione	500
Settore Difesa del suolo Controlli	Lavori di messa in sicurezza del opere e controllo entro il Paggio o sanatoria del com. abitato	Recupero	Studio (pre)lavori	Gen. 14 Set. 2 Cal. 2	Stato	1.000
Settore Difesa del suolo Opere idrauliche	Interventi di messa in sicurezza del parco idraulico e ricanottazione dell'area di pertinenza del Territorio Cortona nel tratto compreso tra le Cascate delle Due Rocche, Largo S. Agostino e la C.da Cappuccini	Manutenzione	Studio (pre)lavori	Gen. 17 Set. 3 Cal. 1	Stato	4.000
Settore Edilizia: Recupero urbano	Interventi di riqualificazione delle aree urbane di recupero di centro urbano e delle vie di collegamento del quartiere Casavola, San Giacomo e San Marco (rispettivamente immobili in via) di Pianzono	Recupero	Studio (pre)lavori	Gen. 18 Set. 11 Cal. 2	Stato	2.800
Settore Difesa del suolo: Opere idrauliche	Interventi di manutenzione straordinaria e adeguamento delle opere di difesa della sede stradale con innalzamento in C.da Follina - Area P.17 (Piano Insediamento Produttivo nel Comune di Cortona)	Recupero	Studio (pre)lavori	Gen. 18 Set. 4 Cal. 2	Stato	500
Settore Edilizia: Edilizia scolastica	Interventi di manutenzione straordinaria e del Plesso Scolastico dell'Istituto Comprensivo C. ppa. Via. in Via Don Gaetano Gallo	Manutenzione	Studio (pre)lavori	Gen. 20 Set. 12 Cal. 4	Stato	1.200
Settore Edilizia: Edilizia residenziale pubblica	Lavori di manutenzione straordinaria parti comuni ed efficientamento energetico immobile di edilizia residenziale pubblica (C.da San Marco) Foglio 74 P.lla 1076 - "Lotto E"	Manutenzione	Esecutiva	Gen. 21 Set. 15 Cal. 6	Regione	648

Comune di Cortona - Programma triennale delle opere pubbliche - anno 2019 - 2021

pagina 82

ELENCO DELLE OPERE PROGRAMMATE

Lista in ordine di priorità generale

Settore	Denominazione dell'opera	Tipo di opera	Livello di Progettazione	Ordine di priorità	Fonti di finanziamento e relativi capitoli di bilancio	Spesa prevista in migliaia di euro
Settore Edilizia Edilizia residenziale pubblica	Lavori di ripristino/linea straordinaria parti comuni ed efficientamento energetico immobile di edilizia residenziale pubblica (C.da San Marco) Foglio 74 P.I.a 1073 - "Lotto F"	Manutenzione	Definitiva	Gen. 22 Set. 14 Cap. 7	Regione	840
Settore Edilizia Edilizia residenziale pubblica	Lavori di manutenzione straordinaria parti comuni ed efficientamento energetico immobile di edilizia residenziale pubblica (C.da San Marco) Foglio 74 P.I.a 1073 - "Lotto G"	Manutenzione	Definitiva	Gen. 23 Set. 15 Cap. 8	Regione	900
Settore Edilizia Edilizia residenziale pubblica	Lavori di manutenzione straordinaria parti comuni ed efficientamento energetico immobile di edilizia residenziale pubblica (C.da San Marco) Foglio 74 P.I.a 1073 - "Lotto H"	Manutenzione	Definitiva	Gen. 24 Set. 16 Cap. 9	Regione	843
Settore Edilizia Edilizia residenziale pubblica	Lavori di manutenzione straordinaria parti comuni ed efficientamento energetico immobile di edilizia residenziale pubblica (C.da San Marco) Foglio 74 P.I.a 1073 - "Lotto F"	Manutenzione	Definitiva	Gen. 25 Set. 17 Cap. 10	Regione	886
Settore Edilizia Edilizia residenziale pubblica	Lavori di manutenzione straordinaria parti comuni ed efficientamento energetico immobile di edilizia residenziale pubblica ubicati in Via Don Giovanni Calista	Manutenzione	Preliminaria	Gen. 26 Set. 18 Cap. 11	Regione	800
Settore Edilizia Edilizia sanitaria e ospedaliera	Adeguamento, recupero e ampliamento del centro di sterilizzazione con le parti di Contrada Frelina (Area P.I.P.) di attività a rischio per cani	Recupero	Studio fattibilità	Gen. 27 Set. 19 Cap. 1	Regione	300
Settore Edilizia Edilizia residenziale pubblica	Manutenzione straordinaria degli alloggi protetti in Comune San Marco	Manutenzione	Studio fattibilità	Gen. 28 Set. 20 Cap. 12	Regione	1.500

Comune di Corchiana - Programma triennale delle opere pubbliche - anno 2019 - 2021

pagina 83

ELENCO DELLE OPERE PROGRAMMATE

Lista in ordine di priorità generale

Settore	Denominazione dell'opera	Tipo di opera	Livello di Progettazione	Ordine di priorità	Fonti di finanziamento e relativi capitoli di bilancio	Spesa prevista in migliaia di euro
Settore Edilizia Liceo scolastico	Completamento dell'edificio Comunale in città Punturillo	Completamento	Preliminaria	Gen. 28 Set. 21 Cap. 6	Regione	600
Settore Ambientale Sviluppo delle attività sportive	Lavori di palinsesto e adeguamento infrastrutturato del C.C.A. (Comune Comunale di Rocca) di città Poggio	Recupero	Esecutiva	Gen. 30 Set. 1 Cap. 1	Regione	540
Settore Impianti sportivi e (spazi) Palestre diverse da quelle scolastiche	Messa a norma al fine della prevenzione incendi e di ristrutturazione della Palestra Comunale in città Punturillo	Manutenzione	Preliminaria	Gen. 31 Set. 3 Cap. 2	Mutuo con contributo	250
Settore Ambientale Reti fognarie	Nuove opere e completamento rete fognaria e collettiva - Callitro e fognaria n. 2 S.S. Balgiano - Ponte Nuovo - S. Nicola - Mulino Nuovo - S. Marco - Genova	Opere nuove	Esecutiva	Gen. 32 Set. 2 Cap. 1	Stato	3.818
Settore Ambientale Depurazioni	Manutenzione straordinaria per l'adeguamento dell'epurazione al D.leg. 152/01 s.m.i.	Manutenzione	Esecutiva	Gen. 33 Set. 3 Cap. 1	Stato	1.915
Settore Viabilità Viabilità urbana	Riqualificazione del patrimonio storico e naturale per mezzo del ripristino di opere viarie, fognarie e idriche (Via Roma - Via XXIV Maggio - Piazza Troia - Via Borgognoni - Via Castello)	Manutenzione	Esecutiva	Gen. 34 Set. 2 Cap. 1	Regione	500
Settore Viabilità - Segnalatica	Riqualificazione funzionale di piccole infrastrutture da destinare a auto - parchi ed auto (dalla) manutenzione e riqualificazione sistemazione di itinerari e servizi turistici	Opere nuove	Esecutiva	Gen. 35 Set. 3 Cap. 2	Regione	340

Comune di Corchiana - Programma triennale delle opere pubbliche - anno 2019 - 2021

pagina 84

ELENCO DELLE OPERE PROGRAMMATE

Lista in ordine di priorità generale

Settore	Denominazione dell'opera	Tipo di opera	Livello di Progettazione	Ordine di priorità	Fonti di finanziamento e rispettiva capienza di bilancio	Spesa prevista in migliaia di euro
Settore Impianti sportivi e ricreativi: Campioni da gioco	Manutenzione e completamento del campo sportivo S. Lucia	Manutenzione	Definitiva	Gen. 36 Set. 4 Cal. 1	Regione	1.558
Settore Edilizia Edilizia pubblica	Manutenzione e messa in sicurezza degli edifici Comunali e delle Scuole	Manutenzione	Preliminare	Gen. 37 Set. 22 Cal. 2	Regione	700
Settore Edilizia: Edilizia scolastica	Adeguamento alla normativa di prevenzione incendi delle scuole dell'abitato di proprietà comunale	Manutenzione	Preliminare	Gen. 38 Set. 23 Cal. 6	Regione	1.000
Settore Acque e fonti di energia: Approvvigionamento idrico	Manutenzione laghetti di servizio e distribuzione delle acque nelle provenienze del depuratore	Manutenzione	Preliminare	Gen. 39 Set. 2 Cal. 1	Regione	300
Settore Verde: Verde urbano	Intervento di riqualificazione della via Adige - Prototipi 46 in base al caso di esecuzione	Recupero	Definitiva	Gen. 40 Set. 4 Cal. 2	Regione	1.170
Settore Ambiente: Vie e piazzali	Riqualificazione della Via Comunale ed efficientamento energetico dell'intero sistema di illuminazione (Led e Videosorveglianza)	Manutenzione	Preliminare	Gen. 41 Set. 4 Cal. 1	Proprio	120
Settore Impianti sportivi e ricreativi: Campioni da gioco	Manutenzione straordinaria e adeguamento funzionale delle strutture all'interno del complesso Sportivo di via S. Lucia	Manutenzione	Preliminare	Gen. 42 Set. 5 Cal. 2	Multis con contributo	380

Comune di Corchiano - Programma triennale delle opere pubbliche - anno 2019 - 2021

pagina 98

ELENCO DELLE OPERE PROGRAMMATE

Lista in ordine di priorità generale

Settore	Denominazione dell'opera	Tipo di opera	Livello di Progettazione	Ordine di priorità	Fonti di finanziamento e rispettiva capienza di bilancio	Spesa prevista in migliaia di euro
Settore Edilizia: Edilizia scolastica	Restaurazione e manutenzione simultanea dell'edificio scolastico D. Voti della delegazione alla riabilitazione, manutenzione e allungamento della carriera architettonica	Manutenzione	Preliminare	Gen. 43 Set. 24 Cal. 7	Regione	1.500
Settore Ambiente: Inquinamento del suolo e dell'aria	Demolizione del terrazzo Comune e dell'attacco	Opera nuova	Stima dei costi	Gen. 44 Set. 5 Cal. 1	Regione	100
Settore Acque e fonti di energia: Acquedotti	Rifacimento di un tratto della condotta idrica di adduzione di viale Rota a causa di dissesto idrogeologico	Manutenzione	Studio fattibilità	Gen. 45 Set. 3 Cal. 1	Regione	1.200
Settore Difesa del suolo: Consolidamenti	Consolidamento costone roccioso del cascaro montagnolese	Recupero	Preliminare	Gen. 46 Set. 5 Cal. 3	Regione	1.238
Settore Difesa del suolo: Consolidamenti	Intervento di mitigazione del rischio idrogeologico e del frangente del costone roccioso a salvaguardia del centro abitato in località SS. Salvatore	Recupero	Definitiva	Gen. 47 Set. 5 Cal. 4	Regione	1.026
Settore Difesa del suolo: Consolidamenti	Intervento di mitigazione del rischio idrogeologico e dell'erosione del costone roccioso a salvaguardia del centro abitato in località Due Rupi	Opera nuova	Definitiva	Gen. 48 Set. 7 Cal. 5	Regione	960
Settore Difesa del suolo: Consolidamenti	Intervento di mitigazione del rischio idrogeologico e dell'erosione del costone roccioso a salvaguardia della vallata primaria e via di fuga della SS. 118	Recupero	Definitiva	Gen. 49 Set. 8 Cal. 6	Regione	708

Comune di Corchiano - Programma triennale delle opere pubbliche - anno 2019 - 2021

pagina 99

ELENCO DELLE OPERE PROGRAMMATE

Lista in ordine di priorità generale

Settore	Denominazione dell'opera	Tipo di opera	Livello di Programmazione	Ordine di priorità	Fondi di finanziamento e rispettivi capitali di bilancio	Spesa prevista in migliaia di euro
Settore Edilizia: Edilizia assistenziale	Ristrutturazione e adeguamento di un immobile sito in C.da S. Ippolito del Comune di Corleone da adibire a servizio di un Punto Referenziale Sociale	Ristrutturazione	Definitiva	Gen. 50 Set. 26 Cal. 1	Regione	550
Settore Edilizia: Edilizia residenziale	Ricostruzione dell'immobile adibito alla nascita in "Centro di accoglienza, mediazione, integrazione, consulenza ed orientamento per gli immigrati" - Spazio A.M.I.C.O.	Manutenzione	Preliminare	Gen. 51 Set. 28 Cal. 2	Stato	500
Settore Edilizia: Strutture per attività culturali	Ricostruzione dell'ex casa del fascio e della zona annessa in Centro Pol. culturale internazionale per la produzione d'arte e cultura	Recupero	Preliminare	Gen. 52 Set. 27 Cal. 1	Regione	4.871
Settore Edilizia del suolo: Condotto/acquedotti	Consolidamento del dissesto idrogeologico di C.da Gagliù	Opera nuova	Preliminare	Gen. 53 Set. 9 Cal. 7	Regione	1.000
Settore Edilizia: Recupero urbano	Ripulitura delle vie di accesso al Centro Urbano di Corleone dalla Provincia di Palermo	Recupero	Definitiva	Gen. 54 Set. 20 Cal. 3	Regione	1.000
Settore Edilizia: Recupero urbano	Interventi di riqualificazione antismismica e valorizzazione delle aree SAC e ZRS limitate al Castello Svevo	Recupero	Esecutiva	Gen. 55 Set. 29 Cal. 4	Regione	140
Settore Impianti sportivi e fitness: Campi da gioco	Realizzazione di un campo di calcio a 5 - campo coperto in C.da S. Lucia	Opera nuova	Definitiva	Gen. 56 Set. 0 Cal. 3	Regione	831

Comune di Corleone - Programma triennale delle opere pubbliche - anno 2019 - 2021

pagina 97

ELENCO DELLE OPERE PROGRAMMATE

Lista in ordine di priorità generale

Settore	Denominazione dell'opera	Tipo di opera	Livello di Programmazione	Ordine di priorità	Fondi di finanziamento e rispettivi capitali di bilancio	Spesa prevista in migliaia di euro
Settore Viabilità: Viabilità urbana	Realizzazione via di fuga in località S. al di là del centro storico in adempimento comunale San Giacomo e trasformazione in rotabile della R.T. per Campoferro (in abbinata con la 69 TRACCIA DI BORGIA COLLE)	Opera nuova	Preliminare	Gen. 57 Set. 5 Cal. 1	Stato	2.000
Settore Edilizia: Parcheggi pubblici	Ripulitura e realizzazione degli spazi a parcheggio in centro storico in Via San Martino e zone limitate	Recupero	Definitiva	Gen. 58 Set. 30 Cal. 1	Regione	457
Settore Agricoltura: Viabilità rurale	Consolidamento e manutenzione delle strade Cammino in C.da S. Ippolito	Opera nuova	Studio fattibilità	Gen. 59 Set. 1 Cal. 1	Regione	550
Settore Agricoltura: Viabilità rurale	Consolidamento in rotabile di un tratto della Regia Trazzera in C.da Alatalao	Opera nuova	Studio fattibilità	Gen. 60 Set. 2 Cal. 2	Regione	540
Settore Agricoltura: Viabilità rurale	Trasformazione in rotabile di un tratto della Regia Trazzera Marone in C.da Quattro Finale	Opera nuova	Preliminare	Gen. 61 Set. 3 Cal. 3	Regione	600
Settore Agricoltura: Viabilità rurale	Trasformazione in rotabile di un tratto della Regia Trazzera Amendola - Pizzoli in C.da Zuccherone	Opera nuova	Preliminare	Gen. 62 Set. 4 Cal. 1	Regione	600
Settore Agricoltura: Viabilità rurale	Trasformazione in rotabile di un tratto della Regia Trazzera Tagliavento - Rocca di Cico in C.da Carubba	Opera nuova	Preliminare	Gen. 63 Set. 5 Cal. 5	Regione	600

Comune di Corleone - Programma triennale delle opere pubbliche - anno 2019 - 2021

pagina 98

ELENCO DELLE OPERE PROGRAMMATE

Lista in ordine di priorità generale

Settore	Denominazione dell'opera	Tipo di opera	Livello di Progettazione	Ordine di priorità	Fonti di finanziamento e rapporti capitali di bilancio	Spesa prevista in migliaia di euro
Settore Agricoltura: Viabilità rurale	Trasformazione in rotabile di un tratto della strada VC1000 in c.da Pozzo di Capo	Opera nuova	Preliminare	Gen. 84 Set. 8 Cat. 6	Regione	360
Settore Agricoltura: Viabilità rurale	Trasformazione in rotabile della strada rurale comunale denominata Nellochello - Cella in località Cella	Opera nuova	Preliminare	Gen. 88 Set. 7 Cat. 7	Regione	148
Settore Edilizia: Edilizia monumentale	Manutenzione straordinaria nella Chiesa del Crocifisso di Cortone	Manutenzione	Preliminare	Gen. 86 Set. 31 Cat. 1	Regione	280
Settore Acque e servizi idrici: Rete idrica interna	Realizzazione di un impianto di depurazione delle acque reflue e l'assorbimento alla spoglia Piana	Opera nuova	Preliminare	Gen. 87 Set. 4 Cat. 1	Regione	600
Settore Edilizia: Recupero urbano	Riqualificazione dell'area pedonale dogana in c.da S. Giovanni	Opera nuova	Preliminare	Gen. 95 Set. 32 Cat. 5	Regione	1.000
Settore Edilizia: Edilizia pubblica	Messa in sicurezza e consolidamento statico delle strutture murarie dell'ex caserma Benvenuto le Vie XXIV Maggio	Ristrutturazione	Esecuzione	Gen. 89 Set. 33 Cat. 3	Stato	900
Settore Agricoltura: Viabilità rurale	Trasformazione in rotabile di un tratto della strada VC1000 in c.da Giaccone	Opera nuova	Preliminare	Gen. 79 Set. 8 Cat. 8	Regione	500

Comune di Cortone - Programma triennale delle opere pubbliche - anno 2019 - 2021

pagina 89

ELENCO DELLE OPERE PROGRAMMATE

Lista in ordine di priorità generale

Settore	Denominazione dell'opera	Tipo di opera	Livello di Progettazione	Ordine di priorità	Fonti di finanziamento e rapporti capitali di bilancio	Spesa prevista in migliaia di euro
Settore Agricoltura: Viabilità rurale	Trasformazione in rotabile di un tratto della strada VC1000 in c.da Roscini	Opera nuova	Preliminare	Gen. 71 Set. 9 Cat. 8	Regione	500
Settore Viabilità: Viabilità urbana	Trasformazione in rotabile della Strada Provinciale di Armentola - Piana in C.da Piano Di Uscio	Opera nuova	Preliminare	Gen. 72 Set. 8 Cat. 2	Regione	597
Settore Edilizia: Edilizia per attività culturali	Lavori di manutenzione del centro di Educazione Ambientale sito in la Frazione di Fabara per adattamento funzionale al Museo	Manutenzione	Definitiva	Gen. 73 Set. 34 Cat. 2	Regione	360
Settore Edilizia: Recupero urbano	Recupero e riqualificazione dell'area pedonale degradata di via Argento (ex edificio IACP)	Recupero	Preliminare	Gen. 74 Set. 36 Cat. 8	Regione	1.500
Settore Edilizia: Recupero urbano	Riqualificazione dell'area pedonale in c.da Calisto e c.da Inglese	Opera nuova	Preliminare	Gen. 75 Set. 36 Cat. 7	Regione	1.300
Settore Edilizia: Recupero urbano	Riqualificazione urbana in centro storico	Recupero	Preliminare	Gen. 76 Set. 37 Cat. 8	Regione	1.637
Settore Edilizia: Edilizia pubblica	Ristrutturazione e riqualificazione dei locali dell'ex centrale telefonica di via Caputo in Dama in centro di aggregazione giovanile	Ristrutturazione	Preliminare	Gen. 77 Set. 38 Cat. 4	Regione	400

Comune di Cortone - Programma triennale delle opere pubbliche - anno 2019 - 2021

pagina 100

ELENCO DELLE OPERE PROGRAMMATE

Lista in ordine di priorità generale

Settore	Denominazione dell'opera	Tipo di opera	Livello di Progettazione	Ordine di priorità	Fonti di finanziamento e dettaglio capiti di bilancio	Spesa prevista in migliaia di euro
Settore Edilizia Opere per enti di culto	Ceduzione di una chiesa con annessa infrastruttura da riconvertire in locale S. Marco- area case popolari	Opere nuove	Esecutiva	Gen. 76 Set. 39 Cat. 1	Regione	1200
Settore Edilizia Opere per enti di culto	Costruzione di cristallo ad annesso campo da gioco da edificare in località S. Marco- area case popolari	Opere nuove	Esecutiva	Gen. 78 Set. 40 Cat. 2	Regione	1200
Settore Edilizia Parcheggi pubblici	Realizzazione del parcheggio interrato al Liceo Pascoletti (già) comprensoriale	Recupero	Definitiva	Gen. 80 Set. 41 Cat. 3	Regione	551
Settore Edilizia Edilizia abitativa	Realizzazione di linee di intervento del Circolo Comunale	Opere nuove	Preliminare	Gen. 81 Set. 42 Cat. 2	Propria	200
Settore Edilizia Edilizia pubblica	Completamento dell'intervento di restauro del complesso rinascimentale di Palazzo Provenzano	Restauri	Definitiva	Gen. 82 Set. 43 Cat. 5	Regione	683
Settore Edilizia Recupero urbano	Urbanizzazione secondaria in Calle S. Marco	Completamento	Preliminare	Gen. 83 Set. 44 Cat. 3	Regione	130
Settore Viabilità Viabilità urbana	Studio di collegamento fra lo SP 54 e la ex Regia Traversa Camporotondo - Biadene	Opere nuove	Preliminare	Gen. 84 Set. 7 Cat. 3	Regione	250

Comune di Cortona - Programma triennale delle opere pubbliche - anno 2019 - 2021

pagina 101

ELENCO DELLE OPERE PROGRAMMATE

Lista in ordine di priorità generale

Settore	Denominazione dell'opera	Tipo di opera	Livello di Progettazione	Ordine di priorità	Fonti di finanziamento e dettaglio capiti di bilancio	Spesa prevista in migliaia di euro
Settore Ambiente: Reti fognarie	Riattivazione della rete fognaria centro urbano	Completamento	Preliminare	Gen. 85 Set. 0 Cat. 2	Stato	1.187
Settore Edilizia Parcheggi pubblici	Riqualificazione urbana e realizzazione degli spazi a parcheggio in prossimità del Tribunale di Cortona in Via Salvatore Allende e zone limitrofe	Recupero	Preliminare	Gen. 86 Set. 45 Cat. 3	Stato	580
Settore Agricoltura Viabilità rurale	Trasformazione in rotabile regie trazzera Scazzanese	Completamento	Preliminare	Gen. 87 Set. 10 Cat. 10	Regione	500
Settore Ambiente: Reti fognarie	Realizzazione della rete fognaria in Calle S. Lucia al centro del mercato (Girolamo) e zone limitrofe	Opere nuove	Preliminare	Gen. 88 Set. 7 Cat. 3	Propria	348
Settore Ambiente: Reti fognarie	Progetto di un allacciamento fognario al centro del centro abitato realizzato nella Via Rempire - via XXIV Maggio	Ristrutturazione	Preliminare	Gen. 89 Set. 8 Cat. 4	Regione	723
Settore Edilizia: Parcheggi pubblici	Riqualificazione urbana e realizzazione degli spazi a parcheggio in prossimità dell'INPS e del polo formativo di Cortona in via Ugo Tiziani e zone limitrofe	Recupero	Preliminare	Gen. 90 Set. 46 Cat. 4	Regione	593
Settore Ambiente: Depuratori	Mantenimento straordinario per l'arricchimento del depuratore di Ficcozze al D.Lgs. 152 e s.m.l.	Mantenimento	Preliminare	Gen. 91 Set. 8 Cat. 2	Regione	500

Comune di Cortona - Programma triennale delle opere pubbliche - anno 2019 - 2021

pagina 102

ELENCO DELLE OPERE PROGRAMMATE

Lista in ordine di priorità generale

Settore	Denominazione dell'opera	Tipo di opera	Livello di Programmazione	Ordine di priorità	Fonti di finanziamento e rispettive quote di bilancio	Spesa prevista in migliaia di euro
Settore Edilizia: Recupero urbano	Ripristino e adeguamento e restauro di centro storico per anziani D. Maitto in Via F. Sci. Crispi	Recupero	Preliminare	Gen. 92 Set. 47 C.M. 10	Regione	457
Settore Edilizia: Recupero urbano	Riqualificazione della via Verdi nel lotto compreso tra il Bivio della SS 110 in contrada Puntarotta e piazza Villino della mafia	Recupero	Preliminare	Gen. 93 Set. 48 C.M. 11	Regione	600
Settore Edilizia: Recupero urbano	Recupero urbano condizionale nella trasformazione in palazzo di un vecchio collegio in via I. conte Sindo e le località S. Giacomo all'Indirizzo della Via Via Villino Maitto.	Recupero	Preliminare	Gen. 94 Set. 49 C.M. 12	Regione	2.000
Settore Edilizia: Recupero urbano	Riqualificazione urbana via di accesso a Piazza Dantemora (i probabili «in il luogo in corso di amministrazione)	Recupero	Preliminare	Gen. 95 Set. 50 C.M. 13	Sirio	1.500
Settore Edilizia: Edilizia pubblica	Adeguamento recupero locali ex ospedale dei Bianchi in via Fimeluri	Recupero	Preliminare	Gen. 96 Set. 51 C.M. 14	Regione	7.747
Settore Viabilità: stradaversamenti	Restauro ponte arabo in città Agala e riqualificazione del tratto circostante	Recupero	Preliminare	Gen. 97 Set. 52 C.M. 15	Regione	800
Settore Acque e fonti di energia: Rettifiche interne	Rete idrica in città Puzosino - Via Madonna Tosca Costimbi	Opera nuova	Preliminare	Gen. 98 Set. 53 C.M. 16	Propria	200

Comune di Carroone - Programma triennale delle opere pubbliche - anno 2019 - 2021

pagina 103

ELENCO DELLE OPERE PROGRAMMATE

Lista in ordine di priorità generale

Settore	Denominazione dell'opera	Tipo di opera	Livello di Programmazione	Ordine di priorità	Fonti di finanziamento e rispettive quote di bilancio	Spesa prevista in migliaia di euro
Settore Acque e fonti di energia: Reti di distribuzione energia elettrica e gas	Lavori di adeguamento negli edifici: Comuni limitati al contenimento del consumo energetico	Manutenzione	Preliminare	Gen. 99 Set. 54 C.M. 17	Regione	3.000
Settore Agricoltura: Viabilità rurale	Trasformazione in rotelle del tratto della strada contadina che si diparte dalla via frazione Agalione in direzione Puzosino	Opera nuova	Preliminare	Gen. 100 Set. 55 C.M. 18	Regione	1.800
Settore Agricoltura: Viabilità rurale	Trasformazione in rotelle e del o strada Tratto Salvo Posa - Completamento	Opera nuova	Preliminare	Gen. 101 Set. 56 C.M. 19	Regione	1.200
Settore Acque e fonti di energia: Reti di distribuzione energia elettrica e gas	Lavori di adeguamento negli edifici di località limitate al contenimento del consumo energetico	Manutenzione	Preliminare	Gen. 102 Set. 57 C.M. 20	Regione	3.000
Settore Acque e fonti di energia: Reti di distribuzione energia elettrica e gas	Impianti fotovoltaici negli edifici comunali	Opera nuova	Studio fattibilità	Gen. 103 Set. 58 C.M. 21	Regione	600
Settore Viabilità: Viabilità urbana	Proteggimento della via Villino Maitto (Delibera di C.C. n° 30/95)	Opera nuova	Definitiva	Gen. 104 Set. 59 C.M. 22	Regione	440
Settore Acque e fonti di energia: Rettifiche interne	Rete idrica Chios	Opera nuova	Esecutiva	Gen. 105 Set. 60 C.M. 23	Stato	4.378

Comune di Carroone - Programma triennale delle opere pubbliche - anno 2019 - 2021

pagina 104

ELENCO DELLE OPERE PROGRAMMATE

Lista in ordine di priorità generale

Settore	Denominazione dell'opera	Tipo di opera	Livello di Programmazione	Ordine di priorità	Fonti di finanziamento e rispettivi capitoli di bilancio	Spesa prevista in migliaia di euro
Settore Ambiente: Reti fognarie	Rifacimento della rete fognaria della Via Anonima - Via Piazza e Via S.S. Severino, nonché tratti di rete idrica.	Mantenimento	Preliminare	Gen. 106 Set. 10 Cap. 5	Regione	50
Settore Ambiente: Reti fognarie	Rete fognaria Chisal	Opera nuova	Esecutiva	Gen. 107 Set. 11 Cap. 6	Regione	4.064
Settore Difesa del suolo: Consolidamenti	Lavori di consolidamento di mura in altopiano del Fosso a sud da "Case S. Elena" nel Comune di Cortona consolidamento e sostituzione ed allungamento delle opere esistenti in tutto nel sito	Opera nuova	Studio fattibilità	Gen. 108 Set. 10 Cap. 3	Stato	500
Settore Viabilità: Viabilità interna	Trasformazione in rotabile della strada in C.da Bigno - Perelli	Opera nuova	Preliminare	Gen. 109 Set. 10 Cap. 4	Regione	593
Settore Viabilità: Viabilità esterna	Trasformazione in rotabile di un tratto della Regia Tronca n. 482 in C.da Giordano - Balotale	Opera nuova	Preliminare	Gen. 110 Set. 11 Cap. 5	Regione	750
Settore Viabilità: Viabilità esterna	Trasformazione in rotabile della strada Comunale Pozzo Capo Mengoni	Opera nuova	Preliminare	Gen. 111 Set. 12 Cap. 6	Regione	750
Settore Viabilità: Viabilità esterna	Trasformazione in rotabile della strada Vicinale Giannaria	Opera nuova	Preliminare	Gen. 112 Set. 13 Cap. 7	Regione	1.700

Comune di Cortona - Programma triennale delle opere pubbliche - anno 2019 - 2021

pagina 105

ELENCO DELLE OPERE PROGRAMMATE

Lista in ordine di priorità generale

Settore	Denominazione dell'opera	Tipo di opera	Livello di Programmazione	Ordine di priorità	Fonti di finanziamento e rispettivi capitoli di bilancio	Spesa prevista in migliaia di euro
Settore Viabilità: Viabilità esterna	Trasformazione in rotabile di un tratto della Regia Tronca per Campoforlino e della strada Vicinale Madonna della Vigna collegando la S.S. con la S.P. per Roccamena in C.da Cal e	Opera nuova	Preliminare	Gen. 113 Set. 14 Cap. 8	Regione	600
Settore Edilizia Recupero urbano	Riqualificazione e potenziamento della via di accesso del centro urbano all'area di pertinenza comprendente il complesso del SS. Salvatore e il parco ilimito della Ditta Rovetta	Opera nuova	Preliminare	Gen. 114 Set. 02 Cap. 14	Regione	650
Settore Ambiente: Parchi e aree naturali	Realizzazione del percorso pedonale di accesso al Borgo del Dregu dalle ex Stada Fontale e recupero dell'area	Recupero	Preliminare	Gen. 118 Set. 12 Cap. 1	Regione	1.900
Settore Edilizia Recupero urbano	Riqualificazione, recupero e valorizzazione dell'area di pertinenza comprendente la Torre dei Saraceni, la Chiesa di Madonna e Foro verso donazione Coe S. Giovanni	Opera nuova	Preliminare	Gen. 110 Set. 05 Cap. 16	Regione	1.500
Settore Edilizia Recupero urbano	Sistemazione dell'area sito in C.da San Giovanni ex fattoria di Oragna & C. che destinare a parcheggio e vendita attrezzata con annessa scala di collegamento con la via S. Alessio	Opera nuova	Preliminare	Gen. 117 Set. 04 Cap. 18	Propria	300
Settore Difesa del suolo: Opere idrauliche	Opere di salvaguardia del centro abitato	Opera nuova	Preliminare	Gen. 114 Set. 11 Cap. 3	Regione	1.804
Settore Edilizia Recupero urbano	Riqualificazione urbana di Largo San Rocco e destinazione d'uso a parcheggio ed al fine a vendita	Recupero	Preliminare	Gen. 116 Set. 05 Cap. 17	Regione	201

Comune di Cortona - Programma triennale delle opere pubbliche - anno 2019 - 2021

pagina 106

ELENCO DELLE OPERE PROGRAMMATE

Lista in ordine di priorità generale

Settore	Denominazione dell'opera	Tipo di opera	Livello di Programmazione	Ordine di priorità	Fondi di finanziamento e rispettivi capitoli di bilancio	Spesa prevista in migliaia di euro
Settore Edilizia Edilizia per attività culturali	Intervento di recupero della Chiesa S. Marco	Ricostruzione	Preliminare	Gen. 120 Set. 56 Cap. 3	Stato	3.000
Settore Edilizia Edilizia civile/religiosa	Ricostruzione Chiesa e locali Comunali	Ricostruzione	Preliminare	Gen. 121 Set. 57 Cap. 3	Regione	500
Settore Edilizia Edilizia civile/religiosa	Lavori di ristrutturazione conservativa e risanamento del distretto di Piazza Fontana di Corchiano	Ristrutturazione	Preliminare	Gen. 122 Set. 58 Cap. 4	Regione	510
Settore Impianti sportivi e ricreativi Campi da gioco	Ricostruzione campo polivalente in città S. Giacomo - Poggio S. Olive su base progettuale da programma consuntivo cooperative edilizie	Opera nuova	Preliminare	Gen. 123 Set. 7 Cap. 4	Regione	500
Settore Acque e fognari Reti idriche interne	Rete di distribuzione idrica nella borgata "Madonna della Scala"	Opera nuova	Preliminare	Gen. 124 Set. 10 Cap. 4	Regione	400
Settore Acque e fognari Reti di distribuzione energia elettrica e gas	Ristrutturazione e ammodernamento dell'impianto di distribuzione della casa Comunale	Ristrutturazione	Preliminare	Gen. 125 Set. 11 Cap. 5	Regione	175
Settore Acque e fognari Reti di distribuzione energia elettrica e gas	Risistemazione reti distribuzione gas metano nelle località diserte e isolate	Opera nuova	Preliminare	Gen. 126 Set. 12 Cap. 8	Regione	1.500

pagina 107

Comune di Corchiano - Programma triennale delle opere pubbliche - anno 2019 - 2021

ELENCO DELLE OPERE PROGRAMMATE

Lista in ordine di priorità generale

Settore	Denominazione dell'opera	Tipo di opera	Livello di Programmazione	Ordine di priorità	Fondi di finanziamento e rispettivi capitoli di bilancio	Spesa prevista in migliaia di euro
SPESA COMPLESSIVA PREVISTA PER LA REALIZZAZIONE DELL'INTERO PROGRAMMA DELLE OPERE PUBBLICHE						129.270

pagina 108

Comune di Corchiano - Programma triennale delle opere pubbliche - anno 2019 - 2021

Comune di Corleone

Elenco per priorità di settore

Triennio di riferimento 2019 - 2021

ELENCO DELLE OPERE PROGRAMMATE

Lista in ordine di priorità di settore

Settore	Denominazione dell'opera	Tipo di opere	Livello di Programmazione	Ordine di priorità	Fondi di finanziamento e rispetto capote di bilancio	Spese previste in migliaia di euro
Settore Agricoltura: Viabilità rurale	Sistemazione e manutenzione in la strada Comunale in c.da S. Ippolito	Opere nuove	Studio fattibilità	Gen. 58 Set. 1 Cat. 1	Regione	350
Settore Agricoltura: Viabilità rurale	Sistemazione in rotabile di un tratto della Regia Tracera in c.da Maraballo	Opere nuove	Studio fattibilità	Gen. 60 Set. 2 Cat. 2	Regione	500
Settore Agricoltura: Viabilità rurale	Trasformazione in rotabile di un tratto della regia Tracera fibrosa in c.da Quattro Finale	Opere nuove	Preliminare	Gen. 61 Set. 3 Cat. 3	Regione	600
Settore Agricoltura: Viabilità rurale	Trasformazione in rotabile di un tratto della regia Tracera Amendola - Pizzo in c.da Zuccherato	Opere nuove	Preliminare	Gen. 62 Set. 4 Cat. 4	Regione	600
Settore Agricoltura: Viabilità rurale	Trasformazione in rotabile di un tratto della regia Finzera Tagliavia - Rocca al Cicò in c.da Corrubba	Opere nuove	Preliminare	Gen. 63 Set. 6 Cat. 5	Regione	600
Settore Agricoltura: Viabilità rurale	Trasformazione in rotabile di un tratto della regia Finzera in c.da Pozzo di Crapo	Opere nuove	Preliminare	Gen. 64 Set. 8 Cat. 6	Regione	600
Settore Agricoltura: Viabilità rurale	Trasformazione in rotabile della strada rurale comunale denominata Ronocchillo - Cella in località Delle	Opere nuove	Preliminare	Gen. 65 Set. 7 Cat. 7	Regione	146

ELENCO DELLE OPERE PROGRAMMATE

Lista in ordine di priorità di settore

Settore	Denominazione dell'opera	Tipo di opera	Fase di Progettazione	Ordine di priorità	Fondi di finanziamento e rispetto capofinanziamento	Spesa prevista in migliaia di euro
Settore Agricoltura: Viabilità rurale	Trasformazione in rettilineo di un tratto della strada vicinale in valle Gricenti	Opera nuova	Preliminare	Gen. 10 Set. 8 Cal. 3	Regione	500
Settore Agricoltura: Viabilità rurale	Trasformazione in rettilineo di un tratto della strada vicinale in valle Revoles	Opera nuova	Preliminare	Gen. 11 Set. 9 Cal. 4	Regione	500
Settore Agricoltura: Viabilità rurale	Trasformazione in rettilineo della strada vicinale in valle Scorsasacche	Completamento	Preliminare	Gen. 12 Set. 10 Cal. 5	Regione	600
Settore Agricoltura: Viabilità rurale	Trasformazione in rettilineo del tratto della strada comunale che si dirama dalla strada vicinale Revoles in direzione Rigola	Opera nuova	Preliminare	Gen. 13 Set. 11 Cal. 6	Regione	1.000
Settore Agricoltura: Viabilità rurale	Trasformazione in rettilineo della strada vicinale Salma Piana - Complesso valle	Opera nuova	Preliminare	Gen. 14 Set. 12 Cal. 7	Regione	1.700
Settore Acque e fonti di energia: Reti distribuzione energia elettrica e gas	Adeguamento e gestione dell'impianto di pubblica illuminazione del Comune di Cortina	Manutenzione	Studio fattibilità	Gen. 15 Set. 13 Cal. 8	Finanziamento privato	1.700
Settore Acque e fonti di energia: Approvvigionamento idrico	Manutenzione impianti di accumulo e distribuzione delle acque nelle proprietà del dipartimento	Manutenzione	Preliminare	Gen. 16 Set. 14 Cal. 9	Regione	300

Comune di Cortina - Programma triennale delle opere pubbliche - anno 2019 - 2021

pagina 111

ELENCO DELLE OPERE PROGRAMMATE

Lista in ordine di priorità di settore

Settore	Denominazione dell'opera	Tipo di opera	Fase di Progettazione	Ordine di priorità	Fondi di finanziamento e rispetto capofinanziamento	Spesa prevista in migliaia di euro
Settore Acque e fonti di energia: Acquedotti	Portamento di un tratto della condotta idrica di adduzione in valle Pado a causa di dissesti idrogeologici	Manutenzione	Studio fattibilità	Gen. 17 Set. 15 Cal. 10	Regione	1.200
Settore Acque e fonti di energia: Reti idriche interne	Rete idrica di distribuzione in valle Chiesi e Piasini dalle cascate alla sorgente Fiesi	Opera nuova	Preliminare	Gen. 18 Set. 16 Cal. 11	Regione	800
Settore Acque e fonti di energia: Reti idriche interne	Rete idrica in valle Pinna - Via Madre Teresa Caracciolo	Opera nuova	Preliminare	Gen. 19 Set. 17 Cal. 12	Propria	200
Settore Acque e fonti di energia: Reti distribuzione energia elettrica e gas	Lavori di adeguamento degli edifici Comunali finalizzati al contenimento del consumo energetico	Manutenzione	Preliminare	Gen. 20 Set. 18 Cal. 13	Regione	3.000
Settore Acque e fonti di energia: Reti distribuzione energia elettrica e gas	Lavori di adeguamento degli edifici Scolastici finalizzati al contenimento del consumo energetico	Manutenzione	Preliminare	Gen. 21 Set. 19 Cal. 14	Regione	3.000
Settore Acque e fonti di energia: Reti distribuzione energia elettrica e gas	Impianti fotovoltaici negli edifici comunali	Opera nuova	Studio fattibilità	Gen. 22 Set. 20 Cal. 15	Regione	600
Settore Acque e fonti di energia: Reti idriche interne	Rete idrica Chiesi	Opera nuova	Esecuzione	Gen. 23 Set. 21 Cal. 16	Stato	4.370

Comune di Cortina - Programma triennale delle opere pubbliche - anno 2019 - 2021

pagina 112

ELENCO DELLE OPERE PROGRAMMATE

Lista in ordine di priorità di settore

Settore	Denominazione dell'opera	Tipo di opera	Livello di Programmazione	Ordine di priorità	Fonti di finanziamento e rapporti con fonti di bilancio	Spesa prevista in migliaia di euro
Settore Acque e fonti di energia: Reti idriche interne	Rede di distribuzione idrica nella frazione "Mediano della Scala"	Opera nuova	Preliminare	Gen. 124 Set. 10 Cat. 4	Regione	400
Settore Acque e fonti di energia: Rede distribuzione energia elettrica e gas	Ristrutturazione e riordinamento dell'impianto di distribuzione della città Caprasale	Ristrutturazione	Preliminare	Gen. 124 Set. 11 Cat. 5	Propria	175
Settore Acque e fonti di energia: Rede distribuzione energia elettrica e gas	Realizzazione rete distribuzione gas metano nelle località ricche e ricurve	Opera nuova	Preliminare	Gen. 124 Set. 12 Cat. 6	Regione	1.500
Settore Ambiente: Smaltimento dei rifiuti solidi urbani	Lavori di potenziamento e adeguamento infrastrutturale del C.C.R. (Centro Comunità di Roccolite) di capo Poggio	Recupero	Esecutiva	Gen. 30 Set. 1 Cat. 1	Regione	500
Settore Ambiente: Reti fognarie	Nuove opere e completamento rete fognaria a Collesse - Collesse fognaria n. 2 S.S. Gallesse - Ponte Nuovo - S. Nicolò - Nuovo Nuovo - S. Marco - Guardo	Operativa	Esecutiva	Gen. 32 Set. 2 Cat. 1	Stato	3.016
Settore Ambiente: Depuratori	Manutenzione straordinaria per adeguamento del depuratore a D.lgs. 152 e s.m.	Manutenzione	Esecutiva	Gen. 30 Set. 3 Cat. 1	Stato	1.213
Settore Ambiente: Vie e giardini	Riqualificazione della Villa Comunale ed adeguamento energetico dell'impianto di illuminazione (Led e Valore convezione)	Manutenzione	Preliminare	Gen. 41 Set. 4 Cat. 1	Propria	100

Comune di Corchiano - Programma triennale delle opere pubbliche - anno 2019 - 2021

pagina 113

ELENCO DELLE OPERE PROGRAMMATE

Lista in ordine di priorità di settore

Settore	Denominazione dell'opera	Tipo di opera	Livello di Programmazione	Ordine di priorità	Fonti di finanziamento e rapporti con fonti di bilancio	Spesa prevista in migliaia di euro
Settore Ambiente: Inquinamento del suolo e dell'aria	Bonifica del territorio Comunale dell'abitato	Opera nuova	Stima dell'esiti	Gen. 44 Set. 5 Cat. 1	Regione	100
Settore Ambiente: Reti fognarie	Riassetto della rete fognaria centro urbano	Completamento	Preliminare	Gen. 45 Set. 8 Cat. 2	Stato	1.167
Settore Ambiente: Reti fognarie	Realizzazione della rete fognaria in Costa S. Lucia al servizio del Mercato Ortofruttolico e zona limitrofa	Opera nuova	Preliminare	Gen. 60 Set. 7 Cat. 2	Propria	388
Settore Ambiente: Reti fognarie	Progetto di un abito fognario all'interno del centro abitativo realizzato nella Via Roma - Via XXIV Maggio	Ristrutturazione	Preliminare	Gen. 89 Set. 8 Cat. 4	Regione	732
Settore Ambiente: Depuratori	Manutenzione straordinaria per adeguamento del depuratore di Ficozza al D.lgs. 152 e s.m.	Manutenzione	Preliminare	Gen. 81 Set. 8 Cat. 2	Regione	500
Settore Ambiente: Rede fognarie	Riassetto della rete fognaria da la Via Autostar, Via Piazza e Via S.S. Solaziani, nonché tratti di rete idrica.	Manutenzione	Preliminare	Gen. 105 Set. 10 Cat. 5	Regione	150
Settore Ambiente: Reti fognarie	Rede fognaria Chiesa	Opera nuova	Esecutiva	Gen. 107 Set. 11 Cat. 6	Regione	4.044

Comune di Corchiano - Programma triennale delle opere pubbliche - anno 2019 - 2021

pagina 114

ELENCO DELLE OPERE PROGRAMMATE

Lista in ordine di priorità di settore

Settore	Descrizione dell'opera	Tipo di opera	Livello di Progettazione	Ordine di priorità	Fonti di finanziamento e rispettiva capienza di bilancio	Spesa prevista in migliaia di euro
Settore Ambiente: Parchi e riserve naturali	Rafforzamento del percorso pedonale di accesso al Gorgo del Origo della ex Strada Farnata e recupero di Parete	Recupero	Preliminare	Gen. 110 Set. 12 Cat. 1	Regione	1.000
Settore Difesa del suolo: Consolidamenti	Consolidamento scarpate a regolamentazione delle acque in via G. Orsini	Opera nuova	Studio fattibilità	Gen. 3 Set. 1 Cat. 1	Stato	400
Settore Difesa del suolo: Consolidamenti	Lavori di messa in sicurezza del coltore roccioso caote del Poggio e allargamento del centro abitato	Recupero	Studio fattibilità	Gen. 18 Set. 2 Cat. 2	Stato	1.000
Settore Difesa del suolo: Opere idrauliche	Intervento di messa in sicurezza del parco fluviale e riconfigurazione dell'alveo e degli argini del Torante di Carbone nel tratto compreso tra le Cascate del e Due Rocche, Largo S. Agusto e a Cala Capriccioli	Mantenimento	Studio fattibilità	Gen. 17 Set. 5 Cat. 1	Stato	4.000
Settore Difesa del suolo: Opere idrauliche	Regolamentazione delle acque e ripristino delle aree abitate con recupero strada in Crdo Fratino - Area P. I.P. (Piano Insediamento Produttivo nel Comune di Carbone)	Recupero	Studio fattibilità	Gen. 19 Set. 4 Cat. 2	Stato	500
Settore Difesa del suolo: Consolidamenti	Consolidamento scarpate rocciose dell'ex cascare impiantata	Recupero	Preliminare	Gen. 48 Set. 5 Cat. 3	Regione	1.326
Settore Difesa del suolo: Consolidamenti	Intervento di mitigazione del rischio idrogeologico e del fenomeno del cascano roccioso a salvaguardia del centro abitato in località SS. Salvatore	Recupero	Definitiva	Gen. 47 Set. 8 Cat. 4	Regione	1.050

Comune di Carbone - Programma triennale delle opere pubbliche - anno 2019 - 2021

pagina 115

ELENCO DELLE OPERE PROGRAMMATE

Lista in ordine di priorità di settore

Settore	Descrizione dell'opera	Tipo di opera	Livello di Progettazione	Ordine di priorità	Fonti di finanziamento e rispettiva capienza di bilancio	Spesa prevista in migliaia di euro
Settore Difesa del suolo: Consolidamenti	Intervento di mitigazione del rischio idrogeologico e del fenomeno del cascano roccioso a salvaguardia del centro abitato in località Due Rocche	Opera nuova	Definitiva	Gen. 48 Set. 7 Cat. 5	Regione	803
Settore Difesa del suolo: Consolidamenti	Intervento di mitigazione del rischio idrogeologico e del fenomeno del cascano roccioso a salvaguardia del centro abitato e via di fuga della SS. 110	Recupero	Definitiva	Gen. 49 Set. 8 Cat. 6	Regione	700
Settore Difesa del suolo: Consolidamenti	Consolidamento del dissesto idrogeologico di Cala Capulo	Opera nuova	Preliminare	Gen. 50 Set. 9 Cat. 7	Regione	1.000
Settore Difesa del suolo: Consolidamenti	Lavori strutturali di messa in sicurezza dell'area a sud del "Cozzo S. Elena" nel Comune di Carbone consistenti nella canalizzazione ed allargamento delle acque piovane finalizzati alla salvaguardia delle abitazioni vicine	Opera nuova	Studio fattibilità	Gen. 108 Set. 10 Cat. 8	Stato	500
Settore Difesa del suolo: Opere idrauliche	Opere a salvaguardia del centro abitato	Opere nuove	Preliminare	Gen. 114 Set. 11 Cat. 3	Regione	1.884
Settore Edilizia: Recupero urbano	Rititolizzazione urbanistica di via Rinvegno da Piazza Falcone - Torcelino a Piazza Garibaldi	Opera nuova	Conclusa	Gen. 1 Set. 1 Cat. 1	Proprio Regione	1.530
Settore Edilizia: Edilizia pubblica	Completamento dell'edificio da adibire a sede del Commissariato di Pubblica Sicurezza nella via Verdi in Carbone	Opera nuova	Esecutiva	Gen. 2 Set. 2 Cat. 1	Stato	746

Comune di Carbone - Programma triennale delle opere pubbliche - anno 2019 - 2021

pagina 116

ELENCO DELLE OPERE PROGRAMMATE

Lista in ordine di priorità di settore

Settore	Denominazione dell'opera	Tipo di opera	Livello di Programmazione	Ordine di priorità	Fonte di finanziamento o risposta capitali di bilancio	Spesa prevista in migliaia di euro
Settore Edilizia Edilizia scolastica	Lavori di manutenzione straordinaria relativi al sistema di illuminazione pubblica esistente in via Don Gualt. D. P. P. 1081 - "Lotto A"	Manutenzione	Studio fattibilità	Gen. 5 Set. 3 Cat. 1	Stato	150
Settore Edilizia Edilizia scolastica	Manutenzione dei corsi della scuola materna in Piazza Dominica	Manutenzione	Esecutiva	Gen. 9 Set. 4 Cat. 2	Stato	250
Settore Edilizia Edilizia residenziale pubblica	Lavori di manutenzione straordinaria parti comuni ed efficientamento energetico immobile di edilizia residenziale pubblica (C.da San Marco) Foglio 74 P.lla 1081 - "Lotto L"	Manutenzione	Esecutiva	Gen. 10 Set. 5 Cat. 1	Regione	897
Settore Edilizia Edilizia residenziale pubblica	Lavori di manutenzione straordinaria parti comuni ed efficientamento energetico immobile di edilizia residenziale pubblica (C.da San Marco) Foglio 74 P.lla 1081 - "Lotto M"	Manutenzione	Esecutiva	Gen. 11 Set. 6 Cat. 2	Regione	831
Settore Edilizia Edilizia residenziale pubblica	Lavori di manutenzione straordinaria parti comuni ed efficientamento energetico immobile di edilizia residenziale pubblica (C.da San Marco) Foglio 74 P.lla 1081 - "Lotto N"	Manutenzione	Esecutiva	Gen. 12 Set. 7 Cat. 3	Regione	655
Settore Edilizia Edilizia residenziale pubblica	Lavori di manutenzione straordinaria parti comuni ed efficientamento energetico immobile di edilizia residenziale pubblica (C.da San Marco) Foglio 74 P.lla 1081 - "Lotto O"	Manutenzione	Esecutiva	Gen. 13 Set. 8 Cat. 4	Regione	640
Settore Edilizia Edilizia residenziale pubblica	Lavori di manutenzione straordinaria parti comuni ed efficientamento energetico immobile di edilizia residenziale pubblica (C.da San Marco) Foglio 74 P.lla 1081 - "Lotto P"	Manutenzione	Esecutiva	Gen. 14 Set. 9 Cat. 5	Regione	648

Comune di Cairone - Programmi triennali delle opere pubbliche - anno 2019 - 2021

pagina 117

ELENCO DELLE OPERE PROGRAMMATE

Lista in ordine di priorità di settore

Settore	Denominazione dell'opera	Tipo di opera	Livello di Programmazione	Ordine di priorità	Fonte di finanziamento o risposta capitali di bilancio	Spesa prevista in migliaia di euro
Settore Edilizia Edilizia scolastica	Opere di protezione idrogeologica a stabilizzazione sistema da terra di protezione ed efficientamento energetico dell'Asilo Nido di Contrada Puzzone - Via Marabona Piazza F.lli Indelli di Montebello	Manutenzione	Studio fattibilità	Gen. 15 Set. 10 Cat. 3	Regione	400
Settore Edilizia Recupero urbano	Intervento di allacciamento della sede stradale di accesso al centro urbano e delle vie di collegamento dei quartieri Caballo, San Gabriele e San Marco costituiti da muretti in pietra e dell'isolato di San Nicola pubblica (VIA C. 1957) - via Intervento di manutenzione straordinaria del Palazzo Comunale dell'Istituto Comprensivo G. ppe Vasi in Via Don Gualt. Cairone	Recupero	Studio fattibilità	Gen. 18 Set. 11 Cat. 2	Stato	2.200
Settore Edilizia Edilizia scolastica	Lavori di manutenzione straordinaria parti comuni ed efficientamento energetico immobile di edilizia residenziale pubblica (C.da San Marco) Foglio 74 P.lla 1079 - "Lotto E"	Manutenzione	Studio fattibilità	Gen. 20 Set. 12 Cat. 4	Stato	1.200
Settore Edilizia Edilizia residenziale pubblica	Lavori di manutenzione straordinaria parti comuni ed efficientamento energetico immobile di edilizia residenziale pubblica (C.da San Marco) Foglio 74 P.lla 1079 - "Lotto F"	Manutenzione	Definitiva	Gen. 21 Set. 13 Cat. 6	Regione	848
Settore Edilizia Edilizia residenziale pubblica	Lavori di manutenzione straordinaria parti comuni ed efficientamento energetico immobile di edilizia residenziale pubblica (C.da San Marco) Foglio 74 P.lla 1079 - "Lotto G"	Manutenzione	Definitiva	Gen. 22 Set. 14 Cat. 7	Regione	846
Settore Edilizia Edilizia residenziale pubblica	Lavori di manutenzione straordinaria parti comuni ed efficientamento energetico immobile di edilizia residenziale pubblica (C.da San Marco) Foglio 74 P.lla 1079 - "Lotto H"	Manutenzione	Definitiva	Gen. 23 Set. 15 Cat. 8	Regione	846
Settore Edilizia Edilizia residenziale pubblica	Lavori di manutenzione straordinaria parti comuni ed efficientamento energetico immobile di edilizia residenziale pubblica (C.da San Marco) Foglio 74 P.lla 1079 - "Lotto I"	Manutenzione	Definitiva	Gen. 24 Set. 16 Cat. 9	Regione	843

Comune di Cairone - Programmi triennali delle opere pubbliche - anno 2019 - 2021

pagina 118

ELENCO DELLE OPERE PROGRAMMATE

Lista in ordine di priorità di settore

Settore	Denominazione dell'opera	Tipo di opera	Livello di Progettazione	Ordine di priorità	Fondi di finanziamento e rispettivi capitoli di bilancio	Spesa prevista in migliaia di euro
Settore Edilizia: Edilizia residenziale pubblica	Lavori di manutenzione straordinaria parti comuni ed allacciamento energetico termale di edifici residenziale pubblica (C.M. San Marco) Foglio 74 P.lla 1073 - "Cofa 1"	Manutenzione	Definitiva	Gen. 25 Set. 17 Cal. 10	Regione	655
Settore Edilizia: Edilizia residenziale pubblica	Lavori di manutenzione straordinaria parti comuni ed allacciamento energetico immobili di edilizia residenziale pubblica ubicati in Via Don Giovanni Colletto	Manutenzione	Preliminare	Gen. 20 Set. 18 Cal. 11	Regione	500
Settore Edilizia: Edilizia sanitaria e ospedaliera	Adeguamento, recupero e miglioramento del centro di sterilizzazione capi e gessi di Contrada Frattura (Area P.I.P.) da adibire a filiera per cani	Recupero	Rivide fattibilità	Gen. 27 Set. 19 Cal. 1	Regione	300
Settore Edilizia: Edilizia residenziale pubblica	Manutenzione straordinaria degli alloggi popolari in Contrada San Marco	Manutenzione	Studio fattibilità	Gen. 28 Set. 20 Cal. 12	Regione	1.500
Settore Edilizia: Edilizia scolastica	Completamento dell'edificio nido Comunale in città Ponzano	Completamento	Preliminare	Gen. 29 Set. 21 Cal. 5	Regione	600
Settore Edilizia: Edilizia pubblica	Manutenzione e messa in sicurezza degli edifici Comunali e delle Scuole	Manutenzione	Preliminare	Gen. 37 Set. 22 Cal. 2	Regione	100
Settore Edilizia: Edilizia scolastica	Adeguamento alla normativa di prevenzione incendi del edificio scuola dell'obbligo di proprietà comunale	Manutenzione	Preliminare	Gen. 38 Set. 23 Cal. 6	Regione	1.000

Comune di Corchiano - Programma triennale delle opere pubbliche - anno 2010 - 2012

pagina 119

ELENCO DELLE OPERE PROGRAMMATE

Lista in ordine di priorità di settore

Settore	Denominazione dell'opera	Tipo di opera	Livello di Progettazione	Ordine di priorità	Fondi di finanziamento e rispettivi capitoli di bilancio	Spesa prevista in migliaia di euro
Settore Edilizia: Edilizia scolastica	Restaurazione e manutenzione straordinaria edificio della scuola O. Vasi rivista all'adeguamento alle norme di materia di agibilità, di sicurezza e all'attuazione della Barriera Architettonica	Manutenzione	Preliminare	Gen. 43 Set. 24 Cal. 7	Regione	1.500
Settore Edilizia: Edilizia ospedaliera	Ristrutturazione e adeguamento di un immobile sito in C.da S. Ippolito del Comune di Corchiano da adibire al servizio di un Punto Soccorso Sociale	Ristrutturazione	Definitiva	Gen. 50 Set. 26 Cal. 1	Regione	250
Settore Edilizia: Edilizia amministrativa	Adozione dell'immobile confucario sito nella ex Chiesa di accoglienza, malferma, integrazione, conversione ed adeguamento per gli immigrati - Spazio A.M.I.G.O.	Manutenzione	Preliminare	Gen. 51 Set. 26 Cal. 2	Stato	500
Settore Edilizia: Strutture per attività culturali	Ricostruzione dell'ex casa del fanciullo e della zona alligata in Centro Polifunzionale Internazionale per la produzione d'arte e cultura	Recupero	Preliminare	Gen. 52 Set. 27 Cal. 1	Regione	4.671
Settore Edilizia: Recupero urbano	Riqualificazione della Via di accesso al Centro Urbano di Corchione dalla Provinciale di Sanziusele	Recupero	Definitiva	Gen. 54 Set. 28 Cal. 3	Regione	1.000
Settore Edilizia: Recupero urbano	Interventi di riqualificazione ambientale e valorizzazione delle aree SIC e ZPS limitrofe al Castello Sogiano	Recupero	Esecutiva	Gen. 55 Set. 29 Cal. 4	Regione	140
Settore Edilizia: Parcheggi pubblici	Riqualificazione urbana e realizzazione degli spazi a parcheggio in zona vicino a Via San Martino e zona (in viale)	Recupero	Definitiva	Gen. 56 Set. 30 Cal. 1	Regione	657

Comune di Corchiano - Programma triennale delle opere pubbliche - anno 2010 - 2012

pagina 120

ELENCO DELLE OPERE PROGRAMMATE

Lista in ordine di priorità di settore

Settore	Denominazione dell'opera	Tipo di opera	Livello di Programmazione	Ordine di priorità	Fonte di finanziamento e ripartita capitali di bilancio	Spesa prevista in migliaia di euro
Settore Edilizia Edilizia civile/edile	Manutenzione all'interno in la Chiesa del Cavaliere di Cortona	Manutenzione	Preliminare	Ord. 55 Set. 31 Cap. 1	Regione	250
Settore Edilizia Recupero urbano	Riqualificazione dell'area pedonale degradata (via S. Giovanni)	Opera nuova	Preliminare	Ord. 58 Set. 32 Cap. 8	Regione	1.000
Settore Edilizia Edilizia pubblica	Messa in sicurezza e consolidamento statico della struttura muraria dell'ex caserma Dentheggin in Via XXIV Maggio	Ristrutturazione	Esecutiva	Ord. 59 Set. 35 Cap. 3	Stato	900
Settore Edilizia Strutture per attività culturali	Lavori di manutenzione del centro ex Edicolone Anabaptista sito nella Frazione di Fiora ca per montaggio in metallo ed Eternit	Manutenzione	Definitiva	Ord. 73 Set. 34 Cap. 2	Regione	200
Settore Edilizia Recupero urbano	Recupero e riqualificazione dell'area pedonale degradata di via S. Paolo (ex edifici IACP)	Recupero	Preliminare	Ord. 74 Set. 35 Cap. 8	Regione	1.500
Settore Edilizia Recupero urbano	Riqualificazione dell'area pedonale in zona Calevo e Via Pietrofe	Opera nuova	Preliminare	Ord. 75 Set. 38 Cap. 7	Regione	1.000
Settore Edilizia Recupero urbano	Riqualificazione urbana in centro Storico	Recupero	Preliminare	Ord. 78 Set. 37 Cap. 8	Regione	1.007

ELENCO DELLE OPERE PROGRAMMATE

Lista in ordine di priorità di settore

Settore	Denominazione dell'opera	Tipo di opera	Livello di Programmazione	Ordine di priorità	Fonte di finanziamento e ripartita capitali di bilancio	Spesa prevista in migliaia di euro
Settore Edilizia Edilizia pubblica	Ripristinazione e riconversione dei locali della centrale elettrica di Via Caduti in Guerra in centro di aggregazione giovanile	Ristrutturazione	Preliminare	Ord. 77 Set. 38 Cap. 4	Regione	400
Settore Edilizia Opere per enti di culto	Costruzione di una chioffia con annesso laboratorio di realizzazioni in località S. Marco - area case popolari	Opera nuova	Esecutiva	Ord. 78 Set. 39 Cap. 1	Regione	1.200
Settore Edilizia Opere per enti di culto	Costruzione di oratorio ed annesso campo di gioco da realizzarsi in località S. Marco - area case popolari	Opera nuova	Esecutiva	Ord. 79 Set. 40 Cap. 2	Regione	1.200
Settore Edilizia Parcheggio pubblici	Riqualifica del parcheggio esistente al Lido Palaeopaleogolico cameroniano	Recupero	Definitiva	Ord. 80 Set. 41 Cap. 2	Regione	551
Settore Edilizia Edilizia civile/edile	Ricostruzione di locali all'interno del Comune Comunale	Opera nuova	Preliminare	Ord. 81 Set. 42 Cap. 2	Proprio	200
Settore Edilizia Edilizia pubblica	Completamento dell'interno di edificio del complesso murale di Palazzo Provenzano	Ristrutturazione	Definitiva	Ord. 82 Set. 43 Cap. 5	Regione	883
Settore Edilizia Recupero urbano	Urbanizzazione secondaria in C.da S. Marco	Completamento	Preliminare	Ord. 83 Set. 44 Cap. 9	Regione	130

ELENCO DELLE OPERE PROGRAMMATE

Lista in ordine di priorità di settore

Settore	Descrizione dell'opera	Tipo di opera	Livello di Programmazione	Ordine di priorità	Fonte di finanziamento e rispettivi capitoli di bilancio	Spesa prevista in migliaia di euro
Settore Edilizia: Parcheggi pubblici	Riqualificazione urbana e realizzazione degli spazi a parcheggio in prossimità del Tribunale di Cortona e in Via Salvatore Allende e zone limitrofe	Recupero	Preliminare	Gen. 88 Set. 45 Cap. 5	Stato	699
Settore Edilizia: Parcheggi privati	Riqualificazione urbana e realizzazione degli spazi a parcheggio in prossimità dell'ASPS e del polo legislativo di Cortona in Via Ugo Tullio e zone limitrofe	Recupero	Preliminare	Gen. 88 Set. 46 Cap. 4	Regione	500
Settore Edilizia: Recupero urbano	Riqualificazione spazi pedonanti e telecabina al centro storico per anziani di Marone in Via Fazio Galpi	Recupero	Preliminare	Gen. 92 Set. 47 Cap. 10	Regione	457
Settore Edilizia: Recupero urbano	Riqualificazione della Via Verdi nel tratto compreso fra il Blvd dello Sall. III in viale Sandro Pertinico e piazza allineata della valle	Recupero	Preliminare	Gen. 83 Set. 48 Cap. 11	Regione	800
Settore Edilizia: Recupero urbano	Recupero urbano con opere nella riqualificazione la mobilità di un'area collegamento tra il centro storico e la località S. Giacomo all'altezza della Via Via Molino Nuovo,	Recupero	Preliminare	Gen. 84 Set. 49 Cap. 12	Regione	2.000
Settore Edilizia: Recupero urbano	Riqualificazione urbana via di accesso a Piazza Danimarca (prossimità Via di Lega (in caso di escavazione)	Recupero	Preliminare	Gen. 95 Set. 50 Cap. 13	Stato	1.500
Settore Edilizia: Edilizia pubblica	Acquedotto recupero locali ex ospedale di S. Biagio in via Fiammanti	Recupero	Preliminare	Gen. 86 Set. 51 Cap. 8	Regione	7.747

ELENCO DELLE OPERE PROGRAMMATE

Lista in ordine di priorità di settore

Settore	Descrizione dell'opera	Tipo di opera	Livello di Programmazione	Ordine di priorità	Fonte di finanziamento e rispettivi capitoli di bilancio	Spesa prevista in migliaia di euro
Settore Edilizia: Recupero urbano	Riqualificazione e potenziamento della via di accesso dal centro storico all'area di parcheggio comprendente il complesso del SS. Salvatore e il parco Nuovo delle Due Rocche	Opera nuova	Preliminare	Gen. 114 Set. 52 Cap. 34	Regione	850
Settore Edilizia: Recupero urbano	Bonifica, recupero e valorizzazione dell'area di pertinenza comprendente la Torre dei Benacci, la Chiesa di Madonna e l'area verde denominata Corte S. Giovanni	Opera nuova	Preliminare	Gen. 118 Set. 53 Cap. 15	Regione	1.500
Settore Edilizia: Recupero urbano	Disseminazione dell'area alla in C. de San Giovanni ex lotizzazione Daga & C. da destinare a parcheggio a verde allineate con ampie scale di collegamento con la Via S. Adria	Opera nuova	Preliminare	Gen. 117 Set. 54 Cap. 16	Propria	300
Settore Edilizia: Recupero urbano	Riqualificazione urbana di Largo San Rocco e destinazione d'uso a parcheggio ed ad area verde	Recupero	Preliminare	Gen. 119 Set. 55 Cap. 17	Regione	381
Settore Edilizia: Strutture per attività culturali	Intervento di recupero della Chiesa S. Marco	Recupero	Preliminare	Gen. 120 Set. 56 Cap. 3	Stato	3.000
Settore Edilizia: Edilizia ospedaliera	Restauro Chiesa e locali Ospedale I	Restauro	Preliminare	Gen. 121 Set. 67 Cap. 3	Regione	500
Settore Edilizia: Edilizia civiltà	Lavori di ristrutturazione conservativa e recupero del atrio di Palazzo Fracassi di Cortona	Ristrutturazione	Preliminare	Gen. 122 Set. 58 Cap. 4	Regione	500

ELENCO DELLE OPERE PROGRAMMATE

Lista in ordine di priorità di settore

Settore	Denominazione dell'opera	Tipo di opere	Livello di Programmazione	Ordine di priorità	Fondi di finanziamento e rispettivi capitoli di bilancio	Spesa prevista in migliaia di euro
Settore Impianti sportivi e ricreativi Palestre diverse da quelle scolastiche	Intervento di manutenzione ed adeguamento impianti della Palestra Comunale in Contrada Puzzonefio	Manutenzione	Definitiva	Gen. 4 Set. 1 Cap. 1	Propria	144
Settore Impianti sportivi e ricreativi Piscine	Piscina coperta comunale	Opere nuove	Definitiva	Gen. 6 Set. 2 Cap. 1	Stato	2.385
Settore Impianti sportivi e ricreativi Palestre diverse da quelle scolastiche	Messa a norma ai fini della prevenzione incendi e di ristrutturazione della Palestra Comunale in contrada Puzzonefio	Manutenzione	Preliminare	Gen. 31 Set. 3 Cap. 2	Mutuo con contributo	250
Settore Impianti sportivi e ricreativi Campi da gioco	Messa a norma e completamento del complesso sportivo S. Lucia	Manutenzione	Definitiva	Gen. 38 Set. 4 Cap. 1	Regione	1.558
Settore Impianti sportivi e ricreativi Campi da gioco	Manutenzione ordinaria e adeguamento impianti e dell'attrezzatura all'interno del complesso sportivo di via S. Lucia	Manutenzione	Preliminare	Gen. 42 Set. 5 Cap. 2	Mutuo con contributo	550
Settore Impianti sportivi e ricreativi Campi da gioco	Realizzazione di un campo ad estadi e nastro di impermeabilizzazione in Contrada S. Lucia	Opere nuove	Definitiva	Gen. 58 Set. 8 Cap. 3	Regione	621
Settore Impianti sportivi e ricreativi Campi da gioco	Realizzazione campo polivalente in Contrada S. Giacomo - Roggio S. Oles su area provvisoria da programma costruttivo generale edilizia	Opere nuove	Preliminare	Gen. 123 Set. 7 Cap. 4	Regione	389

Comune di Corsone - Programma triennale delle opere pubbliche - anno 2019 - 2021

pagina 125

ELENCO DELLE OPERE PROGRAMMATE

Lista in ordine di priorità di settore

Settore	Denominazione dell'opera	Tipo di opere	Livello di Programmazione	Ordine di priorità	Fondi di finanziamento e rispettivi capitoli di bilancio	Spesa prevista in migliaia di euro
Settore Viabilità Segnaletica	Sistema di videosorveglianza Terribianca del Comune di Corsone	Opere nuove	Studio dell'IDEBIT	Gen. 8 Cap. 1 Cap. 1	Stato	334
Settore Viabilità: Viabilità interna	Ripulitura del patrimonio storico e culturale per mezzo del ripristino di opere d'arte, loggiate e tinte (Via Roma - Via XXIV Maggio - Piazza Talia - Via Borgognoni - Via Colli)	Manutenzione	Esecutiva	Gen. 34 Set. 2 Cap. 1	Regione	590
Settore Viabilità: Segnaletica	Ripulitura funzionale di opere infrastrutturali da installare a info - punti ed altre finalità multimediali e telecomunicative (segnali e servizi digitali)	Opere nuove	Esecutiva	Gen. 35 Set. 3 Cap. 2	Regione	243
Settore Viabilità: Viabilità interna	Intervento di ripulitura delle vie della via Alda - Probabile via di fuga in caso di emergenza	Recupero	Definitiva	Gen. 40 Set. 1 Cap. 2	Regione	1.770
Settore Viabilità: Viabilità esterna	Realizzazione Via di fuga in Contrada Sud dell'abitato con sistema di adeguamento comunale San Giacomo e trasformazione in viale della R.T. per Campofelice Rio allineato con la SS. 1422 in Contrada Costa	Opere nuove	Preliminare	Gen. 37 Set. 5 Cap. 1	Stato	2.000
Settore Viabilità: Viabilità esterna	Trasformazione in viale della Regia Traversa dell'Armandola - Provi. in Contrada Piano Di Scalo	Opere nuove	Preliminare	Gen. 72 Set. 8 Cap. 2	Regione	507
Settore Viabilità: Viabilità esterna	Sistema di collegamento tra la SP 54 e la ex Regia Traversa Campofelice - Muscareno	Opere nuove	Preliminare	Gen. 84 Set. 7 Cap. 3	Regione	250

Comuni di Corsone - Programma triennale delle opere pubbliche - anno 2019 - 2021

pagina 126

ELENCO DELLE OPERE PROGRAMMATE

Lista in ordine di priorità di settore

Settore	Denominazione dell'opera	Tipo di opera	Livello di Progettazione	Ordine di priorità	Fonti di finanziamento o ripetuti capitali di bilancio	Spesa prevista in migliaia di euro
Settore Viabilità: Attrezzamenti	Ricostruzione ponte arabo in città Agala e ripavimentazione dell'area circostante	Ricostruzione	Preliminare	Gen. 87 Set. 6 Cat. 1	Regione	400
Settore Viabilità: Viabilità interna	Prolungamento della via farfalla Nuova (Distretto di C. n° 39/10)	Opera nuova	Definitiva	Gen. 104 Set. 8 Cat. 3	Regione	415
Settore Viabilità: Viabilità esterna	Trasformazione in rotabile della strada in C.da Ringo - Piscià	Opera nuova	Preliminare	Gen. 100 Set. 10 Cat. 4	Regione	405
Settore Viabilità: Viabilità esterna	Trasformazione in rotabile di un tratto della Regia Trazzara n. 462 in C.da Giardinello - Scialoja	Opera nuova	Preliminare	Gen. 110 Set. 11 Cat. 5	Regione	750
Settore Viabilità: Viabilità esterna	Trasformazione in rotabile della strada Comunale Pozzo Capo Mangione	Opera nuova	Preliminare	Gen. 111 Set. 12 Cat. 6	Regione	700
Settore Viabilità: Viabilità esterna	Trasformazione in rotabile della strada Vicinale Giannicola	Opera nuova	Preliminare	Gen. 112 Set. 13 Cat. 7	Regione	1.700
Settore Viabilità: Viabilità esterna	Trasformazione in rotabile di un tratto della Regia Trazzara per Campofruto e della strada Vicinale Madonna della Vigna collegatale S.S. con la S.P. per Roccamare in C.da Cola	Opera nuova	Preliminare	Gen. 113 Set. 14 Cat. 8	Regione	800

Comuni di Corleone - Programma triennale delle opere pubbliche - anno 2019 - 2021

pagina 127

ELENCO DELLE OPERE PROGRAMMATE

Lista in ordine di priorità di settore

Settore	Denominazione dell'opera	Tipo di opera	Livello di Progettazione	Ordine di priorità	Fonti di finanziamento o ripetuti capitali di bilancio	Spesa prevista in migliaia di euro
SPESA COMPLESSIVA PREVISTA PER LA REALIZZAZIONE DELL'INTERO PROGRAMMA DELLE OPERE PUBBLICHE						129.273

Comuni di Corleone - Programma triennale delle opere pubbliche - anno 2019 - 2021

pagina 128

Comune di Corchone

Elenco per priorità di categoria

Triennio di riferimento 2019 - 2021

ELENCO DELLE OPERE PROGRAMMATE

Lista in ordine di priorità di categoria

Settore	Denominazione dell'opera	Tipo di opera	Livello di Progettazione	Ordine di priorità	Fonte di finanziamento e rispettivi capitoli di bilancio	Spesa prevista in milioni di euro
Settore Agricoltura Viabilità rurale	Strutturazione e manutenzione della strada Comunale in via S. Ippolito	Opera nuova	Studio fattibilità	Gen. 59 Set. 1 Cat. 1	Regione	350
Settore Agricoltura Viabilità rurale	Bisistemazione in retabile di un tratto della Regia Tracciata in via Marabino	Opera nuova	Studio fattibilità	Gen. 60 Set. 2 Cat. 2	Regione	500
Settore Agricoltura Viabilità rurale	Trasformazione in retabile di un tratto della regia Tracciata Verso in via Cuadro Pinato	Opera nuova	Preliminare	Gen. 61 Set. 3 Cat. 3	Regione	600
Settore Agricoltura Viabilità rurale	Trasformazione in retabile di un tratto della regia Tracciata Ammatia - Pizzo in via Zuccherone	Opera nuova	Preliminare	Gen. 62 Set. 4 Cat. 4	Regione	600
Settore Agricoltura Viabilità rurale	Trasformazione in retabile di un tratto della regia Tracciata Togliata - Rotta di Cella in via Carubba	Opera nuova	Preliminare	Gen. 63 Set. 5 Cat. 5	Regione	600
Settore Agricoltura Viabilità rurale	Trasformazione in retabile di un tratto della strada viabile in via Piazza di Capo	Opera nuova	Preliminare	Gen. 64 Set. 6 Cat. 6	Regione	600
Settore Agricoltura Viabilità rurale	Trasformazione in retabile della strada rurale comunale denominata R. Vecchiele - Golla in località Cella	Opera nuova	Preliminare	Gen. 65 Set. 7 Cat. 7	Regione	140

ELENCO DELLE OPERE PROGRAMMATE

Lista in ordine di priorità di categoria

Settore	Descrizione dell'opera	Tipo di opera	Livello di Progettazione	Ordine di priorità	Fondi di finanziamento e relativi capofila di bilancio	Spesa prevista in migliaia di euro
Settore Agricoltura: Viabilità rurale	Trasformazione in stabile di un tratto della strada vicinale in via Olesonia	Opera nuova	Preliminare	Gen. 70 Sol. 8 Cat. 8	Regione	500
Settore Agricoltura: Viabilità rurale	Trasformazione in stabile di un tratto della strada vicinale in via Rosello	Opera nuova	Preliminare	Gen. 71 Sol. 8 Cat. 8	Regione	500
Settore Agricoltura: Viabilità rurale	Trasformazione in stabile di un tratto della strada vicinale in via S. Lucrezia	Completamento	Preliminare	Gen. 87 Sol. 10 Cat. 10	Regione	800
Settore Agricoltura: Viabilità rurale	Trasformazione in stabile del tratto della strada comunale che si divide dalla regia Francese Rivaleone in direzione Rubinù	Opera nuova	Preliminare	Gen. 100 Sol. 11 Cat. 11	Regione	1.000
Settore Agricoltura: Viabilità rurale	Trasformazione in stabile della strada Trivio S. Maria Piana - Completamento	Opera nuova	Preliminare	Gen. 101 Sol. 12 Cat. 12	Regione	1.700
Settore Acque e fonti di energia: Approvvigionamento idrico	Manutenzione Argenti di sversamento e distribuzione dell'acqua nella periferia di San Felice	Manutenzione	Preliminare	Gen. 38 Sol. 2 Cat. 1	Regione	300
Settore Acque e fonti di energia: Acquedotti	Rinforzo di un tratto della condotta idrica di captazione di viale Roma a causa di dissesto idrogeologico	Manutenzione	Studio fattibilità	Gen. 45 Sol. 3 Cat. 1	Regione	1.200

Comune di Corchiano - Programma triennale delle opere pubbliche - anno 2019 - 2021

pagina 131

ELENCO DELLE OPERE PROGRAMMATE

Lista in ordine di priorità di categoria

Settore	Descrizione dell'opera	Tipo di opera	Livello di Progettazione	Ordine di priorità	Fondi di finanziamento e relativi capofila di bilancio	Spesa prevista in migliaia di euro
Settore Acque e fonti di energia: Reti idriche interne	Rete idrica di distribuzione via Chiesa e Piasini allacciata alla sorgente Pieta	Opera nuova	Preliminare	Gen. 67 Sol. 4 Cat. 1	Regione	600
Settore Acque e fonti di energia: Reti idriche interne	Rete idrica in via Funzolini - via Madre Teresa D'Avignone	Opera nuova	Preliminare	Gen. 98 Sol. 8 Cat. 2	Propria	200
Settore Acque e fonti di energia: Reti idriche interne	Rete idrica Chiesa	Opera nuova	Esecutivo	Gen. 105 Sol. 8 Cat. 3	Stato	4.378
Settore Acque e fonti di energia: Reti idriche interne	Reti di distribuzione idrica nella borgata "Madonna della Scala"	Opera nuova	Preliminare	Gen. 124 Sol. 10 Cat. 4	Regione	400
Settore Acque e fonti di energia: Reti distribuzione energia elettrica e gas	Adeguamento e gestione dell'impianto di pubblica illuminazione del Comune di Corchiano	Manutenzione	Studio fattibilità	Gen. 7 Sol. 1 Cat. 1	Finanziamento privato	1.700
Settore Acque e fonti di energia: Reti distributiva energia elettrica e gas	Lavori di adeguamento degli edifici Comunali finalizzati al contenimento del consumo energetico	Manutenzione	Preliminare	Gen. 99 Sol. 6 Cat. 2	Regione	3.000
Settore Acque e fonti di energia: Reti distributiva energia elettrica e gas	Lavori di adeguamento degli edifici Scolastici finalizzati al contenimento del consumo energetico	Manutenzione	Preliminare	Gen. 102 Sol. 7 Cat. 3	Regione	3.000

Comune di Corchiano - Programma triennale delle opere pubbliche - anno 2019 - 2021

pagina 132

ELENCO DELLE OPERE PROGRAMMATE

Lista in ordine di priorità di categoria

Settore	Denominazione dell'opera	Tipo di opera	Livello di Programmazione	Ordine di priorità	Fondi finanziamento e rispetto capacità di bilancio	Spesa prevista in migliaia di euro
Settore Acque e fonti di energia: Reti distribuzione energia elettrica e gas	Impianti (elettrici e gas) edifici comunali	Opere nuove	Studio fattibilità	Gen. 103 Sel. 8 Col. 4	Regione	800
Settore Acque e fonti di energia: Reti distribuzione energia elettrica e gas	Ristrutturazione e ammodernamento dell'impianto di realizzazione della casa Comunale	Ristrutturazione	Preliminare	Gen. 125 Sel. 11 Col. 5	Regione	175
Settore Acque e fonti di energia: Reti distribuzione energia elettrica e gas	Realizzazione rete distribuzione gas metano nella località Crivello e Iluzze	Opere nuove	Preliminare	Gen. 129 Sel. 12 Col. 6	Regione	1.500
Settore Ambiente: Depuratori	Manutenzione straordinaria per l'adeguamento del depuratore al D.Lgs. 152 e s.m.i.	Manutenzione	Esecutiva	Gen. 33 Sel. 3 Col. 1	Stato	1.513
Settore Ambiente: Depuratori	Manutenzione straordinaria per l'adeguamento del depuratore di Piacca al D.Lgs. 152 e s.m.i.	Manutenzione	Preliminare	Gen. 81 Sel. 9 Col. 2	Regione	500
Settore Ambiente: Reti fognarie	Nuove opere a completamento rete fognaria a collettori - Collettori fognario n. 2 SS, S. Stefano - Ponte Nuovo - S. Marco - Molino Nuovo - S. Marco - Guarni	Opere nuove	Esecutiva	Gen. 32 Sel. 2 Col. 1	Stato	5.018
Settore Ambiente: Reti fognarie	Rafforzamenti della rete fognaria centro urbano	Completamento	Preliminare	Gen. 88 Sel. 8 Col. 3	Stato	1.187

Comune di Corchiano - Programma triennale delle opere pubbliche - anno 2019 - 2021

pagina 133

ELENCO DELLE OPERE PROGRAMMATE

Lista in ordine di priorità di categoria

Settore	Denominazione dell'opera	Tipo di opera	Livello di Programmazione	Ordine di priorità	Fondi finanziamento e rispetto capacità di bilancio	Spesa prevista in migliaia di euro
Settore Ambiente: Reti fognarie	Realizzazione della rete fognaria in C.da S. I. non al servizio del Mercato Dedicato alle zone in terra	Opere nuove	Preliminare	Gen. 88 Sel. 7 Col. 3	Propria	366
Settore Ambiente: Reti fognarie	Progetto di un allacciamento fognario all'intersezione del centro abitato realizzato nella Via Roma - Via XXIV Maggio	Ristrutturazione	Preliminare	Gen. 80 Sel. 8 Col. 4	Regione	733
Settore Ambiente: Reti fognarie	Rafforzamento della rete fognaria della Via Addolorata, Via Piazza e Via S.S. Costantino, nonché tratti di rete fognaria	Manutenzione	Preliminare	Gen. 105 Sel. 10 Col. 5	Regione	150
Settore Ambiente: Reti fognarie	Reti fognarie (Chiesi)	Opere nuove	Esecutiva	Gen. 107 Sel. 11 Col. 6	Regione	4.644
Settore Ambiente: Smaltimento dei rifiuti solidi urbani	Lavori di potenziamento e adeguamento infrastrutturale del C.C.R. (Centro Comunale di Raccolta) di via Poggio	Recupero	Esecutiva	Gen. 39 Sel. 1 Col. 1	Regione	500
Settore Ambiente: Inquinamento del suolo e dell'aria	Domizia del territorio Comunale, dall'Armento	Opere nuove	Somma dei costi	Gen. 44 Sel. 5 Col. 1	Regione	100
Settore Ambiente: Parchi e risorse naturali	Realizzazione del percorso pedonale di accesso al Circo del Drago della ex Strada Ferrata e recupero della via	Recupero	Preliminare	Gen. 115 Sel. 12 Col. 1	Regione	1.000

Comune di Corchiano - Programma triennale delle opere pubbliche - anno 2019 - 2021

pagina 134

ELENCO DELLE OPERE PROGRAMMATE

Lista in ordine di priorità di categoria

Settore	Descrizione dell'opera	Tipo di opera	Livello di Progettazione	Ordine di priorità	Fonti di finanziamento e relativi capiti di bilancio	Spesa prevista in migliaia di euro
Settore Ambientale: Viti e giardini	Riqualificazione del Vito Comunale con allungamento energetico dell'impianto di illuminazione (Led e Videosorveglianza)	Manutenzione	Preliminare	Gen. 41 Set. 4 Cat. 1	Programma	120
Settore Offesa del suolo: Consolidamenti	Capitolamento scarpate e miglioramento delle acque in via G. D'Alagni	Opera nuova	Studio fattibilità	Gen. 3 Set. 1 Cat. 1	Stato	100
Settore Difesa del suolo: Consolidamenti	Lavori di messa in sicurezza del costone sottostante piazza del Poggio e salvaguardia del centro abitato	Recupero	Studio fattibilità	Gen. 18 Set. 2 Cat. 2	Stato	1.000
Settore Offesa del suolo: Consolidamenti	Consolidamento costone roccioso della caverna mandamentale	Recupero	Preliminare	Gen. 46 Set. 5 Cat. 3	Regione	1.250
Settore Difesa del suolo: Consolidamenti	Intervento di mitigazione del rischio idrogeologico e dell'erosione del costone roccioso a salvaguardia del centro abitato in località S.S. Salvatore	Recupero	Definitiva	Gen. 47 Set. 6 Cat. 4	Regione	1.435
Settore Difesa del suolo: Consolidamenti	Intervento di mitigazione del rischio idrogeologico e dell'erosione del costone roccioso a salvaguardia del centro abitato in località Due Rocche	Opera nuova	Definitiva	Gen. 48 Set. 7 Cat. 5	Regione	850
Settore Difesa del suolo: Consolidamenti	Intervento di mitigazione del rischio idrogeologico e dell'erosione del costone roccioso a salvaguardia della viabilità primaria e via di fuga della SS. 116	Recupero	Definitiva	Gen. 49 Set. 8 Cat. 6	Regione	700

ELENCO DELLE OPERE PROGRAMMATE

Lista in ordine di priorità di categoria

Settore	Descrizione dell'opera	Tipo di opera	Livello di Progettazione	Ordine di priorità	Fonti di finanziamento e relativi capiti di bilancio	Spesa prevista in migliaia di euro
Settore Difesa del suolo: Consolidamenti	Consolidamento del versante idrogeologico di Villa Caputo	Opera nuova	Preliminare	Gen. 60 Set. 9 Cat. 7	Regione	1.000
Settore Difesa del suolo: Consolidamenti	Lavori straordinari di messa in sicurezza del Parco a sud del "Cascio S. Elena" nel Comune di Corchiano con scavi nella circoscrizione ed a limitare del nuovo piano (realizzati da)	Opera nuova	Studio fattibilità	Gen. 108 Set. 10 Cat. 8	Stato	400
Settore Difesa del suolo: Opere idrauliche	Intervento di messa in sicurezza del parco fluviale a ricongiunzione dell'Arno e degli argini del Torrione di Corchiano nel tratto compreso fra le Cascate delle Due Rocche, Largo S. Agostino e la Cade	Manutenzione	Studio fattibilità	Gen. 17 Set. 3 Cat. 1	Stato	4.000
Settore Difesa del suolo: Opere idrauliche	Regimentazione delle acque originarie della sede stradale con annessi servizi in Cade Pratina - Area P.M. (Piano Insediamento Produttivo) nel Comune di Corchiano	Recupero	Studio fattibilità	Gen. 10 Set. 4 Cat. 2	Stato	500
Settore Difesa del suolo: Opere idrauliche	Opere a salvaguardia del centro abitato	Opera nuova	Preliminare	Gen. 115 Set. 11 Cat. 5	Regione	1.000
Settore Edilizia Edilizia scolastica	Intervento di manutenzione straordinaria all'interno e all'esterno dell'edificio scolastico Giuseppe Verdi	Manutenzione	Studio fattibilità	Gen. 5 Set. 3 Cat. 1	Stato	150
Settore Edilizia Edilizia scolastica	Manutenzione nei piani della scuola materna in Piazza Constanza	Manutenzione	Esecutiva	Gen. 9 Set. 4 Cat. 2	Stato	250

ELENCO DELLE OPERE PROGRAMMATE

Lista in ordine di priorità di categoria

Settore	Denominazione dell'opera	Tipo di opera	Livello di Progettazione	Ordine di priorità	Fonti di finanziamento e rispetto a quelle di bilancio	Spesa prevista in migliaia di euro
Settore Edilizia: Edilizia scolastica	Opere di protezione idrogeologica e sistemazione allineo dell'area di pertinenza ad affollamento energetico del Asilo Nido di Gornalunga Punzoletto - Via Marchesa Paola Irmata, n. denominato "Marta e Cinzia Marziani"	Manutenzione	Studio fattibilità	Gen. 15 Set. 10 Cal. 3	Regione	500
Settore Edilizia: Edilizia scolastica	Interventi di ristrutturazione straordinaria del Plesso Scolastico de' Ristoni Comprensivo G. per Vanni Via Don G. G. Coletti	Manutenzione	Studio fattibilità	Gen. 20 Set. 12 Cal. 4	Stato	1.200
Settore Edilizia: Cottale scolastica	Completamento dell'ex scuola Comunale in città Punzoletto	Completamento	Preliminare	Gen. 28 Set. 21 Cal. 5	Regione	800
Settore Edilizia: Edilizia scolastica	Adeguamento alla normativa di prevenzione incendi delle scuole e dell'obbligo di proprietà comunale	Manutenzione	Preliminare	Gen. 28 Set. 25 Cal. 8	Regione	1.000
Settore Edilizia: Edilizia scolastica	Ristrutturazione e manutenzione straordinaria del edificio scolastico G. Vasi diretta al miglioramento delle norme in materia di agibilità, sicurezza e ottimizzazione delle risorse	Manutenzione	Preliminare	Gen. 45 Set. 24 Cal. 7	Regione	1.500
Settore Edilizia: Strutture per attività culturali	Ricostruzione dell'ex casa e del fienile in detta zona all'ig. la Centro Polivalente Internazionale per la pace, arte e cultura	Recupero	Preliminare	Gen. 52 Set. 27 Cal. 1	Regione	4.871
Settore Edilizia: Strutture per attività culturali	Lavori di manutenzione del centro di Educazione Ambientale sito nella ex chiesa di S. Maria, ex stabilimento anagrafico ad Escomuro	Manutenzione	Definitiva	Gen. 73 Set. 34 Cal. 2	Regione	205

Comune di Corchiano - Programma triennale delle opere pubbliche - anno 2019 - 2021

pagina 137

ELENCO DELLE OPERE PROGRAMMATE

Lista in ordine di priorità di categoria

Settore	Denominazione dell'opera	Tipo di opera	Livello di Progettazione	Ordine di priorità	Fonti di finanziamento e rispetto a quelle di bilancio	Spesa prevista in migliaia di euro
Settore Edilizia: Strutture per attività culturali	Interventi di recupero della Chiesa S. Marco	Recupero	Preliminare	Gen. 120 Set. 88 Cal. 8	Stato	3.000
Settore Edilizia: Edilizia residenziale pubblica	Lavori di manutenzione straordinaria parti comuni ed efficientamento energetico in un'isola di edilizia residenziale pubblica (Città San Marco) Foglio 74 P.lla 1081 - "Lotto L"	Manutenzione	Esecutiva	Gen. 10 Set. 8 Cal. 1	Regione	557
Settore Edilizia: Edilizia residenziale pubblica	Lavori di manutenzione straordinaria parti comuni ed efficientamento energetico in un'isola di edilizia residenziale pubblica (Città San Marco) Foglio 74 P.lla 1084 - "Lotto M"	Manutenzione	Esecutiva	Gen. 11 Set. 6 Cal. 2	Regione	901
Settore Edilizia: Edilizia residenziale pubblica	Lavori di manutenzione straordinaria parti comuni ed efficientamento energetico in un'isola di edilizia residenziale pubblica (Città San Marco) Foglio 74 P.lla 1081 - "Lotto N"	Manutenzione	Esecutiva	Gen. 12 Set. 7 Cal. 3	Regione	655
Settore Edilizia: Edilizia residenziale pubblica	Lavori di manutenzione straordinaria parti comuni ed efficientamento energetico in un'isola di edilizia residenziale pubblica (Città San Marco) Foglio 74 P.lla 1085 - "Lotto O"	Manutenzione	Esecutiva	Gen. 13 Set. 8 Cal. 4	Regione	843
Settore Edilizia: Edilizia residenziale pubblica	Lavori di manutenzione straordinaria parti comuni ed efficientamento energetico in un'isola di edilizia residenziale pubblica (Città San Marco) Foglio 74 P.lla 1088 - "Lotto P"	Manutenzione	Esecutiva	Gen. 14 Set. 9 Cal. 5	Regione	848
Settore Edilizia: Edilizia residenziale pubblica	Lavori di manutenzione straordinaria parti comuni ed efficientamento energetico in un'isola di edilizia residenziale pubblica (Città San Marco) Foglio 74 P.lla 1078 - "Lotto E"	Manutenzione	Definitiva	Gen. 21 Set. 13 Cal. 6	Regione	846

Comune di Corchiano - Programma triennale delle opere pubbliche - anno 2019 - 2021

pagina 138

ELENCO DELLE OPERE PROGRAMMATE

Lista in ordine di priorità di categoria

Settore	Denominazione dell'opera	Tipo di opera	Livello di Progettazione	Ordine di priorità	Fonte di finanziamento e impieghi capitali di bilancio	Spesa prevista in migliaia di euro
Settore Edilizia: Edilizia residenziale pubblica	Lavori di manutenzione straordinaria parti comuni ed efficientamento energetico immobile di edilizia residenziale pubblica (C.da San Marco) Foglio 74 P.lla 1073 - "Lotto F"	Manutenzione	Definitiva	Gen. 22 Set. 14 Cat. 7	Regione	640
Settore Edilizia: Edilizia residenziale pubblica	Lavori di manutenzione straordinaria parti comuni ed efficientamento energetico immobile di edilizia residenziale pubblica (C.da San Marco) Foglio 74 P.lla 1073 - "Lotto G"	Manutenzione	Definitiva	Gen. 23 Set. 15 Cat. 8	Regione	688
Settore Edilizia: Edilizia residenziale pubblica	Lavori di manutenzione straordinaria parti comuni ed efficientamento energetico immobile di edilizia residenziale pubblica (C.da San Marco) Foglio 74 P.lla 1075 - "Lotto H"	Manutenzione	Definitiva	Gen. 24 Set. 16 Cat. 9	Regione	663
Settore Edilizia: Edilizia residenziale pubblica	Lavori di manutenzione straordinaria parti comuni ed efficientamento energetico immobile di edilizia residenziale pubblica (C.da San Marco) Foglio 74 P.lla 1073 - "Lotto F"	Manutenzione	Definitiva	Gen. 26 Set. 17 Cat. 10	Regione	655
Settore Edilizia: Edilizia residenziale pubblica	Lavori di manutenzione straordinaria parti comuni ed efficientamento energetico immobile di edilizia residenziale pubblica ubicati in Via Don Giovanni Colletto	Manutenzione	Preliminare	Gen. 26 Set. 18 Cat. 11	Regione	300
Settore Edilizia: Edilizia residenziale pubblica	Manutenzione straordinaria degli alloggi popolari in Contrada San Marco	Manutenzione	Studio fattibilità	Gen. 28 Set. 20 Cat. 12	Regione	1.500
Settore Edilizia: Recupero urbano	Riqualificazione urbanistica di via Barilegno da Piazza Falcone - Borsellino a Piazza Garibaldi	Opera nuova	Esclusiva	Gen. 1 Set. 1 Cat. 1	Propria Regione	1.230

Comune di Cortona - Programma triennale delle opere pubbliche - anno 2019 - 2021

pagina 109

ELENCO DELLE OPERE PROGRAMMATE

Lista in ordine di priorità di categoria

Settore	Denominazione dell'opera	Tipo di opera	Livello di Progettazione	Ordine di priorità	Fonte di finanziamento e impieghi capitali di bilancio	Spesa prevista in migliaia di euro
Settore Edilizia: Recupero urbano	Intervento di riassetto della cella sinistrali di accesso al centro urbano e delle vie di collegamento dei quartieri Casale, San Giacomo e San Marco dalle caselle di movimento tracciati e dall'ispicchio di	Recupero	Studio fattibilità	Gen. 10 Set. 11 Cat. 2	Stato	2.800
Settore Edilizia: Recupero urbano	Intervento di riassetto della cella sinistrali di accesso al centro urbano e delle vie di collegamento dei quartieri Casale, San Giacomo e San Marco dalle caselle di movimento tracciati e dall'ispicchio di	Recupero	Definitiva	Gen. 54 Set. 28 Cat. 3	Regione	1.000
Settore Edilizia: Recupero urbano	Interventi di riqualificazione ambientale e valorizzazione delle aree SPC e ZPE in viale di Castello Romano	Recupero	Esecutivo	Gen. 55 Set. 20 Cat. 4	Regione	140
Settore Edilizia: Recupero urbano	Riqualificazione dell'area periferica degneria casa S. Giovanni	Opera nuova	Preliminare	Gen. 68 Set. 32 Cat. 5	Regione	1.000
Settore Edilizia: Recupero urbano	Recupero e riqualificazione dell'area periferica degneria di via Agazio 70 (ex edifici IACP)	Recupero	Preliminare	Gen. 74 Set. 35 Cat. 6	Regione	1.500
Settore Edilizia: Recupero urbano	Riqualificazione dell'area periferica in area Casale e via Urbino	Opera nuova	Preliminare	Gen. 75 Set. 36 Cat. 7	Regione	1.000
Settore Edilizia: Recupero urbano	Riqualificazione urbana in centro storico	Recupero	Preliminare	Gen. 78 Set. 37 Cat. 8	Regione	1.697

Comune di Cortona - Programma triennale delle opere pubbliche - anno 2019 - 2021

pagina 110

ELENCO DELLE OPERE PROGRAMMATE

Lista in ordine di priorità di categoria

Settore	Denominazione dell'opera	Tipo di opera	Livello di Progettazione	Ordine di priorità	Fonti di finanziamento e rispettivi capitoli di bilancio	Spesa prevista in migliaia di euro
Settore Edilizia/ Recupero urbano	Urbanizzazione secondaria in C.da S. Marco	Completamento	Preliminare	Gen. 43 Set. 44 Cap. 9	Regione	130
Settore Edilizia/ Recupero urbano	Riqualificazione spazi antichisti e ripristino di edifici storici pre-war nel Di. Nibbio in Via F. Sciucchi	Recupero	Preliminare	Gen. 42 Set. 47 Cap. 10	Regione	457
Settore Edilizia/ Recupero urbano	Riqualificazione della Via Verdi nell'area compresa tra il Blvd. della SS. 118 in contrada Funzionaria e piazza Villone della mafia	Recupero	Preliminare	Gen. 43 Set. 48 Cap. 11	Regione	660
Settore Edilizia/ Recupero urbano	Recupero urbano consistente nel restauro in stabile di un vecchio collegamento tra il centro storico e la località S. Giacomo all'altezza della Via Via Marino Mucio.	Recupero	Preliminare	Gen. 44 Set. 48 Cap. 12	Regione	2.000
Settore Edilizia/ Recupero urbano	Riqualificazione urbana via di accesso a Piazza Danimora (attuale via di "regio" per i cani di evacuazione)	Recupero	Preliminare	Gen. 45 Set. 50 Cap. 13	Stato	1.500
Settore Edilizia/ Recupero urbano	Riqualificazione e potenziamento delle vie di accesso del centro urbano al fine di garantire l'accessibilità al complesso del SS. Salvatore e l'area turistica delle Due Rocche	Opera nuova	Preliminare	Gen. 114 Set. 32 Cap. 14	Regione	850
Settore Edilizia/ Recupero urbano	Bonifica, restauro e valorizzazione dell'area di pertinenza comprendente la Torre dei Baracani, ex Chiesa di S. Spirito e l'area verde denominata Costa S. Giovanni	Opera nuova	Preliminare	Gen. 118 Set. 33 Cap. 15	Regione	1.500

Comune di Corleone - Programma triennale delle opere pubbliche - anno 2019 - 2021

pagina 141

ELENCO DELLE OPERE PROGRAMMATE

Lista in ordine di priorità di categoria

Settore	Denominazione dell'opera	Tipo di opera	Livello di Progettazione	Ordine di priorità	Fonti di finanziamento e rispettivi capitoli di bilancio	Spesa prevista in migliaia di euro
Settore Edilizia/ Recupero urbano	Rimanutenzione dell'area sito in C.da San Giovanni ex localizzazione Dragano & C. da destinare a parcheggio a verde attrezzato con annessa sala di collegamento con la via E. Altobelli	Opera nuova	Preliminare	Gen. 117 Set. 54 Cap. 10	Regione	300
Settore Edilizia/ Recupero urbano	Riqualificazione urbana di Largo San Rocco a destinazione d'uso a parcheggio ad area verde	Recupero	Preliminare	Gen. 118 Set. 54 Cap. 17	Regione	304
Settore Edilizia/ Edilizia assistenziale	Ristrutturazione e adeguamento di un immobile sito in C.da S. Ippolito del Comune di Corleone da adibire al servizio di un Punto Soccorso Sociale	Ristrutturazione	Definitiva	Gen. 50 Set. 25 Cap. 1	Regione	330
Settore Edilizia/ Edilizia assistenziale	Riconversione dell'immobile confiscato alla mafia in "Centro di accoglienza, mediazione, integrazione, consulenza ed orientamento per gli immigrati" - Spazio A.M.I.C.O.	Manutenzione	Preliminare	Gen. 51 Set. 26 Cap. 2	Stato	500
Settore Edilizia/ Opere per enti di culto	Costruzione di una cripta (con annessa infrastruttura di risalita) in località S. Marco- area base popolare	Opera nuova	Esecutiva	Gen. 78 Set. 38 Cap. 1	Regione	1.200
Settore Edilizia/ Opere per enti di culto	Costruzione di oratorio ad annessa cappella da gioco di riserzo in località S. Marco- area base popolare	Opera nuova	Esecutiva	Gen. 78 Set. 40 Cap. 2	Regione	1.200
Settore Edilizia/ Edilizia sanitaria e ospedaliera	Adeguamento, restauro e ampliamento del centro di sterilizzazione cani e gatti in Contrada Fratini (Area P.I.P.) da adibire a rifugio per cani	Recupero	Studio fattibilità	Gen. 27 Set. 19 Cap. 1	Regione	300

Comune di Corleone - Programma triennale delle opere pubbliche - anno 2019 - 2021

pagina 142

ELENCO DELLE OPERE PROGRAMMATE

Lista in ordine di priorità di categoria

Settore	Denominazione dell'opera	Tipo di opera	Livello di Progettazione	Ordine di priorità	Fonti di finanziamento e rispettivi capitoli di bilancio	Spese previste in migliaia di euro
Settore Edilizia: Edilizia civile/religiosa	Manutenzione straordinaria alla Chiesa del Cimitero di Corchiano	Manutenzione	Preliminare	Gen. 68 Set. 31 Cap. 6	Regione	250
Settore Edilizia: Edilizia civile/religiosa	Realizzazione di fac. Il rifrattario del Cimitero Comunale	Opera nuova	Preliminare	Gen. 81 Set. 42 Cap. 2	Regione	200
Settore Edilizia: Edilizia civile/religiosa	Risparmio Chiesa e locali Cimiteriali	Interventi	Preliminare	Gen. 121 Set. 67 Cap. 3	Regione	500
Settore Edilizia: Edilizia civile/religiosa	Lavori di ristrutturazione contenitiva e risanamento del cimitero di Focuzza frazione di Corchiano	Ristrutturazione	Preliminare	Gen. 122 Set. 66 Cap. 4	Regione	510
Settore Edilizia: Edilizia pubblica	Completamento dell'edificio da reddito a sede del Commissariato di Pubblica Sicurezza nella Via Verdi, la Circonaria	Opera nuova	Esecutiva	Gen. 2 Set. 2 Cap. 1	Stato	740
Settore Edilizia: Edilizia pubblica	Manutenzione e messa in sicurezza degli edifici Comunali e delle Scuole	Manutenzione	Preliminare	Gen. 37 Set. 27 Cap. 2	Regione	100
Settore Edilizia: Edilizia pubblica	Messa in sicurezza e consolidamento straguardo struttura muraria dell'ex Caserma Benenghi in Via XXV Maggio	Ristrutturazione	Esecutiva	Gen. 58 Set. 33 Cap. 1	Stato	800

Comune di Corchiano - Programma triennale delle opere pubbliche - anno 2019 - 2021

pagina 143

ELENCO DELLE OPERE PROGRAMMATE

Lista in ordine di priorità di categoria

Settore	Denominazione dell'opera	Tipo di opera	Livello di Progettazione	Ordine di priorità	Fonti di finanziamento e rispettivi capitoli di bilancio	Spese previste in migliaia di euro
Settore Edilizia: Edilizia pubblica	Ristrutturazione e riconversione dei locali dell'ex centrale telefonica di via Caduti in Guerra in centro di aggregazione giovanile	Ristrutturazione	Preliminare	Gen. 77 Set. 38 Cap. 4	Regione	400
Settore Edilizia: Edilizia pubblica	Completamento dell'intervento di risanamento del complesso murario di Palazzo Provanzone	Risparmio	Definitiva	Gen. 82 Set. 43 Cap. 5	Regione	663
Settore Edilizia: Edilizia pubblica	Acquedotto recupero locali ex ospedale nel Marchi in Via Firenze	Recupero	Preliminare	Gen. 88 Set. 51 Cap. 8	Regione	7.747
Settore Edilizia: Parcheggi pubblici	Riqualificazione urbana e realizzazione degli spazi a parcheggio in centro storico in Via San Martino e zone limitrofe	Recupero	Definitiva	Gen. 88 Set. 30 Cap. 1	Regione	637
Settore Edilizia: Parcheggi pubblici	Realizzazione del parcheggio interrato al Liceo Pasquale Pasquale (sopraelevato)	Recupero	Definitiva	Gen. 88 Set. 41 Cap. 2	Regione	551
Settore Edilizia: Parcheggi pubblici	Riqualificazione urbana e realizzazione degli spazi a parcheggio in prossimità del Tribunale di Corchiano in Via Euterpe, Adelfo e zone limitrofe	Recupero	Preliminare	Gen. 88 Set. 45 Cap. 3	Stato	600
Settore Edilizia: Parcheggi pubblici	Riqualificazione urbana e realizzazione degli spazi a parcheggio in prossimità dell'INPS e del polo formativo di Corchiano in Via Ugo Tolosa e zone limitrofe	Recupero	Preliminare	Gen. 88 Set. 46 Cap. 4	Regione	558

Comune di Corchiano - Programma triennale delle opere pubbliche - anno 2019 - 2021

pagina 144

ELENCO DELLE OPERE PROGRAMMATE

Lista in ordine di priorità di categoria

Settore	Denominazione dell'opera	Tipo di opera	Livello di Progettazione	Ordine di priorità	Fonti di finanziamento e rispettivi capitoli di bilancio	Spesa prevista in migliaia di euro
Settore Impianti sportivi e ricreativi: Palestre diverse di quelle scolastiche	Intervento di manutenzione ed adeguamento impianti della Palestra Comunale in Contrada Funzanello	Manutenzione	Definitiva	Gen. 4 Set. 1 Cap. 1	Regione	141
Settore Impianti sportivi e ricreativi: Palestre diverse di quelle scolastiche	Messa a norma anche della previsione incenza e di ristrutturazione della Palestra Comunale in C.da Funzanello	Ristrutturazione	Preliminare	Gen. 31 Set. 3 Cap. 2	Materia con contributo	250
Settore Impianti sportivi e ricreativi: Campi da gioco	Messa a norma e completamento del complesso sportivo S. Lucia	Manutenzione	Definitiva	Gen. 38 Set. 4 Cap. 4	Regione	1.590
Settore Impianti sportivi e ricreativi: Campi da gioco	Manutenzione straordinaria e adeguamento impianto e del sistema irriguo del complesso Sportivo di C.da S. Lucia	Manutenzione	Preliminare	Gen. 42 Set. 5 Cap. 2	Materia con contributo	360
Settore Impianti sportivi e ricreativi: Campi da gioco	Realizzazione di un campo ad ostacolo e maneggio ortopedico in C.da S. Lucia	Opera nuova	Definitiva	Gen. 58 Set. 6 Cap. 3	Regione	631
Settore Impianti sportivi e ricreativi: Campi da gioco	Realizzazione campo polivalente in C.da S. Giacomo - Poggio S. Clea ed area protettiva da inquinamento conativo cooperativa edilizia	Opera nuova	Preliminare	Gen. 123 Set. 7 Cap. 4	Regione	500
Settore Impianti sportivi e ricreativi: Piscine	Piscina coperta comprensorio	Opera nuova	Definitiva	Gen. 6 Set. 2 Cap. 1	Stato	2.885

Comune di Carleone - Programma triennale delle opere pubbliche - anno 2019 - 2021

pagina 145

ELENCO DELLE OPERE PROGRAMMATE

Lista in ordine di priorità di categoria

Settore	Denominazione dell'opera	Tipo di opera	Livello di Progettazione	Ordine di priorità	Fonti di finanziamento e rispettivi capitoli di bilancio	Spesa prevista in migliaia di euro
Settore Viabilità: Viabilità interna	Popolificazione del patrimonio storico e culturale per mezzo del ripristino di opere storico, turgere e idriche IV e Roma - Via XIV Maggio - Piazza Trullo - Via Bogognoni - Via Colfallo	Manutenzione	Esecutivo	Gen. 34 Set. 2 Cap. 1	Regione	500
Settore Viabilità: Viabilità interna	Intervento di riqualificazione della via AMale - Procebbile via di fuga in caso di evacuazione	Risparmio	Definitiva	Gen. 40 Set. 4 Cap. 2	Regione	1.770
Settore Viabilità: Viabilità interna	Prorogamento della via Molino Nuovo (Delibera di C.C. n° 20/19)	Opera nuova	Definitiva	Gen. 104 Set. 8 Cap. 3	Regione	413
Settore Viabilità: Viabilità esterna	Realizzazione via di fuga in direzione Sud nell'area esistente in adiacenza via comunale San Giacomo e trasformazione in retabile della P.T. già completata fino all'incrocio con la SS. 1352 in località Cella	Opera nuova	Preliminare	Gen. 87 Set. 5 Cap. 1	Stato	2.030
Settore Viabilità: Viabilità esterna	Trasformazione in retabile del n. Regia Traversa dell'Annunziata - P.zza in C.da Piano Di Escala	Opera nuova	Preliminare	Gen. 72 Set. 6 Cap. 3	Regione	507
Settore Viabilità: Viabilità esterna	Atrada di collegamento tra la SP 34 e la via Regia Traversa Carmicollino - Mesquino	Opera nuova	Preliminare	Gen. 34 Set. 7 Cap. 3	Regione	250
Settore Viabilità: Viabilità esterna	Trasformazione in retabile della strada in C.da Ringo - Parodi	Opera nuova	Preliminare	Gen. 109 Set. 10 Cap. 4	Regione	593

Comune di Carleone - Programma triennale delle opere pubbliche - anno 2019 - 2021

pagina 146

ELENCO DELLE OPERE PROGRAMMATE

Lista in ordine di priorità o categoria

Settore	Definizione dell'opera	Tipo di opera	Livello di Progettazione	Ordine di priorità	Fonti di finanziamento e ripartizione capitolo di bilancio	Spesa prevista in migliaia di euro
Settore Viabilità: Viabilità ordinaria	Trasformazione in rotabile di un tratto della Regia Tronca n. 462 in C.da Germinato - Bolafelle	Opera nuova	Preliminare	Gen. 110 Set. 11 Cal. 5	Regione	750
Settore Viabilità: Viabilità esterna	Trasformazione in rotabile della strada Comunale Pozzo Capofamigliani	Opera nuova	Preliminare	Gen. 111 Set. 12 Cal. 6	Regione	750
Settore Viabilità: Viabilità esterna	Trasformazione in rotabile della strada Municipale Geronzo	Opera nuova	Preliminare	Gen. 112 Set. 13 Cal. 7	Regione	1.700
Settore Viabilità: Viabilità esterna	Trasformazione in rotabile di un tratto della Regia Tronca n. 462 Complesso e della strada Municipale Madonna delle Vigne collegando le S.S. con la S.P. per Roccamena in C.da Colla	Opera nuova	Preliminare	Gen. 113 Set. 14 Cal. 8	Regione	900
Settore Viabilità: Alloggiamenti	Rettifica porte 680 in città Agricola e ripulitura delle aree circostanti	Recupero	Preliminare	Gen. 87 Set. 8 Cal. 1	Regione	500
Settore Viabilità: Segnaletica	Sistema di videosorveglianza Territoriale del Comune di Corleone	Opera nuova	Studio fattibilità	Gen. 8 Set. 1 Cal. 1	Stato	334
Settore Viabilità: Segnaletica	Ripristino funzionale di piccoli infrastrutture da destinare a foto - punti ed alla didattica multimediale o realizzazione del sistema di itinerari e sentieri turistici	Opera nuova	Esecutivo	Gen. 95 Set. 3 Cal. 2	Regione	243

Comune di Corleone - Programma triennale delle opere pubbliche - anno 2019 - 2021

pagina 147

ELENCO DELLE OPERE PROGRAMMATE

Lista in ordine di priorità o categoria

Settore	Definizione dell'opera	Tipo di opera	Livello di Progettazione	Ordine di priorità	Fonti di finanziamento e ripartizione capitolo di bilancio	Spesa prevista in migliaia di euro
SPESA COMPLESSIVA PREVISTA PER LA REALIZZAZIONE DELL'INTERO PROGRAMMA DELLE OPERE PUBBLICHE						129.273

Comune di Corleone - Programma triennale delle opere pubbliche - anno 2019 - 2021

pagina 148

Comune di Cortese

Lista annuale degli interventi

Triennio di riferimento 2019 - 2021

ELENCO DELLE OPERE PROGRAMMATE

Lista annuale degli interventi

Denominazione dell'opera	Responsabile del provvedimento	Tipo di opera	Livello di Programmazione	Ordine delle priorità	Fonti di finanziamento	Spesa prevista in milioni di euro
Riqualificazione urbanistica di via Bonvicino da Piazza Fritolano - Borsellino a Piazza Gambaldi	Arch. Enrico GULOTTA	Opera nuova	Esecutiva	Ord. 1 Set. 1 Cat. 1	Propria Regolare	1.500
Completamento dell'edificio da adibire a sede del Commissariato di Pubblica Sicurezza nella via Verdi in Cortese	Ing. Giuseppe GENARO	Opera nuova	Esecutiva	Ord. 2 Set. 2 Cat. 1	Stato	749
Consolidamento scarpata e regolamentazione delle acque in via D. Orsini	Geom. Francesco A. SALA	Opera nuova	Studio fattibilità	Ord. 3 Set. 1 Cat. 1	Stato	100
Interventi di manutenzione ed adeguamento impianto della Palestra Comunale in Contrada Puzzone	Arch. Filippo DIANA	Manutenzione	Definitiva	Ord. 4 Set. 1 Cat. 1	Propria	149
Interventi di manutenzione di ordinaria manutenzione e agli infissi dell'edificio scolastico G. pp. Vasi	Arch. Enrico GULOTTA	Manutenzione	Studio fattibilità	Ord. 5 Set. 3 Cat. 1	Stato	180
SPESA COMPLESSIVA PER GLI INTERVENTI DA REALIZZARE NEL 1° ANNO						2.687

Indice Generale

Relazione generale	
Relazione generale	3
Settore Acque e fonti di energia	
Relazione sul settore	10
Reti Idriche Interne	13
Reti distribuzione energia elettrica e gas	16
Settore Ambiente	
Relazione sul settore	21
Settore Edilizia	
Relazione sul settore	36
Recupero urbano	51
Settore Impianti produttivi	
Infrastrutture industriali	72
Settore Impianti sportivi e ricreativi	
Relazione sul settore	74
Alloggi	
Lista in ordine di priorità generale	89
Lista in ordine di priorità di settore	109
Lista in ordine di priorità di categoria	129
Lista annuale degli interventi	149



Comune di Corleone

CERTIFICATO DI PUBBLICAZIONE

Il sottoscritto (1) _____

ATTESTA

che lo schema di programma dei lavori pubblici, triennio di riferimento 2019 - 2021, e l'aggiornamento annuale 2019 sono stati resi pubblici, ai sensi di legge, in data e sono stati approvati con n. del

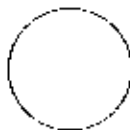

_____ (timbro e firma)

(1) generalista e carica ricoperta



CITTÀ DI CORLEONE

CITTA' METROPOLITANA DI PALERMO

III Settore - Sviluppo del Territorio e Cura della Città

Servizio Pianificazione Territoriale e Gestione del Territorio

Ufficio Programmazione



PROGRAMMA TRIENNALE DELLE OPERE PUBBLICHE

**Art. 21 del D.Lgs n. 50 del 18/04/2016 - Art. 6 della L.R. n. 12 del 12/07/2011 "Disciplina dei contratti pubblici relativi a lavori, servizi e forniture"
D.A. LL.PP. n. 14/Oss. del 10/08/2012 e D.D.G. del 10/03/2015**

LISTA DEGLI INTERVENTI

Elenco delle opere programmate

Triennio di riferimento 2019 - 2021

Comune di Corleone

Elenco per priorità generale

Triennio di riferimento 2019 - 2021

ELENCO DELLE OPERE PROGRAMMATE

Lista in ordine di priorità generale

Settore	Denominazione dell'opera	Tipo di opera	Livello di progettazione	Ordine di priorità	Fondi di finanziamento e risorse capitali di bilancio	Costo generale in migliaia di euro
Settore Follia Recupero urbano	Riqualificazione urbanistica di via Bell'Ugna da Piazza Falcone - Borcillina a Piazza Garibaldi	Opera nuova	Esecutiva	Gen. 1 Sel. 1 Col. 1	Progr. Regione	1.530
Settore Edilizia Edilizia pubblica	Completamento del edificio da adibire a sede del Commissariato di Pubblica Sicurezza nella via Verdi in Corleone.	Opera nuova	Esecutiva	Gen. 2 Sel. 2 Col. 1	Stato	140
Settore Difesa del suolo Conservazione	Consolidamento scarpato e regolamentazione di la acque in Via O. Drisni	Opera nuova	Studio fattibilità	Gen. 3 Sel. 1 Col. 1	Stato	100
Settore Impianti sportivi e ricreativi. Palastron diversi di quelle scolastiche	Interventi di manutenzione ed adeguamento impianti della Palestra Comunale in Contrada Puzzonefio	Manutenzione	Definitiva	Gen. 4 Sel. 1 Col. 1	Progr. Regione	141
Settore Edilizia Edilizia scolastica	Interventi di manutenzione straordinaria alle murature e agli infissi dell'edificio scolastico G. G. V. V.	Manutenzione	Studio fattibilità	Gen. 5 Sel. 3 Col. 1	Stato	150
Settore Impianti sportivi e ricreativi: Piscine	Piscina coperta comunale	Opera nuova	Definitiva	Gen. 6 Sel. 3 Col. 1	Stato	2.655
Settore Acqua e fonti di energia Rete distributiva energia elettrica e gas	Adeguamento e gestione dell'impianto di pubblica illuminazione del Comune di Corleone	Manutenzione	Studio fattibilità	Gen. 7 Sel. 1 Col. 1	Finanziamento privato	1.700

ELENCO DELLE OPERE PROGRAMMATE

Lista in ordine di priorità generale

Settore	Denominazione dell'opera	Tipo di opera	Livello di Progettazione	Ordine di priorità	Fonti di finanziamento e (rispettivi capitali di bilancio)	Spesa prevista in migliaia di euro
Settore Viabilità: Segnaletica	Sistema di videosorveglianza Termovisione del Comune di Corchone	Opere nuove	Studio fattibilità	Gen. 8 Set. 1 Cal. 1	Stato	324
Settore Edilizia: Edilizia scolastica	Manutenzione dei piani della scuola materna in Piazza Dammara	Manutenzione	Esecutiva	Gen. 8 Set. 4 Cal. 2	Stato	260
Settore Edilizia: Edilizia residenziale pubblica	Lavori di manutenzione straordinaria a parti comuni ed efficientamento energetico dell'immobile di edilizia residenziale pubblica (C.da San Marco) Foglio 74 P.lla 1081 - "Lotto L"	Manutenzione	Esecutiva	Gen. 10 Set. 5 Cal. 1	Regione	307
Settore Edilizia: Edilizia residenziale pubblica	Lavori di manutenzione straordinaria a parti comuni ed efficientamento energetico dell'immobile di edilizia residenziale pubblica (C.da San Marco) Foglio 74 P.lla 1084 - "Lotto M"	Manutenzione	Esecutiva	Gen. 11 Set. 5 Cal. 2	Regione	231
Settore Edilizia: Edilizia residenziale pubblica	Lavori di manutenzione straordinaria a parti comuni ed efficientamento energetico dell'immobile di edilizia residenziale pubblica (C.da San Marco) Foglio 74 P.lla 1083 - "Lotto N"	Manutenzione	Esecutiva	Gen. 12 Set. 7 Cal. 3	Regione	155
Settore Edilizia: Edilizia residenziale pubblica	Lavori di manutenzione straordinaria a parti comuni ed efficientamento energetico dell'immobile di edilizia residenziale pubblica (C.da San Marco) Foglio 74 P.lla 1085 - "Lotto O"	Manutenzione	Esecutiva	Gen. 13 Set. 8 Cal. 4	Regione	445
Settore Edilizia: Edilizia residenziale pubblica	Lavori di manutenzione straordinaria a parti comuni ed efficientamento energetico dell'immobile di edilizia residenziale pubblica (C.da San Marco) Foglio 74 P.lla 1086 - "Lotto P"	Manutenzione	Esecutiva	Gen. 14 Set. 9 Cal. 5	Regione	648

ELENCO DELLE OPERE PROGRAMMATE

Lista in ordine di priorità generale

Settore	Denominazione dell'opera	Tipo di opera	Livello di Progettazione	Ordine di priorità	Fonti di finanziamento e (rispettivi capitali di bilancio)	Spesa prevista in migliaia di euro
Settore Edilizia: Edilizia scolastica	Opere di protezione idrogeologica e sistemazione esterna dell'area di pertinenza ed efficientamento energetico dell'Asilo Nido di Contrada Fumantico - Via Marchese Paolo Finocchiaro (denominato "Nido e Collina Vecchia")	Manutenzione	Studio fattibilità	Gen. 15 Set. 10 Cal. 3	Regione	100
Settore Difesa del suolo: Consolidamenti	Lavori di messa in sicurezza del costone roccioso sotto del Foggio e salvaguardia del centro abitato	Risparmio	Studio fattibilità	Gen. 16 Set. 2 Cal. 2	Stato	1.000
Settore Difesa del suolo: Opere idrauliche	Interventi di messa in sicurezza del ponte funale e riconfigurazione dell'area a degli argini del Fiume di Corchone nel tratto compreso tra la Cascata delle Due Rasche, Largo S. Agata e la Città Capuzzeni	Manutenzione	Studio fattibilità	Gen. 17 Set. 3 Cal. 1	Stato	4.000
Settore Edilizia: Recupero urbano	Interventi di rilancio delle sedi stradali di recupero al centro urbano e della 4 ^a riqualificazione del quartiere Colanin, San Giacomo e San Marco attraverso la riqualificazione dei manufatti storici e del tracciato di attraversamento pedonale (Via Colanin - 2 ^a Repubblica) (Acquedotto delle acque a servizio della sede stradale con annessi servizi in C.da Fratello - Area P.L.P. Obiekt Insediamento Produttivo) nel Comune di Corchone	Recupero	Studio fattibilità	Gen. 18 Set. 11 Cal. 7	Stato	2.900
Settore Difesa del suolo: Opere idrauliche	Interventi di messa in sicurezza del costone roccioso sotto del Foggio e salvaguardia del centro abitato	Risparmio	Studio fattibilità	Cal. 10 Set. 4 Cal. 2	Stato	500
Settore Edilizia: Edilizia scolastica	Interventi di manutenzione straordinaria dell'immobile scolastico dell'Istituto Comprensivo O. ppe. Vasi in Via Don G. nel Colanin	Manutenzione	Studio fattibilità	Gen. 20 Set. 12 Cal. 1	Stato	1.200
Settore Edilizia: Edilizia residenziale pubblica	Lavori di manutenzione straordinaria a parti comuni ed efficientamento energetico dell'immobile di edilizia residenziale pubblica (C.da San Marco) Foglio 74 P.lla 1076 - "Lotto E"	Manutenzione	Definitiva	Gen. 21 Set. 13 Cal. 0	Regione	845

ELENCO DELLE OPERE PROGRAMMATE

Lista in ordine di priorità generale

Settore	Denominazione dell'opera	Tipo di opera	Livello di Programmazione	Ordine di priorità	Fonti di finanziamento e rapporti capitali di bilancio	Spesa prevista in migliaia di euro
Settore Edilizia: Edilizia residenziale pubblica	Lavori di manutenzione straordinaria parti comuni ed efficientamento energetico immobile di edilizia residenziale pubblica (C.da San Marco) Foglio 74 P.lla 1072 - "Lotto F"	Manutenzione	Definitiva	Gen. 27 Set. 14 Cal. 7	Regione	640
Settore Edilizia: Edilizia residenziale pubblica	Lavori di manutenzione straordinaria parti comuni ed efficientamento energetico immobile di edilizia residenziale pubblica (C.da San Marco) Foglio 74 P.lla 1072 - "Lotto G"	Manutenzione	Definitiva	Gen. 23 Set. 16 Cal. 8	Regione	688
Settore Edilizia: Edilizia residenziale pubblica	Lavori di manutenzione straordinaria parti comuni ed efficientamento energetico immobile di edilizia residenziale pubblica (C.da San Marco) Foglio 74 P.lla 1072 - "Lotto I"	Manutenzione	Definitiva	Gen. 24 Set. 16 Cal. 9	Regione	640
Settore Edilizia: Edilizia residenziale pubblica	Lavori di manutenzione straordinaria parti comuni ed efficientamento energetico immobile di edilizia residenziale pubblica (C.da San Marco) Foglio 74 P.lla 1072 - "Lotto F"	Manutenzione	Definitiva	Gen. 25 Set. 17 Cal. 10	Regione	656
Settore Edilizia: Edilizia residenziale pubblica	Lavori di manutenzione straordinaria parti comuni ed efficientamento energetico immobile di edilizia residenziale pubblica ubicati in Via Don Giovanni Colaninno	Manutenzione	Preliminaria	Gen. 28 Set. 18 Cal. 11	Regione	800
Settore Edilizia: Edilizia sanitaria e ospedaliera	Adattamento, recupero e ammodernamento del centro di sterilizzazione parti e parti di Contrada Fattoria (area P.A.P.) ex ex-casa di rifugio per cani	Ricupero	Studio fattibilità	Gen. 27 Set. 18 Cal. 1	Regione	300
Settore Edilizia: Edilizia residenziale pubblica	Manutenzione straordinaria degli alloggi popolari in Contrada San Marco	Manutenzione	Studio fattibilità	Gen. 28 Set. 20 Cal. 12	Regione	1.600

Comune di Carleone - Programma triennale delle opere pubbliche - anno 2019 - 2021

pagina 5

ELENCO DELLE OPERE PROGRAMMATE

Lista in ordine di priorità generale

Settore	Denominazione dell'opera	Tipo di opera	Livello di Programmazione	Ordine di priorità	Fonti di finanziamento e rapporti capitali di bilancio	Spesa prevista in migliaia di euro
Settore Edilizia: Edilizia scolastica	Completamento dell'asilo nido Comunale in città Panzavolta	Completamento	Definitiva	Gen. 29 Set. 21 Cal. 6	Regione	600
Settore Ambiente: Smaltimento dei rifiuti solidi urbani	Lavori di polverizzazione e adeguamento impiantistico del C.C.R. (Centro Comunale di Riciclaggio) di città Poggi	Ricupero	Esecutiva	Gen. 30 Set. 1 Cal. 1	Regione	500
Settore Impianti sportivi e ricreativi: Palestre diverse ex-casa scolastiche	Messa a norma al fine della prevenzione incendi e di disinquinazione della Palestra Comunale in città Panzavolta	Manutenzione	Preliminaria	Gen. 31 Set. 3 Cal. 2	Mutuo con garanzia	250
Settore Ambiente: Realizzazione	Nuove opere di completamento rete fognaria a collettori - Collettore fognario n. 2 S.S. Salvatore - Ponte Nuovo - S. Nicola - Mulino Nuovo - S. Marco - Guardia	Opera nuova	Esecutiva	Gen. 32 Set. 2 Cal. 1	Stato	3.018
Settore Ambiente: Depuratori	Manutenzione straordinaria per l'adeguamento del depuratore al D.Lgs. 152 e s.m.	Manutenzione	Esecutiva	Gen. 33 Set. 3 Cal. 1	Stato	1.613
Settore Verde: Verde storico	Risqualificazione del patrimonio verde storico naturale per mezzo del ripristino di boschi, rogatorie e diram. (Via Roma - Via XXIV maggio - Piazza Tito - Via Bongiovanni - Via Colonna)	Manutenzione	Esecutiva	Gen. 34 Set. 2 Cal. 1	Regione	169
Settore Verde: Spaziistica	Risqualificazione funzionale di locale abbandonato da destinare a aula - pale. ed aula didattica multi-mediate e collezione/ostensione di ritratti e sculture artistiche	Opera nuova	Esecutiva	Gen. 35 Set. 3 Cal. 2	Regione	243

Comune di Carleone - Programma triennale delle opere pubbliche - anno 2019 - 2021

pagina 6

ELENCO DELLE OPERE PROGRAMMATE

Lista in ordine di priorità generale

Settore	Denominazione dell'opera	Tipo di opera	Livello di Progettazione	Ordine di priorità	Fonti di finanziamento e rispettivi capitoli di bilancio	Spese previste in migliaia di euro
Settore impianti sportivi e ricreativi: Campi da gioco	Risparmio natura e completamento del complesso sportivo S. Lucia	Manutenzione	Definitiva	Gen. 30 Set. 4 Cap. 4	Regione	1.550
Settore Edilizia Edilizia pubblica	Manutenzione e messa in sicurezza degli edifici Comunali e delle Scuole	Manutenzione	Preliminare	Gen. 37 Set. 22 Cap. 2	Regione	100
Settore Edilizia: Edilizia scolastica	Adeguamento alla normativa di prevenzione incendi delle scuole e dell'obbligo di proprietà comunale	Manutenzione	Preliminare	Gen. 38 Set. 23 Cap. 6	Regione	1.000
Settore Acque e fonti di energia: Approvvigionamento idrico	Manutenzione degli impianti di accumulo e distribuzione delle acque reflue provenienti dal depuratore	Manutenzione	Preliminare	Gen. 39 Set. 2 Cap. 4	Regione	300
Settore Viabilità: Viabilità interna	Intervento di ripristino stradale della Via Anfiteo - Probabile via di fuga in caso di evacuazione	Recupero	Definitiva	Gen. 40 Set. 4 Cap. 2	Regione	1.770
Settore Ammobilia: Vile a giorni	Progettazione della Villa Comunale ed efficientamento e adeguamento dell'arredamento di illuminazione (Led e Videosorveglianza)	Manutenzione	Preliminare	Gen. 41 Set. 4 Cap. 1	Propria	100
Settore Impianti sportivi e ricreativi: Campi da gioco	Manutenzione straordinaria e adeguamento funzionale delle strutture all'interno del complesso sportivo di città S. Lucia	Manutenzione	Preliminare	Gen. 42 Set. 5 Cap. 2	Mutuo con contributo	550

Comune di Corchiano - Programma triennale delle opere pubbliche - anni 2019 - 2021

pagina 7

ELENCO DELLE OPERE PROGRAMMATE

Lista in ordine di priorità generale

Settore	Denominazione dell'opera	Tipo di opera	Livello di Progettazione	Ordine di priorità	Fonti di finanziamento e rispettivi capitoli di bilancio	Spese previste in migliaia di euro
Settore Edilizia Edilizia scolastica	Reintitolazione o modifica una strada di via dell'Ente Scolastico S. Vito di città a Pedagogato alle norme in materia di agibilità, di sicurezza e all'eliminazione della barriera architettonica	Manutenzione	Preliminare	Gen. 43 Set. 24 Cap. 7	Regione	1.500
Settore Ammobilia: Acquedotto del suolo e dell'aria	Bonifica del territorio Comunale dall'amianto	Opera nuova	Silvio del costo	Gen. 44 Set. 5 Cap. 1	Regione	100
Settore Acque e fonti di energia: Acquedotti	Rilasciamento di un tratto della condotta linea di adduzione di città Riva a causa di dissesto idrogeologico	Manutenzione	Studio fattibilità	Gen. 45 Set. 3 Cap. 1	Regione	1.200
Settore Difesa del suolo: Consolidamenti	Consolidamento costone roccioso dell'ex carcere municipale a	Recupero	Preliminare	Gen. 46 Set. 5 Cap. 3	Regione	1.230
Settore Difesa del suolo: Consolidamenti	Intervento di mitigazione del rischio idrogeologico e dell'erosione del costone roccioso a salvaguardia del campo abbato in località SS. Salvatore	Recupero	Definitiva	Gen. 47 Set. 6 Cap. 4	Regione	1.650
Settore Difesa del suolo: Consolidamenti	Intervento di mitigazione del rischio idrogeologico e dell'erosione del costone roccioso a salvaguardia del campo abbato in località Due Rocche	Opera nuova	Definitiva	Gen. 48 Set. 7 Cap. 5	Regione	500
Settore Difesa del suolo: Consolidamenti	Intervento di mitigazione del rischio idrogeologico e dell'erosione del costone roccioso a salvaguardia della vallata pianura a valle di via della SS. Lilla	Recupero	Definitiva	Gen. 49 Set. 8 Cap. 6	Regione	700

Comune di Corchiano - Programma triennale delle opere pubbliche - anni 2019 - 2021

pagina 8

ELENCO DELLE OPERE PROGRAMMATE

Lista in ordine di priorità generale

Settore	Denominazione dell'opera	Tipo di opera	Livello di Progettazione	Ordine di priorità	Fondi di finanziamento e rispettivi capitoli di bilancio	Spesa prevista in migliaia di euro
Settore Edilizia: Edilizia residenziale	Ristrutturazione e adeguamento di un immobile sito in C.da S. Ippolito del Comune di Corleone da adibire al servizio di un Punto Secondo Sociale	Ristrutturazione	Definitiva	Gen. 30 Set. 25 Cat. 1	Regione	358
Settore Edilizia: Edilizia assistenziale	Riconversione dell'immobile ponticiale sito nella ex "Cassa di accoglienza, mediazione, integrazione, consulenza ed orientamento per gli immigrati" - Sportello A.M.I.C.C.	Manutenzione	Preliminare	Gen. 51 Set. 25 Cat. 2	Stato	500
Settore Edilizia: Strutture per attività culturali	Riconversione della chiesa del finocchio e della zona adigue in Centro Policulturale internazionale per la produzione d'arte e cultura	Recupero	Preliminare	Gen. 52 Set. 27 Cat. 1	Regione	4.671
Settore Difesa del suolo Caratterizzazione	Consolidamento del dissesto idrogeologico di C.da Caputo	Opere nuove	Preliminare	Gen. 53 Set. 8 Cat. 7	Regione	1.800
Settore Edilizia: Recupero urbano	Riquadratura delle sei macerine al Centro Urbano di Corleone dalla Provvidenza di Sancti Spiritus	Recupero	Definitiva	Gen. 54 Set. 28 Cat. 3	Regione	1.000
Settore Edilizia: Recupero urbano	Interventi di riqualificazione ambientale e valorizzazione delle aree B.C e ZPB limitrofe al C.da S. Spirone	Recupero	Esecutiva	Gen. 55 Set. 21 Cat. 4	Regione	140
Settore Impianti sportivi e ricreativi: Campi da gioco	Realizzazione di un campo ad atletica e parcheggio comunitario in C.da S. Lucia	Opere nuove	Finalista	Gen. 56 Set. 9 Cat. 3	Regione	631

Comune di Corleone - Programma triennale delle opere pubbliche - anno 2019 - 2021

pagina 9

ELENCO DELLE OPERE PROGRAMMATE

Lista in ordine di priorità generale

Settore	Denominazione dell'opera	Tipo di opera	Livello di Progettazione	Ordine di priorità	Fondi di finanziamento e rispettivi capitoli di bilancio	Spesa prevista in migliaia di euro
Settore Viabilità Viabilità esterna	Realizzazione via di fuga in direzione Sud dell'abitato rurale sito in adiacenza alla comunità San Giacomo e trasformazione in rotabile della R.T. per Campolongo fino all'investimento della SS.	Opere nuove	Preliminare	Gen. 57 Set. 5 Cat. 1	Stato	2.000
Settore Edilizia: Parcheggi pubblici	1500 mq di parcheggio Riquadratura, pulizia e realizzazione degli spazi a parcheggio in centro storico in Via San Martino e zona limitrofe	Recupero	Definitiva	Gen. 58 Set. 20 Cat. 1	Regione	837
Settore Agricoltura: Viabilità rurale	Sistemazione e manutenzione della strada Comunale in C.da S. Ippolito	Opere nuove	Studio fattibilità	Gen. 59 Set. 1 Cat. 1	Regione	350
Settore Agricoltura: Viabilità rurale	Sistemazione in rotabile di un tratto della Regia Trazzata in C.da Marziano	Opere nuove	Studio fattibilità	Gen. 60 Set. 2 Cat. 2	Regione	500
Settore Agricoltura: Viabilità rurale	Trasformazione in rotabile di un tratto della Regia Trazzata Morsa in C.da Quattro Fregole	Opere nuove	Preliminare	Gen. 61 Set. 3 Cat. 3	Regione	600
Settore Agricoltura: Viabilità rurale	Trasformazione in rotabile di un tratto della Regia Trazzata Amorevoli - Prati in C.da Zinzarella	Opere nuove	Preliminare	Gen. 62 Set. 4 Cat. 4	Regione	600
Settore Agricoltura: Viabilità rurale	Trasformazione in rotabile di un tratto della Regia Trazzata - Agriana - Rocca di C.da V. della Carrozza	Opere nuove	Preliminare	Gen. 63 Set. 5 Cat. 5	Regione	600

Comune di Corleone - Programma triennale delle opere pubbliche - anno 2019 - 2021

pagina 10

ELENCO DELLE OPERE PROGRAMMATE

Lista in ordine di priorità generale

Settore	Denominazione dell'opera	Tipo di opera	Livello di Progettazione	Ordine di priorità	Fondi di finanziamento e rispettivi capitolati di bilancio	Spesa prevista in migliaia di euro
Settore Agricoltura: Viabilità rurale	Trasformazione in rotabile di un tratto della strada vicinale in città Pezzo d'Osio	Opere nuove	Preliminare	Gen. 04 Set. 8 Cap. 8	Regione	500
Settore Agricoltura: Viabilità rurale	Trasformazione in rotabile della strada rurale comunale denominata Risobocchia - Della località Della	Opere nuove	Preliminare	Gen. 05 Set. 7 Cap. 7	Regione	148
Settore Edilizia: Edilizia civiltaria	Manutenzione straordinaria nella Chiesa del Cimitero di Corzano	Manutenzione	Preliminare	Gen. 08 Set. 11 Cap. 1	Regione	250
Settore Acqua in fonti ed energie: Recupero idrico	Realizzazione di depurazione della Chiesa e Pisci in collegamento alla sorgente Pisci	Opere nuove	Preliminare	Gen. 07 Set. 4 Cap. 1	Regione	800
Settore Edilizia: Recupero urbano	Riqualificazione del parco pedonale dell'area ex S. Giovanni	Opere nuove	Preliminare	Gen. 06 Set. 32 Cap. 5	Regione	1.000
Settore Edilizia: Edilizia pubblica	Messa in sicurezza e consolidamento statico delle strutture murarie della Chiesa di San Donato in Via XXIV Maggio	Ristrutturazione	Esecutiva	Gen. 09 Set. 33 Cap. 5	Stato	800
Settore Agricoltura: Viabilità rurale	Trasformazione in rotabile di un tratto della strada vicinale in città Corzano	Opere nuove	Preliminare	Gen. 10 Set. 5 Cap. 6	Regione	500

Comune di Corzano - Programma triennale delle opere pubbliche - anno 2019 - 2021

pagina 11

ELENCO DELLE OPERE PROGRAMMATE

Lista in ordine di priorità generale

Settore	Denominazione dell'opera	Tipo di opera	Livello di Progettazione	Ordine di priorità	Fondi di finanziamento e rispettivi capitolati di bilancio	Spesa prevista in migliaia di euro
Settore Agricoltura: Viabilità rurale	Trasformazione in rotabile di un tratto della strada vicinale in città Poggio	Opere nuove	Preliminare	Gen. 71 Set. 0 Cap. 11	Regione	500
Settore Viabilità: Viabilità esterne	Trasformazione in rotabile della Strada Traversa dell'Armadola - Pisci in Città Piano Di Scalo	Opere nuove	Preliminare	Gen. 72 Set. 6 Cap. 2	Regione	507
Settore Edilizia: Strutture per attività culturali	Lavori di manutenzione del centro di Educazione Ambientale sito nella Frazione di Fucina per adattamento funzionale all'Economato	Manutenzione	Definitiva	Gen. 73 Set. 34 Cap. 2	Regione	200
Settore Edilizia: Recupero urbano	Recupero e adeguamento dell'area pedonale degradata di via Agrippa (ex edificio IACP)	Recupero	Preliminare	Gen. 74 Set. 35 Cap. 0	Regione	1.500
Settore Edilizia: Recupero urbano	Riqualificazione dell'area pedonale in zona Calvino e via Lepore	Opere nuove	Preliminare	Gen. 76 Set. 36 Cap. 7	Regione	1.000
Settore Edilizia: Recupero urbano	Riqualificazione urbana in zona S. Eusebio	Recupero	Preliminare	Gen. 78 Set. 37 Cap. 6	Regione	1.887
Settore Edilizia: Edilizia pubblica	Ristrutturazione e riconversione dei locali dell'ex centrale telefonica di via Caduti in Guerra in centro di aggregazione giovanile	Ristrutturazione	Preliminare	Gen. 77 Set. 38 Cap. 4	Regione	400

Comune di Corzano - Programma triennale delle opere pubbliche - anno 2019 - 2021

pagina 12

ELENCO DELLE OPERE PROGRAMMATE

Lista in ordine di priorità generale

Settore	Denominazione dell'opera	Tipo di opera	Livello di Progettazione	Ordine di priorità	Fonti di finanziamento e rispettivi capitoli di bilancio	Spesa prevista in migliaia di euro
Settore Edilizia Opere per enti di culto	Costruzione di una chiesa con annessa cappella da realizzarsi in località S. Marco - area civile popolare	Opera nuova	Esecutiva	Gen. 78 Sel. 38 Cat. 1	Regione	1.200
Settore Edilizia: Opere per enti di culto	Costruzione di oratorio ed annesso campanile da realizzarsi in località S. Marco - area civile popolare	Opera nuova	Esecutiva	Gen. 78 Sel. 40 Cat. 2	Regione	1.200
Settore Edilizia: Parcheggi pubblici	Realizzazione del parcheggio limitato al Liceo Pedagogico di competenza comunale	Risparmio	Definitiva	Com. 80 Sel. 41 Cat. 2	Regione	851
Settore Edilizia: Edilizia civile (scuole)	Realizzazione di locali all'interno del Cimitero Comunale	Opera nuova	Preliminare	Com. 81 Sel. 42 Cat. 2	Propria	200
Settore Edilizia: Edilizia pubblica	Completamento dell'intervento di rifacimento dell'edificio di viale di Palazzo Pretorio	Restauvo	Definitiva	Gen. 82 Sel. 43 Cat. 5	Regione	853
Settore Edilizia: Recupero urbano	Urbanizzazione secondaria in C. di S. Marco	Completamento	Preliminare	Gen. 83 Sel. 44 Cat. 8	Regione	120
Settore Viabilità: Verifica impianti	Studio di collegamento tra la SP 54 e la ex Regia Trattoria Comunale - Bascovich	Opera nuova	Preliminare	Com. 84 Sel. 7 Cat. 3	Regione	220

Comune di Corchone - Programma triennale delle opere pubbliche - anno 2018 - 2021

pagina 13

ELENCO DELLE OPERE PROGRAMMATE

Lista in ordine di priorità generale

Settore	Denominazione dell'opera	Tipo di opera	Livello di Progettazione	Ordine di priorità	Fonti di finanziamento e rispettivi capitoli di bilancio	Spesa prevista in migliaia di euro
Settore Ambientale: Reti fognarie	Rifacimento della rete fognaria centro urbano	Completamento	Preliminare	Com. 85 Sel. 5 Cat. 2	Stato	1.107
Settore Edilizia: Parcheggi pubblici	Riqualificazione urbana e realizzazione degli spazi parcheggio in prossimità del Tribunale di Corchone in Via Salsola Adelfo a zone limitate	Risparmio	Preliminare	Com. 88 Sel. 45 Cat. 3	Stato	588
Settore Agricoltura: Viabilità rurale	Trasformazione in rotabile regolarizzata le concessioni	Completamento	Finalizzate	Com. 87 Sel. 10 Cat. 10	Regione	600
Settore Ambientale: Reti fognarie	Realizzazione della rete fognaria in C.da S. Lucia al servizio del Mercato Ortofrutticolo a zone limitate	Opera nuova	Preliminare	Com. 89 Sel. 7 Cat. 3	Propria	398
Settore Ambientale: Reti fognarie	Progetto di un affidato a fognaio affidato del centro abitato realizzato nella Via Roma - Via XXV Maggio	Ristrutturazione	Preliminare	Com. 89 Sel. 8 Cat. 4	Regione	733
Settore Edilizia: Parcheggi pubblici	Riqualificazione urbana e realizzazione degli spazi parcheggio in prossimità dell'INPS in viale ferroviario di Corchone in Via Agn. Terzo a zone limitate	Risparmio	Preliminare	Com. 90 Sel. 46 Cat. 4	Regione	688
Settore Ambientale: Depurazione	Affidamento straordinario per adeguamento del depuratore di Frosone al D. Lgs. 152 e s.m.	Manutenzione	Preliminare	Com. 91 Sel. 9 Cat. 2	Regione	600

Comune di Corchone - Programma triennale delle opere pubbliche - anno 2018 - 2021

pagina 14

ELENCO DELLE OPERE PROGRAMMATE

Lista in ordine di priorità generale

Settore	Denominazione dell'opera	Tipo di opera	Livello di Programmazione	Ordine di priorità	Fonti di finanziamento e rispettivi capitoli di bilancio	Spesa prevista in migliaia di euro
Settore Edilizia: Recupero urbano	Piani/Ricostruzione spazi antistanti e retrostanti al centro sociale parzialmente Di Matteo in Via F. sca Di S. ga	Recupero	Preliminare	Gen. 82 Set. 47 Cap. 10	Regione	457
Settore Edilizia: Recupero urbano	Riqualificazione della Via Verdi nel centro storico tra il Corso della SS 115 in generale Funzionale e piazza 400m dalla mara	Recupero	Preliminare	Gen. 83 Set. 48 Cap. 11	Regione	458
Settore Edilizia: Recupero urbano	Recupero urbano consistente nella trasformazione in rotabile di un vecchio collegamento tra il centro storico e la località S. Giacomo all'imbocco della Via Valfilino Nuovo	Recupero	Preliminare	Gen. 84 Set. 49 Cap. 12	Regione	2.000
Settore Edilizia: Recupero urbano	Riqualificazione urbana via di accesso a Piazza Confraternita (proiezioni via di fuga in caso di inasprimento)	Recupero	Preliminare	Gen. 85 Set. 50 Cap. 13	Stato	1.500
Settore Edilizia: Edilizia pubblica	Aggiornare recupero-usai ex ospedale dei Deserti in via Fimmasi	Recupero	Preliminare	Gen. 86 Set. 51 Cap. 6	Regione	7.747
Settore Viabilità: Autoveicoli	Ristrutturazione e recupero-usa del ex ospedale e riqualificazione dell'area presistente	Recupero	Preliminare	Gen. 87 Set. 5 Cap. 1	Regione	800
Settore Acque e fonti di energia: Reti idriche interne	Rete idrica in via Funzionale - Via Maria Teresa Corbelli in	Opera nuova	Preliminare	Gen. 90 Set. 5 Cap. 2	Propria	200

Comune di Cortone - Programma triennale delle opere pubbliche - anno 2019 - 2021

pagina 15

ELENCO DELLE OPERE PROGRAMMATE

Lista in ordine di priorità generale

Settore	Denominazione dell'opera	Tipo di opera	Livello di Programmazione	Ordine di priorità	Fonti di finanziamento e rispettivi capitoli di bilancio	Spesa prevista in migliaia di euro
Settore Acque e fonti di energia: Reti distribuzione energia elettrica e gas	Lavori di adeguamento degli edifici Comunali (inibitori) al contenimento del consumo energetico	Mantenimento	Preliminare	Gen. 88 Set. 6 Cap. 2	Regione	3.000
Settore Agricoltura: Viabilità rurale	Trasformazione e la rete delle irrigazione e strada comunale che si diposta dalla regia trazione ributtano la direzione Padana	Opera nuova	Preliminare	Gen. 100 Set. 11 Cap. 11	Regione	4.000
Settore Agricoltura: Viabilità rurale	Trasformazione in rotabile della strada Trento Salvo Peira - Complesso sede	Opera nuova	Preliminare	Gen. 101 Set. 12 Cap. 12	Regione	1.700
Settore Acque e fonti di energia: Reti distribuzione energia elettrica e gas	Lavori di adeguamento degli edifici Scolastici finalizzati al contenimento del consumo energetico	Mantenimento	Preliminare	Gen. 102 Set. 7 Cap. 3	Regione	3.000
Settore Acque e fonti di energia: Reti distribuzione energia elettrica e gas	Impianti fotovoltaici negli edifici comunali	Opera nuova	Stadio fattibilità	Cap. 103 Set. 8 Cap. 4	Regione	000
Settore Viabilità: Viabilità interna	Prolungamento della via Maria Nuova (Dall'ibero al C. C. n° 2085)	Opera nuova	Definitiva	Gen. 104 Set. 9 Cap. 3	Regione	410
Settore Acque e fonti di energia: Reti idriche interne	Rete idrica Chiesi	Opera nuova	Esecutiva	Gen. 105 Set. 8 Cap. 3	Stato	4.379

Comune di Cortone - Programma triennale delle opere pubbliche - anno 2019 - 2021

pagina 16

ELENCO DELLE OPERE PROGRAMMATE

Lista in ordine di priorità generale

Settore	Denominazione dell'opera	Tipo di opera	Livello di Progettazione	Ordine di priorità	Fonti di finanziamento e rispettivi capitali di bilancio	Spesa prevista in migliaia di euro
Settore Ambiente: Reti fognarie	Rifacimento di tre reti fognarie delle vie Addolorata, Via Ferrara e Via S. S. Salvatore, nonché tratti di rete tronca	Mantenzione	Preliminare	Gen. 106 Sel. 10 Cap. 5	Regione	150
Settore Ambiente: Reti fognarie	Rete fognaria Chiesa	Opera nuova	Esecuzione	Gen. 107 Sel. 11 Cap. 5	Regione	4.044
Settore Difesa del suolo: Consolidamenti	Lavori straordinari di messa in sicurezza dell'area a sud del "Canto S. Elena" nel Comune di Corchiano costituiti nella canalizzazione ed allargamento delle acque piovane finalizzate	Operazione	Studio fattibilità	Gen. 105 Sel. 10 Cap. 8	Sibio	300
Settore Viabilità: Viabilità esterna	Trasformazione di marcia della strada in C.da Biogo - Parodi	Opera nuova	Preliminare	Gen. 109 Sel. 10 Cap. 4	Regione	395
Settore Viabilità: Viabilità esterna	Trasformazione in retabile di un tratto della Regia Traversa n. 482 in C.da Gianfranco - Barabate	Opera nuova	Preliminare	Gen. 110 Sel. 11 Cap. 5	Regione	750
Settore Viabilità: Viabilità esterna	Trasformazione in retabile della strada Comunale Pozzo Capo Mangano I	Opera nuova	Preliminare	Gen. 111 Sel. 12 Cap. 8	Regione	750
Settore Viabilità: Viabilità esterna	Trasformazione in retabile della strada Municipale Guarnaria	Opera nuova	Preliminare	Gen. 112 Sel. 13 Cap. 7	Regione	1.700

Comune di Corchiano - Programma triennale delle opere pubbliche - anno 2019 - 2021

pagina 17

ELENCO DELLE OPERE PROGRAMMATE

Lista in ordine di priorità generale

Settore	Denominazione dell'opera	Tipo di opera	Livello di Progettazione	Ordine di priorità	Fonti di finanziamento e rispettivi capitali di bilancio	Spesa prevista in migliaia di euro
Settore Viabilità: Viabilità esterna	Trasformazione in retabile di un tratto della Regia Traversa per il pompatoio e della strada Municipale Madonna delle Vigne collegata a S. R. con la S.P. per Roccamare in C.da Ceja	Opera nuova	Preliminare	Gen. 113 Sel. 14 Cap. 6	Regione	800
Settore Cultura: Recupero urbano	Riqualificazione e valorizzazione delle parti di accesso dal centro urbano e l'area di pertinenza comprendente il complesso del SS. Salvatore e il parco flegreo della Dura Rocchia	Opera nuova	Preliminare	Cap. 114 Sel. 52 Cap. 14	Regione	800
Settore Ambiente: Parchi e Aree verdi	Realizzazione del percorso pedonale di accesso al Cigno dal Drago del re e al S. Rocco e recupero dell'area	Recupero	Preliminare	Gen. 115 Sel. 12 Cap. 1	Regione	1.000
Settore Cultura: Recupero urbano	Bonifica, recupero e valorizzazione dell'area di pertinenza comprendente la Torre dei Saraceni, la Chiesa di S. Margherita e l'area verde denominata Costa di Giovanni	Opera nuova	Preliminare	Gen. 116 Sel. 53 Cap. 15	Regione	1.500
Settore Cultura: Recupero urbano	Attrezzatura di Parco sito in C.da San Giovanni e l'area denominata Cigno S. C. da destinare a parcheggio e verde attrezzato con dotazione Area di collegamento con la Via S. Abadio	Opera nuova	Preliminare	Gen. 117 Sel. 54 Cap. 16	Regione	300
Settore Difesa del suolo: Opere idrauliche	Opere e salvaguardia del centro abitato	Opera nuova	Preliminare	Gen. 118 Sel. 11 Cap. 3	Regione	1.854
Settore Cultura: Recupero urbano	Riqualificazione urbana di Largo San Rocco e destinazione a verde e parcheggio ad ad area verde	Recupero	Preliminare	Gen. 119 Sel. 55 Cap. 17	Regione	501

Comune di Corchiano - Programma triennale delle opere pubbliche - anno 2019 - 2021

pagina 18

ELENCO DELLE OPERE PROGRAMMATE

Lista in ordine di priorità generale

Belluno	Denominazione dell'opera	Tipo di opera	Livello di Progettazione	Ordine di priorità	Fonti di finanziamento e rispettivi capitoli di bilancio	Spesa prevista in migliaia di euro
Settore Edilizia Strutture per attività culturali	Mantenimento di recupero della Chiesa S. Marco	Recupero	Preliminare	Gen. 120 Set. 56 Cap. 3	Stato	3.000
Settore Edilizia Edilizia abitativa	Restituto Chiesa e locali Commerciali	Restituito	Preliminare	Gen. 121 Set. 57 Cap. 5	Regione	500
Settore Edilizia: Edilizia abitativa	Lavori di ristrutturazione e ampliamento e stanamento del edificio di Piazza Iniziativa di Colliano	Ristrutturazione	Preliminare	Gen. 122 Set. 55 Cap. 4	Regione	510
Settore Impianti sportivi e ricreativi Campi da gioco	Realizzazione campo polivalente in via S. Giacomo - Poggio S. QP in area promossa da proprietario costruttore cooperativa edilizia	Opera nuova	Preliminare	Gen. 123 Set. 7 Cap. 4	Regione	500
Settore Acque e fonti di energia: Rete idrica rete	Rete di distribuzione idrica nella Borgata "Madonna delle Selve"	Opera nuova	Preliminare	Gen. 124 Set. 10 Cap. 4	Regione	400
Settore Acque e fonti di energia: Rete distribuzione energia elettrica e gas	Ristrutturazione e ammodernamento dell'impianto di distribuzione della casa Comunale	Ristrutturazione	Preliminare	Gen. 125 Set. 11 Cap. 5	Priorità	175
Settore Acque e fonti di energia: Rete distribuzione energia elettrica e gas	Realizzazione rete distribuzione gas metano nelle località di casa e Tazzoli	Opera nuova	Preliminare	Gen. 126 Set. 12 Cap. 6	Regione	500

Comune di Colliano - Programma triennale delle opere pubbliche - anno 2019 - 2021

pagina 19

ELENCO DELLE OPERE PROGRAMMATE

Lista in ordine di priorità generale

Belluno	Denominazione dell'opera	Tipo di opera	Livello di Progettazione	Ordine di priorità	Fonti di finanziamento e rispettivi capitoli di bilancio	Spesa prevista in migliaia di euro
SPESA COMPLESSIVA PREVISTA PER LA REALIZZAZIONE DELL'INTERO PROGRAMMA DELLE OPERE PUBBLICHE						128.273

Comune di Colliano - Programma triennale delle opere pubbliche - anno 2019 - 2021

pagina 20



CITTÀ DI CORLEONE

CITTA' METROPOLITANA DI PALERMO

**III Settore - Sviluppo del Territorio e Cura della Città
Servizio Pianificazione Territoriale e Gestione del Territorio
Ufficio Programmazione**



PROGRAMMA TRIENNALE DELLE OPERE PUBBLICHE

**Art. 21 del D.Lgs n. 50 del 18/04/2016 - Art. 6 della L.R. n. 12 del 12/07/2011 "Disciplina dei contratti pubblici relativi a lavori, servizi e forniture"
D.A. LL.PP. n. 14/Oss. del 10/08/2012 e D.D.G. del 10/03/2015**

LISTA DEGLI INTERVENTI

Lista dei progetti da realizzare nell'anno in corso

Triennio di riferimento 2019 - 2021

Comune di Carleone

Lista annuale degli interventi

Triennio di riferimento 2019 - 2021

ELENCO DELLE OPERE PROGRAMMATE

Lista annuale degli interventi

Denominazione dell'opera	Responsabile del procedimento	Tipo di opera	Livello di Progettazione	Ordine della priorità	Fonti di finanziamento	Spesa prevista in migliaia di euro
Riqualificazione urbanistica di via Bentivegna da Piazza Falcone - Borsellino a Piazza Garibaldi	Arch. Enrico GULOTTA	Opera nuova	Esecutiva	Gen. 1 Set. 1 Cat. 1	Propria Regione	1.530
Completamento dell'edificio da adibire a sede del Commissariato di Pubblica Sicurezza nella via Verdi in Corleone	Ing. Giuseppe GENNARO	Opera nuova	Esecutiva	Gen. 2 Set. 2 Cat. 1	Stato	746
Consolidamento scarpata e regimentazione delle acque in via G. Orsini	Geom. Francesco LA SALA	Opera nuova	Studio fattibilità	Gen. 3 Set. 1 Cat. 1	Stato	100
Intervento di manutenzione ed adeguamento impianti della Palestra Comunale in Contrada Punzonetto	Arch. Filippo DIANA	Manutenzione	Definitiva	Gen. 4 Set. 1 Cat. 1	Propria	141
Interventi di manutenzione straordinaria alle murature e agli infissi dell'edificio scolastico G. ppe Vasi	Arch. Enrico GULOTTA	Manutenzione	Studio fattibilità	Gen. 5 Set. 3 Cat. 1	Stato	150

SPESA COMPLESSIVA PER GLI INTERVENTI DA REALIZZARE NEL 1° ANNO

2.667



CITTÀ DI CORLEONE

CITTA' METROPOLITANA DI PALERMO

III Settore - Sviluppo del Territorio e Cura della Città

Servizio Pianificazione Territoriale e Gestione del Territorio

Ufficio Programmazione



PROGRAMMA TRIENNALE DELLE OPERE PUBBLICHE

**Art. 21 del D.Lgs n. 50 del 18/04/2016 - Art. 6 della L.R. n. 12 del 12/07/2011 "Disciplina dei contratti pubblici relativi a lavori, servizi e forniture"
D.A. LL.PP. n. 14/Oss. del 10/08/2012 e D.D.G. del 10/03/2015**

LISTA ORDINE DI PRIORITA' GENERALE

Triennio di riferimento 2019 - 2021

LISTA IN ORDINE DI PRIORITA' GENERALE

N°	Descrizione dell'opera	Livello Proget.	Prio. Gen.	Prio. Set.	Prio. Cat.	Importo in migliaia di euro
1	Riqualificazione urbanistica di via Bentivegna da Piazza Falcone - Borzellino a Piazza Garibaldi	Esec.	1	1	1	1.530
2	Completamento dell'edificio da adibire a sede del Commissariato di Pubblica Sicurezza nella via Verdi in Corleone	Esec.	2	2	1	746
3	Consolidamento scarpata e regimentazione delle acque in via G. Orsini	Fall.	3	1	1	100
4	Intervento di manutenzione ed adeguamento impianti della Palestra Comunale in Contrada Punzonotto	Def.	4	1	1	141
5	Interventi di manutenzione straordinaria alla murature e agli infissi dell'edificio scolastico G. ppe Vasi	Fatt.	5	3	1	150
6	Piscina coperta comprensoriale	Def.	6	2	1	2.665
7	Adeguamento e gestione dell'impianto di pubblica illuminazione del Comune di Corleone	Fall.	7	1	1	1.700
8	Sistema di videosorveglianza Territoriale del Comune di Corleone	Fall.	8	1	1	334
9	Manutenzione dei plessi della scuola materna in Piazza Danimarca	Esec.	9	4	2	250
10	Lavori di manutenzione straordinaria parti comuni ed efficientamento energetico immobile di edilizia residenziale pubblica (C/da San Marco) Foglio 74 P.Ia 1081 - "Lotto L"	Esec.	10	5	1	867
11	Lavori di manutenzione straordinaria parti comuni ed efficientamento energetico immobile di edilizia residenziale pubblica (C/da San Marco) Foglio 74 P.Ia 1084 - "Lotto M"	Esec.	11	6	2	931
12	Lavori di manutenzione straordinaria parti comuni ed efficientamento energetico immobile di edilizia residenziale pubblica (C/da San Marco) Foglio 74 P.Ia 1091 - "Lotto N"	Esec.	12	7	3	655
13	Lavori di manutenzione straordinaria parti comuni ed efficientamento energetico immobile di edilizia residenziale pubblica (C/da San Marco) Foglio 74 P.Ia 1085 - "Lotto O"	Esec.	13	8	4	643
14	Lavori di manutenzione straordinaria parti comuni ed efficientamento energetico immobile di edilizia residenziale pubblica (C/da San Marco) Foglio 74 P.Ia 1088 - "Lotto P"	Esec.	14	9	5	648
15	Opere di protezione idrogeologica e sistemazione esterna dell'area di pertinenza ed efficientamento energetico dell'Asilo Nido di Contrada Punzonotto - Via Marchesa Paola Firmatari denominato "Nadia e Caterina Nencioni"	Fall.	15	10	3	800
16	Lavori di messa in sicurezza del costone roccioso cozzo del Poggio a salvaguardia del centro abitato	Fall.	16	2	2	1.600
17	Intervento di messa in sicurezza del parco fluviale e riconfigurazione dell'alveo e degli argini del Torrente di Corleone nel tratto compreso tra le Cascate delle Due Rocche, Largo S. Agata e la C/da Cappuccini	Fall.	17	3	1	4.000
18	Comune di Corleone - Programma triennale delle opere pubbliche - anno 2019 - 2021 collegamento dei quartieri Calvario, San Giacomo e San Marco attraverso la movimentazione e dell'impianto di illuminazione pubblica (Via Calvario - Via San Giacomo)	Fall.	18	11	2	2.800

LISTA IN ORDINE DI PRIORITA' GENERALE

N°	Descrizione dell'opera	Livello Proget.	Prio. Gen.	Prio. Sel.	Prio. Cal.	Importo in migliaia di euro
21	Lavori di manutenzione straordinaria parti comuni ed efficientamento energetico immobile di edilizia residenziale pubblica (C/da San Marco) Foglio 74 P.IIa 1076 - "Lotto E"	Def.	21	10	6	640
22	Lavori di manutenzione straordinaria parti comuni ed efficientamento energetico immobile di edilizia residenziale pubblica (C/da San Marco) Foglio 74 P.IIa 1072 - "Lotto F"	Def.	22	14	7	640
23	Lavori di manutenzione straordinaria parti comuni ed efficientamento energetico immobile di edilizia residenziale pubblica (C/da San Marco) Foglio 74 P.IIa 1070 - "Lotto G"	Def.	23	15	8	668
24	Lavori di manutenzione straordinaria parti comuni ed efficientamento energetico immobile di edilizia residenziale pubblica (C/da San Marco) Foglio 74 P.IIa 1075 - "Lotto H"	Def.	24	16	9	643
25	Lavori di manutenzione straordinaria parti comuni ed efficientamento energetico immobile di edilizia residenziale pubblica (C/da San Marco) Foglio 74 P.IIa 1073 - "Lotto I"	Def.	25	17	10	655
26	Lavori di manutenzione straordinaria parti comuni ed efficientamento energetico immobili di edilizia residenziale pubblica ubicati in Via Don Giovanni Colletto	Prel.	26	18	11	900
27	Adeguamento, recupero e ampliamento del centro di sterilizzazione cani e gatti di Contrada Frettina (Area P.I.P.) da adibire a rifugio per cani	Fatt.	27	19	1	300
28	Manutenzione straordinaria degli alloggi popolari in Contrada San Marco	Fatt.	28	20	12	1.500
29	Completamento dell'asilo nido Comunale in c/da Punzonotto	Prel.	29	21	5	600
30	Lavori di potenziamento e adeguamento infrastrutturale del C.C.R. (Centro Comunale di Raccolta) di c/da Poggio	Esec.	30	1	1	500
31	Messa a norma ai fini della prevenzione incendi e di ristrutturazione della Palestra Comunale in c/da Punzonotto	Prel.	31	3	2	250
32	Nuove opere a completamento rete fognaria e collettori - Collettore fognario n. 2 SS Salvatore - Ponte Nuovo - S. Nicolò - Mulino Nuovo - S. Marco - Guardia	Esec.	32	2	1	3.016
33	Manutenzione straordinaria per l'adeguamento del depuratore al D.lgs. 152 e s.m.l.	Esec.	33	3	1	1.513
34	Riqualificazione del patrimonio storico e naturale per mezzo del ripristino di opere viarie, fognarie e idriche (Via Roma - Via XXIV Maggio - Piazza Triolo - Via Borgognoni - Via Collettà)	Esec.	34	2	1	599
35	Riqualificazione funzionale di piccole infrastrutture da destinare a Info - point ed aula didattica multimediale e realizzazione/sistemazione di itinerari e sentieri turistici	Esec.	35	3	2	243
36	Messa norma e completamento del complesso sportivo S. Lucia	Def.	36	4	1	1.556
37	Manutenzione e messa in sicurezza degli edifici Comunali e delle Scuole	Prel.	37	22	2	100
38	Adeguamento alla normativa di prevenzione incendi delle scuole dell'obbligo di proprietà comunale	Prel.	38	23	6	1.000
Comune di Corleone - Programma triennale delle opere pubbliche - anno 2019 - 2021						
39	Manutenzione laghetti di accumulo e distribuzione delle acque reflue provenienti dal depuratore	Prel.	39	2	1	300

LISTA IN ORDINE DI PRIORITA' GENERALE

N°	Descrizione dell'opera	Livello Proget.	Prio. Gen.	Prio. Set.	Prio. Cal.	Importo in migliaia di euro
41	Riqualificazione della Villa Comunale ed efficientamento energetico dell'impianto di illuminazione (Led e Videosorveglianza)	Prel.	41	4	1	120
42	Manutenzione straordinaria e adeguamento funzionale delle strutture all'interno del complesso Sportivo di c/da S. Lucia	Prel.	42	5	2	550
43	Ristrutturazione e manutenzione straordinaria dell'edificio scolastico G. Vasi diretta all'adeguamento alle norme in materia di agibilità, di sicurezza e all'eliminazione delle barriere architettoniche	Prel.	43	24	7	1.500
44	Bonifica del territorio Comunale dall'amianto	st. cost.	44	5	1	100
45	Rifacimento di un tratto della condotta idrica di adduzione di c/da Rata a causa di dissesto idrogeologico	Fatt.	45	3	1	1.200
46	Consolidamento costone roccioso dell'ex carcere mandamentale	Prel.	46	5	3	1.209
47	Intervento di mitigazione del rischio idrogeologico e dell'erosione del costone roccioso a salvaguardia del centro abitato in località SS. Salvatore	Def.	47	6	4	1.636
48	Intervento di mitigazione del rischio idrogeologico e dell'erosione del costone roccioso a salvaguardia del centro abitato in località Due Rocche	Def.	48	7	5	983
49	Intervento di mitigazione del rischio idrogeologico e dell'erosione del costone roccioso a salvaguardia della viabilità primaria e via di fuga della SS. 118	Def.	49	8	6	708
50	Ristrutturazione e adeguamento di un immobile sito in C/da S. Ippolito del Comune di Corleone da adibire al servizio di un Pronto Soccorso Sociale	Def.	50	25	1	350
51	Riconversione dell'immobile confiscato alla mafia in "Centro di accoglienza, mediazione, integrazione, consulenza ed orientamento per gli immigrati" - Sportello A.M.I.C.O.	Prel.	51	26	2	500
52	Riconversione dell'ex casa del fanciullo e della zona attigua in Centro Policulturale internazionale per la produzione d'arte e cultura	Prel.	52	27	1	4.671
53	Consolidamento del dissesto idrogeologico di C/da Caputo	Prel.	53	9	7	1.000
54	Riqualificazione della via di accesso al Centro Urbano di Corleone dalla Provinciale di Sancipirrello	Def.	54	28	3	1.000
55	Interventi di riqualificazione ambientale e valorizzazione delle aree SIC e ZPS limitrofe al Casello Soprano	Esec.	55	29	4	140
56	Realizzazione di un campo ad ostacoli o maneggio comprensoriale in C.da S. Lucia	Def.	56	6	3	631
57	Realizzazione via di fuga in direzione Sud dell'abitato consistente in adeguamento via comunale San Giacomo e trasformazione in rotabile della R.T. per Campofiorito fino all'innesto con la SS. 186/C in località Colla	Prel.	57	5	1	2.000
58	Riqualificazione urbana e realizzazione degli spazi a parcheggio in centro storico in Via San Martino e zone limitrofe	Def.	58	30	1	637
Comune di Corleone - Programma triennale delle opere pubbliche - anno 2019 - 2021						pagina 3 350
60	Sistemazione in rotabile di un tratto della Regia Trazzera in c/da Marabino	Fatt.	60	2	2	500

LISTA IN ORDINE DI PRIORITA' GENERALE

N°	Descrizione dell'opera	Livello Proget.	Prio. Gen.	Prio. Set.	Prio. Cal.	Importo in migliaia di euro
61	Trasformazione in rotabile di un tratto della regia Trazzera Marosa in c/da Quattro Finite	Prel.	61	3	3	600
62	Trasformazione in rotabile di un tratto della regia Trazzera Amendola -Prizzi in c/da Zuccarone	Prel.	62	4	4	600
63	Trasformazione in rotabile di un tratto della regia Trazzera Tagliava - Rocca di Cicio in c/da Carrubba	Prel.	63	5	5	600
64	Trasformazione in rotabile di un tratto della strada vicinale in c/da Pozzo di Capo	Prel.	64	6	6	500
65	Trasformazione in rotabile della strada rurale comunale denominata Ridocchello - Colla in località Colla	Prel.	65	7	7	148
66	Manutenzione straordinaria nella Chiesa del Cimitero di Corleone	Prel.	66	31	1	250
67	Rete idrica di distribuzione c/da Chiosci e Pilastri allacciata alla sorgente Platà	Prel.	67	4	1	600
68	Riqualificazione dell'area periferica degradata costa S. Giovanni	Prel.	68	32	5	1.000
69	Messa in sicurezza e consolidamento statico delle strutture murarie dell'ex caserma Bentivegna in Via XXIV Maggio	Esec.	69	33	3	900
70	Trasformazione in rotabile di un tratto della strada vicinale in c/da Gioconia	Prel.	70	8	8	500
71	Trasformazione in rotabile di un tratto della strada vicinale in c/da Rasello	Prel.	71	9	9	500
72	Trasformazione in rotabile della Regia Trazzera dell'Amendola - Prizzi in C/da Piano Di Scala	Prel.	72	6	2	597
73	Lavori di manutenzione del centro di Educazione Ambientale sito nella Frazione di Ficuzza per adattamento funzionale ad Ecomuseo	Def.	73	34	2	200
74	Recupero e riqualificazione dell'area periferica degradata di via Agrigento (ex edifici IACP)	Prel.	74	35	6	1.500
75	Riqualificazione dell'area periferica in zona Calvario e via limitrofe	Prel.	75	36	7	1.000
76	Riqualificazione urbana in centro Storico	Prel.	76	37	8	1.687
77	Ristrutturazione e riconversione dei locali dell'ex centrale telefonica di via Caduti in Guerra in centro di aggregazione giovanile	Prel.	77	38	4	400
78	Costruzione di una chiesetta con annesse infrastrutture da realizzarsi in località S. Marco- area case popolari	Esec.	78	39	1	1.200
79	Costruzione di oratorio ed annesso campo di gioco da realizzarsi in località S. Marco- area case popolari	Esec.	79	40	2	1.200
80	Realizzazione del parcheggio limitrofo al Liceo Psicopedagogico comprensoriale	Def.	80	41	2	551

LISTA IN ORDINE DI PRIORITA' GENERALE

N°	Descrizione dell'opera	Livello Proget.	Prio. Gen.	Prio. Set.	Prio. Cal.	Importo In migliaia di euro
81	Realizzazione di loculi all'interno del Cimitero Comunale	Prel.	81	42	2	200
82	Completamento dell'intervento di restauro del complesso museale di Palazzo Provenzano	Def.	82	43	5	883
83	Urbanizzazione secondaria in C.da S. Marco	Prel.	83	44	9	130
84	Strada di collegamento tra la SP 54 e la ex Regia Trazzera Campofiorito - Bisacculno	Prel.	84	7	3	250
85	Rifacimento della rete fognante centro urbano	Prel.	85	6	2	1.187
86	Riqualificazione urbana e realizzazione degli spazi a parcheggio in prossimità del Tribunale di Corleone in Via Salvatore Aldisio e zone limitrofe	Prel.	86	45	3	599
87	Trasformazione in rotabile regia trazzera Scorciavacche	Prel.	87	10	10	600
88	Realizzazione della rete fognante in C/da S. Lucia al servizio del Mercato Ortofrutticolo e zone limitrofe	Prel.	88	7	3	388
89	Progetto di un attacco fognario all'interno del centro abitato da realizzarsi nella Via Roma- Via XXIV Maggio	Prel.	89	8	4	733
90	Riqualificazione urbana e realizzazione degli spazi a parcheggio in prossimità dell'INPS e del polo formativo di Corleone in via Ugo Trilo e zone limitrofe	Prel.	90	46	4	599
91	Manutenzione straordinaria per l'adeguamento del depuratore di Ficuzza al D.Lgs 152 e s.m.i.	Prel.	91	9	2	500
92	Riqualificazione spazi antistanti e retrostanti al centro sociale per anziani DI Matteo in Via F.sco Crispi	Prel.	92	47	10	457
93	Riqualificazione della Via Verdi nel tratto compreso tra il Bivio della SS 118 in contrada Punzonotto e piazza vittime della mafia	Prel.	93	48	11	660
94	Recupero urbano consistente nella trasformazione in rotabile di un vecchio collegamento tra il centro storico e la località S. Giacomo all'altezza della Via Via Molino Nuovo.	Prel.	94	49	12	2.000
95	Riqualificazione urbana via di accesso a Piazza Danimarca (probabili vie di fuga in caso di evacuazione)	Prel.	95	50	13	1.500
96	Acquisizione recupero locali ex ospedale dei Bianchi in via Firmaturi	Prel.	96	51	8	7.747
97	Restauro ponte arabo in c/da Agata e riqualificazione dell'area circostante	Prel.	97	6	1	800
98	Rete idrica in c/da Punzonotto - Via Madre Teresa Cortiniglia	Prel.	98	5	2	200
99	Lavori di adeguamento degli edifici Comunali finalizzati al contenimento del consumo energetico	Prel.	99	6	2	3.000
100	Trasformazione in rotabile del tratto della strada comunale che si diparte dalla regia Comune di Corleone - Programma triennale delle opere pubbliche - anno 2019 - 2021	Prel.	100	11	11	

LISTA IN ORDINE DI PRIORITA' GENERALE

N°	Descrizione dell'opera	Livello Proget.	Prio. Gen.	Prio. Sel.	Prio. Cat.	Importo in migliaia di euro
101	Trasformazione in rotabile della strada Trenta Salma Pairs - Completamento	Prel.	101	12	12	1.700
102	Lavori di adeguamento degli edifici Scolastici finalizzati al contenimento del consumo energetico	Prel.	102	7	3	3.000
103	Impianti fotovoltaici negli edifici comunali	Fatt.	103	8	4	600
104	Prolungamento della via Molino Nuovo (Dellbene di C.C. n° 30/95)	Def.	104	9	3	413
105	Rete idrica Chiosi	Esec.	105	9	3	4.379
106	Rifacimento della rete fognante della Via Addolorata, Via Piazza e Via SS. Salvatore, nonché tratti di rete idrica.	Prel.	106	10	5	150
107	Rete fognante Chiosi	Esec.	107	11	8	4.044
108	Lavori straordinari di messa in sicurezza dell'area a sud del "Cozzo S. Elena" nel Comune di Corleone consistenti nella canalizzazione ed allontanamento delle acque piovane finalizzati alla salvaguardia della pubblica incolumità	Fatt.	108	10	8	500
109	Trasformazione in rotabile della strada in C.da Bingo - Parodi	Prel.	109	10	4	595
110	Trasformazione in rotabile di un tratto della Regia Trazzera n. 482 in C.da Giardinello - Bafatelle	Prel.	110	11	5	750
111	Trasformazione in rotabile della strada Comunale Pozzo Capo Manganeli	Prel.	111	12	6	750
112	Trasformazione in rotabile della strada Vicinale Giammaria	Prel.	112	13	7	1.700
113	Trasformazione in rotabile di un tratto della Regia Trazzera per Campoflorito a della strada Vicinale Madonna delle Vigne collegante la S.S. con la S.P. per Roccamena in C.da Colla	Prel.	113	14	8	800
114	Riqualificazione e potenziamento delle vie di accesso dal centro urbano all'area di periferia comprendente il complesso del SS. Salvatore e il parco fluviale delle Due Rocche	Prel.	114	52	14	850
115	Realizzazione del percorso pedonale di accesso al Gorgo del Drago della ex Strada Ferrate e recupero dell'area	Prel.	115	12	1	1.000
116	Bonifica, recupero e valorizzazione dell'area di periferia comprendente la Torre dei Seraoeni, la Chiesa di Malpasso e l'area verde denominate Costa S. Giovanni	Prel.	116	53	16	1.500
117	Sistemazione dell'area sila in C.da San Giovanni ex lottizzazione Dragna & C. da destinare a parcheggio e verde attrezzato con annessa scala di collegamento con la via S. Aldisio	Prel.	117	54	16	300
118	Opere a salvaguardia del centro abitato	Prel.	118	11	3	1.894
119	Riqualificazione urbana di Largo San Rocco e destinazione d'uso a parcheggio ed ad area a verde	Prel.	119	55	17	301
Comune di Corleone - Programma triennale delle opere pubbliche - anno 2019 - 2021						pagina 6 3.000
		Prel.	120	56	3	

LISTA IN ORDINE DI PRIORITA' GENERALE

N°	Descrizione dell'opera	Livello Proget.	Prio. Gen.	Prio. Set.	Prio. Cat.	Importo in migliaia di euro
121	Restauro Chiesa e locali Cimiteriali	Prel.	121	57	3	500
122	Lavori di ristrutturazione conservativa e risanamento del cimitero di Ficuzza frazione di Cortona	Prel.	122	58	4	510
123	Realizzazione campo polivalente in c.da S. Giacomo - Poggio S. Oliva su area proveniente da programma costruttivo cooperative edilizie	Prel.	123	7	4	500
124	Rete di distribuzione Idrica nelle Borgate " Madonna della Scala "	Prel.	124	10	4	400
125	Ristrutturazione e ammodernamento dell'impianto di climatizzazione della casa Comunale	Prel.	125	11	5	175
126	Realizzazione rete distribuzione gas metano nelle località chiosi e ficuzza	Prel.	126	12	6	1.500



CITTÀ DI CORLEONE

CITTA' METROPOLITANA DI PALERMO

**III Settore - Sviluppo del Territorio e Cura della Città
Servizio Pianificazione Territoriale e Gestione del Territorio
Ufficio Programmazione**



PROGRAMMA TRIENNALE DELLE OPERE PUBBLICHE

**Art. 21 del D.Lgs n. 50 del 18/04/2016 - Art. 6 della L.R. n. 12 del 12/07/2011 "Disciplina dei contratti pubblici relativi a lavori, servizi e forniture"
D.A. LLPP. n. 14/Oss. del 10/08/2012 e D.D.G. del 10/03/2015**

LISTA ORDINE DI PRIORITA' DI SETTORE

Triennio di riferimento 2019 - 2021

LISTA IN ORDINE DI PRIORITA' DI SETTORE

N°	Descrizione dell'opera	Livello Proget.	Prio. Gen.	Prio. Set.	Prio. Cal.	Importo in migliaia di euro
1	Sistemazione e manutenzione della strada Comunale in c/da S. Ippolito	Fatt.	59	1	1	350
2	Sistemazione in rotabile di un tratto della Regia Trazzera in c/da Manibino	Fatt.	60	2	2	500
3	Trasformazione in rotabile di un tratto della regia Trazzera Marosa in c/da Quattro Finalta	Prel.	61	3	3	600
4	Trasformazione in rotabile di un tratto della regia Trazzera Amendola - Prizzi in c/da Zuccarone	Prel.	62	4	4	600
5	Trasformazione in rotabile di un tratto della regia Trazzera Tagliavia - Rocca di Cicio in c/da Carrubba	Prel.	63	5	5	600
6	Trasformazione in rotabile di un tratto della strada vicinale in c/da Pozzo di Capo	Prel.	64	6	6	500
7	Trasformazione in rotabile della strada rurale comunale denominata Ridocchello - Colla in località Colla	Prel.	65	7	7	148
8	Trasformazione in rotabile di un tratto della strada vicinale in c/da Gioconle	Prel.	70	8	8	500
9	Trasformazione in rotabile di un tratto della strada vicinale in c/da Rasello	Prel.	71	9	9	500
10	Trasformazione in rotabile regia Trazzera Scorciavacche	Prel.	87	10	10	600
11	Trasformazione in rotabile del tratto della strada comunale che si diparte dalla regia Trazzera Rebuttona in direzione Rubina	Prel.	100	11	11	1.000
12	Trasformazione in rotabile della strada Trenta Salme Paira - Completamento	Prel.	101	12	12	1.700
13	Adeguamento e gestione dell'impianto di pubblica illuminazione del Comune di Corleone	Fall.	7	1	1	1.700
14	Manutenzione laghetti di accumulo e distribuzione delle acque reflue provenienti dal depuratore	Prel.	39	2	1	300
15	Rifacimento di un tratto della condotta idrica di adduzione di c/da Raia a causa di dissesto idrogeologico	Fall.	45	3	1	1.200
16	Rete idrica di distribuzione c/da Chiosì e Pilastrì allacciante alla sorgente Pietà	Prel.	67	4	1	600
17	Rete idrica in c/da Punzonotto - Via Madre Teresa Cortimiglia	Prel.	98	5	2	200
18	Lavori di adeguamento degli edifici Comunali finalizzati al contenimento del consumo energetico	Prel.	99	6	2	3.000
19	Lavori di adeguamento degli edifici Scolastici finalizzati al contenimento del consumo energetico	Prel.	102	7	3	3.000
20	Impianti fotovoltaici negli edifici comunali	Fall.	103	8	4	600

LISTA IN ORDINE DI PRIORITA' DI SETTORE

N°	Descrizione dell'opera	Livello Proget.	Prio. Gen.	Prio. Set.	Prio. Cat.	Importo in migliaia di euro
21	Rete idrica Chiosi	Esec.	105	6	3	4.379
22	Rete di distribuzione idrica nella Borgata "Madonna della Scala"	Prel.	124	10	4	400
23	Ristrutturazione e ammodernamento dell'impianto di climatizzazione della casa Comunale	Prel.	125	11	5	175
24	Realizzazione rete distribuzione gas metano nelle località Chiosi e Ficuzza	Prel.	126	12	6	1.500
25	Lavori di potenziamento e adeguamento infrastrutturale del C.C.R. (Centro Comunale di Raccolta) di C/da Poggio	Esec.	30	1	1	500
26	Nuove opere a completamento rete fognaria e collettori - Collettore fognario n. 2 SS. Salvatore - Ponte Nuovo - S. Nicolò - Mulino Nuovo - S. Marco - Guardia	Esec.	32	2	1	3.016
27	Manutenzione straordinaria per l'adeguamento del depuratore al D.Lgs. 152 e s.m.l.	Esec.	33	3	1	1.513
28	Riqualificazione della Villa Comunale ed efficientamento energetico dell'impianto di illuminazione (Led e Videosorveglianza)	Prel.	41	4	1	120
29	Bonifica del territorio Comunale dall'amianto	sl. costi	44	5	1	100
30	Rifacimento della rete fognante centro urbano	Prel.	85	6	2	1.187
31	Realizzazione della rete fognante in C/da S. Lucia al servizio del Mercato Ortofrutticolo e zone limitrofe	Prel.	88	7	3	388
32	Progetto di un allacciante fognario all'interno del centro abitato da realizzarsi nella Via Roma- Via XXIV Maggio	Prel.	89	8	4	700
33	Manutenzione straordinaria per l'adeguamento del depuratore di Ficuzza al D.Lgs 152 e s.m.l.	Prel.	91	9	2	500
34	Rifacimento della rete fognante della Via Addolorata, Via Piazza e Via SS. Salvatore, nonché tratti di rete idrica.	Prel.	106	10	5	150
35	Rete fognante Chiosi	Esec.	107	11	6	4.044
36	Realizzazione del percorso pedonale di accesso al Gorgo del Drago della ex Strada Ferrata e recupero dell'area	Prel.	115	12	1	1.000
37	Consolidamento scarpata e regimentazione delle acque in via G. Orsini	Fall.	3	1	1	100
38	Lavori di messa in sicurezza del costone roccioso cozzo del Poggio a salvaguardia del centro abitato	Fall.	16	2	2	1.600
39	Intervento di messa in sicurezza del parco fluviale e riconfigurazione dell'alveo e degli argini del Torrente di Corleone nel tratto compreso tra le Cascate della Due Rocche, Largo S. Agata e la C/da Cappuccini	Fall.	17	3	1	4.000
40	Regimentazione delle acque e ripristino della sede stradale con annessi servizi in C/da Fratrina - Area P.I.P. (Piano Insediamento Produttivo) nel Comune di Corleone	Fall.	19	4	2	

LISTA IN ORDINE DI PRIORITA' DI SETTORE

N°	Descrizione dell'opera	Livello Proget.	Prio. Gen.	Prio. Sol.	Prio. Cal.	Importo in migliaia di euro
41	Consolidamento costone roccioso dell'ex carcere mandamentale	Prel.	46	5	3	1.239
42	Intervento di mitigazione del rischio idrogeologico e dell'erosione del costone roccioso a salvaguardia del centro abitato in località SS. Salvatore	Def.	47	6	4	1.636
43	Intervento di mitigazione del rischio idrogeologico e dell'erosione del costone roccioso a salvaguardia del centro abitato in località Due Rocche	Def.	48	7	5	963
44	Intervento di mitigazione del rischio idrogeologico e dell'erosione del costone roccioso a salvaguardia della viabilità primaria e via di fuga della SS. 118	Def.	49	8	6	708
45	Consolidamento del dissesto idrogeologico di C/da Caputo	Prel.	53	9	7	1.000
46	Lavori straordinari di messa in sicurezza dell'area a sud del "Cozzo S. Elena" nel Comune di Corleone consistenti nella canalizzazione ed allontanamento delle acque piovane finalizzati alla salvaguardia della pubblica incolumità	Fatt.	108	10	8	500
47	Opere a salvaguardia del centro abitato	Prel.	118	11	3	1.894
48	Riqualificazione urbanistica di via Bentvegna da Piazza Falcone - Borsellino a Piazza Garibaldi	Esec.	1	1	1	1.530
49	Completamento dell'edificio da adibire a sede del Commissariato di Pubblica Sicurezza nella via Verdi in Corleone	Esec.	2	2	1	746
50	Interventi di manutenzione straordinaria alle murature e agli infissi dell'edificio scolastico G. ppe Vasi	Fatt.	5	3	1	150
51	Manutenzione dei plessi della scuola materna in Piazza Danimarca	Esec.	9	4	2	250
52	Lavori di manutenzione straordinaria parti comuni ed efficientamento energetico immobile di edilizia residenziale pubblica (C/da San Marco) Foglio 74 P.lla 1081 - "Lotto L"	Esec.	10	5	1	887
53	Lavori di manutenzione straordinaria parti comuni ed efficientamento energetico immobile di edilizia residenziale pubblica (C/da San Marco) Foglio 74 P.lla 1084 - "Lotto M"	Esec.	11	6	2	931
54	Lavori di manutenzione straordinaria parti comuni ed efficientamento energetico immobile di edilizia residenziale pubblica (C/da San Marco) Foglio 74 P.lla 1091 - "Lotto N"	Esec.	12	7	3	655
55	Lavori di manutenzione straordinaria parti comuni ed efficientamento energetico immobile di edilizia residenziale pubblica (C/da San Marco) Foglio 74 P.lla 1085 - "Lotto O"	Esec.	13	8	4	643
56	Lavori di manutenzione straordinaria parti comuni ed efficientamento energetico immobile di edilizia residenziale pubblica (C/da San Marco) Foglio 74 P.lla 1088 - "Lotto P"	Esec.	14	9	5	646
57	Opere di protezione idrogeologica e sistemazione esterna dell'area di pertinenza ed efficientamento energetico dell'Asilo Nido di Contrada Punzonotto - Via Marchesa Paola Firmaturi denominato "Nadia e Caterina Nencioni"	Fatt.	15	10	3	800
Comune di Corleone - Programma triennale delle opere pubbliche - anno 2019 - 2021 Consolidamento dei quartieri Calvario, San Giacomo e San Marco interessati da movimenti franosi e dell'impianto di illuminazione pubblica (Via Calvario - Via San Giacomo						pagina 3
		Fatt.	18	11	2	2.800

LISTA IN ORDINE DI PRIORITA' DI SETTORE

N°	Descrizione dell'opera	Livello Proget.	Prio. Gen.	Prio. Set.	Prio. Cal.	Importo In migliaia di euro
61	Lavori di manutenzione straordinaria parti comuni ed efficientamento energetico immobile di edilizia residenziale pubblica (C/da San Marco) Foglio 74 P.IIa 1072 - "Lotto F"	Def.	22	14	7	640
62	Lavori di manutenzione straordinaria parti comuni ed efficientamento energetico immobile di edilizia residenziale pubblica (C/da San Marco) Foglio 74 P.IIa 1070 - "Lotto G"	Def.	23	15	8	688
63	Lavori di manutenzione straordinaria parti comuni ed efficientamento energetico immobile di edilizia residenziale pubblica (C/da San Marco) Foglio 74 P.IIa 1075 - "Lotto H"	Def.	24	16	9	643
64	Lavori di manutenzione straordinaria parti comuni ed efficientamento energetico immobile di edilizia residenziale pubblica (C/da San Marco) Foglio 74 P.IIa 1073 - "Lotto I"	Def.	25	17	10	655
65	Lavori di manutenzione straordinaria parti comuni ed efficientamento energetico immobili di edilizia residenziale pubblica ubicati in Via Don Giovanni Colletto	Prel.	28	18	11	900
66	Adeguamento, recupero e ampliamento del centro di sterilizzazione cani e gatti di Contrada Frattina (Area P.I.P.) da adibire a rifugio per cani	Fatt.	27	19	1	300
67	Manutenzione straordinaria degli alloggi popolari in Contrada San Marco	Fatt.	26	20	12	1.500
68	Completamento dell'asilo nido Comunale in c/da Punzonotto	Prel.	29	21	5	600
69	Manutenzione e messa in sicurezza degli edifici Comunali e delle Scuole	Prel.	37	22	2	100
70	Adeguamento alla normativa di prevenzione incendi delle scuole dell'obbligo di proprietà comunale	Prel.	38	23	6	1.000
71	Ristrutturazione e manutenzione straordinaria dell'edificio scolastico G. Vasi diretta all'adeguamento alle norme in materia di agibilità, di sicurezza e all'eliminazione delle barriere architettoniche	Prel.	43	24	7	1.500
72	Ristrutturazione e adeguamento di un immobile sito in C/da S. Ippolito del Comune di Corleone da adibire al servizio di un Pronto Soccorso Sociale	Def.	50	25	1	350
73	Riconversione dell'immobile confiscato alla mafia in "Centro di accoglienza, mediazione, integrazione, consulenza ed orientamento per gli immigrati" - Sportello A.M.I.C.O.	Prel.	51	26	2	500
74	Riconversione dell'ex casa del fanciullo e della zona attigua in Centro Policulturale internazionale per la produzione d'arte e cultura	Prel.	52	27	1	4.671
75	Riqualificazione della via di accesso al Centro Urbano di Corleone della Provinciale di San Cipirello	Def.	54	28	3	1.000
76	Interventi di riqualificazione ambientale e valorizzazione delle aree SIC e ZPS limitrofe al Castello Soprano	Esec.	55	29	4	140
77	Riqualificazione urbana e realizzazione degli spazi a parcheggio in centro storico in Via San Marino e zone limitrofe	Def.	56	30	1	637
Comune di Corleone - Programma triennale delle opere pubbliche - anno 2019 - 2021						pagina 4 230
79	Riqualificazione dell'area periferica degradata c/csa S. Giovanni	Prel.	66	31	1	
		Prel.	68	32	5	1.000

LISTA IN ORDINE DI PRIORITA' DI SETTORE

N°	Descrizione dell'opera	Livello Proget.	Prio. Gen.	Prio. Set.	Prio. Cal.	Importo in migliaia di euro
81	Lavori di manutenzione del centro di Educazione Ambientale sito nella Frazione di Ficuzza per adattamento funzionale ad Ecomuseo	Def.	73	34	2	200
82	Recupero e riqualificazione dell'area periferica degradata di via Agrigento (ex edifici IACP)	Prel.	74	36	8	1.500
83	Riqualificazione dell'area periferica in zona Calvario e vie limitrofe	Prel.	75	36	7	1.000
84	Riqualificazione urbana in centro Storico	Prel.	76	37	8	1.687
85	Ristrutturazione e riconversione dei locali dell'ex centrale telefonica di via Caduti In Guerra in centro di aggregazione giovanile	Prel.	77	36	4	400
86	Costruzione di una chiesetta con annessa Infrastrutture da realizzarsi in località S. Marco- area case popolari	Esec.	78	39	1	1.200
87	Costruzione di oratorio ed annesso campo da gioco da realizzarsi in località S. Marco- area case popolari	Esec.	79	40	2	1.200
88	Realizzazione del parcheggio limitrofo al Liceo Psicopedagogico comprensoriale	Def.	80	41	2	551
89	Realizzazione di loculi all'interno del Cimitero Comunale	Prel.	81	42	2	200
90	Completamento dell'intervento di restauro del complesso museale di Palazzo Provenzano	Def.	82	43	5	693
91	Urbanizzazione secondaria in C.da S.Marco	Prel.	83	44	9	130
92	Riqualificazione urbana e realizzazione degli spazi a parcheggio in prossimità del Tribunale di Corleone in Via Salvatore Adisio e zone limitrofe	Prel.	86	45	3	599
93	Riqualificazione urbana e realizzazione degli spazi a parcheggio in prossimità dell'INPS e del polo formativo di Corleone in via Ugo Triolo e zone limitrofe	Prel.	90	46	4	599
94	Riqualificazione spazi antistanti e retrostanti al centro sociale per anziani Di Matteo in Via F.sco Crispi	Prel.	92	47	10	457
95	Riqualificazione della Via Verdi nel tratto compreso tra il Bivio della SS 118 in contrada Punzonolo e piazza vittime della mafia	Prel.	93	48	11	660
96	Recupero urbano consistente nella trasformazione in rotabile di un vecchio collegamento tra il centro storico e la località S. Giacomo all'altezza della Via Via Molino Nuovo.	Prel.	94	49	12	2.000
97	Riqualificazione urbana via di accesso a Piazza Danimarca (probabili vie di fuga in caso di evacuazione)	Prel.	95	50	13	1.500
98	Acquisizione recupero locali ex ospedale dei Bianchi in via Firmaturi	Prel.	96	51	6	7.747
99	Riqualificazione e potenziamento delle vie di accesso dal centro urbano all'area di periferia comprendente il complesso dei SS. Salvatore e il parco fluviale delle Due Rocche	Prel.	114	52	14	850
Comune di Corleone - Programma triennale delle opere pubbliche - anno 2019 - 2021						
100	Bonifica, recupero e valorizzazione dell'area di periferia comprendente la Torre dei Saraceni, la Chiesa di Malpaso e l'area verde denominata Costa S. Giovanni	Prel.	116	53	15	1.500

LISTA IN ORDINE DI PRIORITA' DI SETTORE

N°	Descrizione dell'opera	Livello Proget.	Prio. Gen.	Prio. Set.	Prio. Cat.	Importo in migliaia di euro
101	Sistemazione dell'area sita in C.da San Giovanni ex lottizzazione Dragna & C. da destinare a parcheggio e verde attrezzato con annessa scala di collegamento con la via S. Aldisio	Prel.	117	54	16	300
102	Riqualificazione urbana di Largo San Rocco e destinazione d'uso a parcheggio ed ad area a verde	Prel.	119	55	17	301
103	Intervento di recupero della Chiesa S. Marco	Prel.	120	56	3	3.000
104	Restauro Chiesa e locali Cirinnali	Prel.	121	57	3	500
105	Lavori di ristrutturazione conservativa e risanamento del cimitero di Ficuzza frazione di Corleone	Prel.	122	58	4	510
106	Intervento di manutenzione ed adeguamento impianti della Palestra Comunale in Contrada Punzonotto	Def.	4	1	1	141
107	Piscina coperta comprensoriale	Def.	6	2	1	2.885
108	Messa a norma al fini della prevenzione incendi o di ristrutturazione della Palestra Comunale in c/da Punzonotto	Prel.	31	3	2	250
109	Messa a norma e completamento del complesso sportivo S. Lucia	Def.	36	4	1	1.656
110	Manutenzione straordinaria e adeguamento funzionale delle strutture all'interno del complesso Sportivo di c/da S. Lucia	Prel.	42	5	2	550
111	Realizzazione di un campo ed ostacoli e maneggio comprensoriale in C.da S. Lucia	Def.	56	6	3	631
112	Realizzazione campo polivalente in c/da S. Giacomo - Poggio S. Olivo su area proveniente da programma costruttivo cooperative edilizie	Prel.	123	7	4	500
113	Sistema di videosorveglianza Territoriale del Comune di Corleone	Fatt.	8	1	1	334
114	Riqualificazione del patrimonio storico e naturale per mezzo del ripristino di opere varie, fognarie e idriche (Via Roma - Via XXIV Maggio - Piazza Triolo - Via Borgegnoni - Via Collelli)	Esec.	34	2	1	699
115	Riqualificazione funzionale di piccole Infrastrutture da destinare a Info - point ed aula didattica multimediale e realizzazione/sistemazione di itinerari e sentieri turistici	Esec.	35	3	2	243
116	Intervento di riqualificazione della via Aldisio - Probabile via di fuga in caso di evacuazione	Def.	40	4	2	1.770
117	Realizzazione via di fuga in direzione Sud dell'abitato consistente in adeguamento via comunale San Giacomo e trasformazione in rotabile della R.T. per Campoflorito fino all'innesto con la SS. 188/C in località Colla	Prel.	57	5	1	2.000
118	Trasformazione in rotabile della Regia Trazzera dell'Amendola - Prizzi in C/da Piano Di Scala	Prel.	72	6	2	597
119	Strada di collegamento tra la SP 54 e la ex Regia Trazzera Campoflorito - Bisacquino	Prel.	84	7	3	
Comune di Corleone - Programma triennale delle opere pubbliche - anno 2019 - 2021						
120	Restauro ponte arabo in c/da Agata e riqualificazione dell'area circostante	Prel.	97	8	1	500

LISTA IN ORDINE DI PRIORITA' DI SETTORE

N°	Descrizione dell'opera	Livello Proget.	Prio. Gen.	Prio. Set.	Prio. Cat.	Importo in migliaia di euro
121	Prolungamento della via Molino Nuovo (Delibera di C.C. n° 30/96)	Def.	104	9	3	413
122	Trasformazione in rotabile della strada in C.da Bingo - Parodi	Prel.	109	10	4	595
123	Trasformazione in rotabile di un tratto della Regia Trazzera n. 482 in C.da Giardinello - Balatelle	Prel.	110	11	5	750
124	Trasformazione in rotabile della strada Comunale Pozzo Capo Manganeli	Prel.	111	12	6	750
125	Trasformazione in rotabile della strada Vicinale Glammarie	Prel.	112	13	7	1.700
126	Trasformazione in rotabile di un tratto della Regia Trazzera per Campoflorio e della strada Vicinale Madonna delle Vigne collegante la S.S. con la S.P. per Roccamena in C.da Colla	Prel.	113	14	8	800



CITTÀ DI CORLEONE

CITTA' METROPOLITANA DI PALERMO

III Settore - Sviluppo del Territorio e Cura della Città

Servizio Pianificazione Territoriale e Gestione del Territorio

Ufficio Programmazione



PROGRAMMA TRIENNALE DELLE OPERE PUBBLICHE

Art. 21 del D.Lgs n. 50 del 18/04/2016 - Art. 6 della L.R. n. 12 del 12/07/2011 "Disciplina dei contratti pubblici relativi a lavori, servizi e forniture"

D.A. LLPP. n. 14/Oss. del 10/08/2012 e D.D.G. del 10/03/2015

LISTA ORDINE DI PRIORITA' DI CATEGORIA

Triennio di riferimento 2019 - 2021

LISTA IN ORDINE DI PRIORITA' DI CATEGORIA

N°	Descrizione dell'opera	Livello Proget.	Prio. Gen.	Prio. Set.	Prio. Cal.	Importo in migliaia di euro
1	Sistemazione e manutenzione della strada Comunale in c/da S. Ippolito	Fatt.	59	1	1	350
2	Sistemazione in rotabile di un tratto della Regia Trazzera in c/da Marabino	Fatt.	60	2	2	500
3	Trasformazione in rotabile di un tratto della regia Trazzera Marosa in c/da Quattro Finale	Prel.	61	3	3	600
4	Trasformazione in rotabile di un tratto della regia Trazzera Amendola - Prizzi in c/da Zuccarrone	Prel.	62	4	4	600
5	Trasformazione in rotabile di un tratto della regia Trazzera Tagliavia - Rocca di Cicio in c/da Carrubba	Prel.	63	5	5	600
6	Trasformazione in rotabile di un tratto della strada vicinale in c/da Pozzo di Capo	Prel.	64	6	6	500
7	Trasformazione in rotabile della strada rurale comunale denominata Ridochello - Colla in località Colla	Prel.	65	7	7	148
8	Trasformazione in rotabile di un tratto della strada vicinale in c/da Gioconle	Prel.	70	8	8	500
9	Trasformazione in rotabile di un tratto della strada vicinale in c/da Resello	Prel.	71	9	9	500
10	Trasformazione in rotabile regia trazzera Scorcievacche	Prel.	87	10	10	600
11	Trasformazione in rotabile del tratto della strada comunale che si diparte dalla regia trazzera Rebutona in direzione Rubina	Prel.	100	11	11	1.000
12	Trasformazione in rotabile della strada Trenta Salme Poira - Completamento	Prel.	101	12	12	1.700
13	Manutenzione laghetti di accumulo e distribuzione delle acque reflue provenienti dal depuratore	Prel.	38	2	1	300
14	Rifacimento di un tratto della condotta idrica di adduzione di c/da Rala a causa di dissesto idrogeologico	Fatt.	45	3	1	1.200
15	Rete idrica di distribuzione c/da Chiosi e Pilastrì allacciante alla sorgente Pietà	Prel.	67	4	1	600
16	Rete idrica in c/da Punzonotto - Via Madre Teresa Cortimiglia	Prel.	98	5	2	200
17	Rete idrica Chiosi	Esec.	105	9	3	4.379
18	Rete di distribuzione idrica nella Borgata " Madonna della Scala "	Prel.	124	10	4	400
19	Adeguamento e gestione dell'impianto di pubblica illuminazione del Comune di Corleone	Fatt.	7	1	1	1.700
20	Lavori di adeguamento degli edifici Comunali finalizzati al contenimento del consumo energetico	Prel.	99	6	2	3.000

LISTA IN ORDINE DI PRIORITA' DI CATEGORIA

N°	Descrizione dell'opera	Livello Proget.	Prio. Gen.	Prio. Set.	Prio. Cat.	Importo in migliaia di euro
21	Lavori di adeguamento degli edifici Scolastici finalizzati al contenimento del consumo energetico	Prel.	102	7	3	3.000
22	Impianti fotovoltaici negli edifici comunali	Fatt.	100	8	4	600
23	Ristrutturazione e ammodernamento dell'impianto di climatizzazione della casa Comunale	Prel.	125	11	5	175
24	Realizzazione rete distribuzione gas metano nelle località Chiosi e Ficuzza	Prel.	126	12	6	1.500
25	Manutenzione straordinaria per l'adeguamento del depuratore al D.Lgs. 152 e s.m.i.	Esec.	39	3	1	1.513
26	Manutenzione straordinaria per l'adeguamento del depuratore di Ficuzza al D.Lgs 152 e s.m.i.	Prel.	91	9	2	500
27	Nuove opere a completamento rete fognaria e collettori -Collettore fognario n. 2 SS. Salvatore - Ponte Nuovo - S. Niccolò - Mulino Nuovo - S. Marco - Guardia	Esec.	32	2	1	3.016
28	Rifacimento della rete fognante centro urbano	Prel.	85	6	2	1.187
29	Realizzazione della rete fognante in C/da S. Lucia al servizio del Mercato Ortofrutticolo e zone limitrofe	Prel.	88	7	3	388
30	Progetto di un allacciante fognario all'interno del centro abitato da realizzarsi nella Via Roma- Via XXIV Maggio	Prel.	89	8	4	733
31	Rifacimento della rete fognante della Via Addolorata, Via Piazza e Via SS. Salvatore, nonché tratti di rete idrica.	Prel.	106	10	5	150
32	Rete fognante Chiosi	Esec.	107	11	6	4.044
33	Lavori di potenziamento e adeguamento infrastrutturale del C.C.R. (Centro Comunale di Raccolta) di c/da Poggio	Esec.	30	1	1	500
34	Bonifica del territorio Comunale dall'amianto	st. costi	44	5	1	100
35	Realizzazione del percorso pedonale di accesso al Gorgo del Drago della ex Strada Ferrata e recupero dell'area	Prel.	115	12	1	1.000
36	Riqualificazione della Villa Comunale ed efficientamento energetico dell'impianto di illuminazione (Led e Videosorveglianza)	Prel.	41	4	1	120
37	Consolidamento scarpata e regimentazione delle acque in via G. Orsini	Fatt.	3	1	1	100
38	Lavori di messa in sicurezza del costone roccioso cozzo del Poggio a salvaguardia del centro abitato	Fatt.	18	2	2	1.600
39	Consolidamento costone roccioso dell'ex carcere mandamentale	Prel.	46	5	3	1.239
40	Intervento di mitigazione del rischio idrogeologico e dell'erosione del costone roccioso a salvaguardia del centro abitato in località SS. Salvatore	Def.	47	8	4	1.536

LISTA IN ORDINE DI PRIORITA' DI CATEGORIA

N°	Descrizione dell'opera	Livello Proget.	Prio. Gen.	Prio. Set.	Prio. Cat.	Importo In migliaia di euro
41	Intervento di mitigazione del rischio idrogeologico e dell'erosione del costone roccioso a salvaguardia del centro abitato in località Due Rocche	Def.	48	7	5	803
42	Intervento di mitigazione del rischio idrogeologico e dell'erosione del costone roccioso a salvaguardia della viabilità primaria e via di fuga della SS. 116	Def.	49	8	6	708
43	Consolidamento del dissesto idrogeologico di C/da Caputo	Prel.	53	9	7	1.000
44	Lavori straordinari di messa in sicurezza dell'area a sud del "Cozzo S. Elena" nel Comune di Corleone consistenti nella canalizzazione ed allontanamento delle acque piovane finalizzati alla salvaguardia della pubblica incolumità.	Fatt.	108	10	8	500
45	Intervento di messa in sicurezza del parco fluviale e riconfigurazione dell'alveo e degli argini del Torrente di Corleone nel tratto compreso tra le Cascate delle Due Rocche, Largo S. Agata e la C/da Cappuccini	Fall.	17	3	1	4.000
46	Regimentazione delle acque e ripristino della sodo stradale con annessi servizi in C/da Frattina - Area P.I.P. (Piano Insediamento Produttivo) nel Comune di Corleone	Fatt.	18	4	2	500
47	Opere a salvaguardia del centro abitato	Prel.	118	11	3	1.894
48	Interventi di manutenzione straordinaria alle murature e agli infissi dell'edificio scolastico G.ppe Vasi	Fatt.	5	3	1	150
49	Manutenzione dei plessi della scuola materna in Piazza Danimarca	Esec.	9	4	2	250
50	Opere di protezione idrogeologica e sistemazione esterna dell'area di pertinenza ed efficientamento energetico dell'Asilo Nido di Contrada Punzonotto - Via Marchesa Paola Firmaturo denominato "Nadia e Caterina Nencioni"	Fatt.	15	10	3	800
51	Interventi di manutenzione straordinaria del Plesso Scolastico dell'Istituto Comprensivo G.ppe Vasi in Via Don G.anni Colletto	Fatt.	20	12	4	1.200
52	Completamento dell'asilo nido Comunale in c/da Punzonotto	Prel.	29	21	5	600
53	Adeguamento alla normativa di prevenzione incendi delle scuole dell'obbligo di proprietà comunale	Prel.	38	23	6	1.000
54	Ristrutturazione e manutenzione straordinaria dell'edificio scolastico G. Vasi diretta all'adeguamento alle norme in materia di agibilità, di sicurezza e all'eliminazione delle barriere architettoniche	Prel.	43	24	7	1.500
55	Riconversione dell'ex casa del fanciullo e della zona attigua in Centro Policulturale internazionale per la produzione d'arte e cultura	Prel.	52	27	1	4.671
56	Lavori di manutenzione del centro di Educazione Ambientale sito nella Frazione di Ficuzza per adattamento funzionale ad Ecomuseo	Def.	73	34	2	200
57	Intervento di recupero della Chiesa S. Marco	Prel.	120	56	3	3.000
58	Lavori di manutenzione straordinaria parti comuni ed efficientamento energetico immobile di edilizia residenziale pubblica (C/da San Marco) Foglio 74 P.lla 1081 - "Lotto L"	Esec.	10	5	1	887
59	Lavori di manutenzione straordinaria parti comuni ed efficientamento energetico immobile di edilizia residenziale pubblica (C/da San Marco) Foglio 74 P.lla 1084 - "Lotto M"	Esec.	11	6	2	931

LISTA IN ORDINE DI PRIORITA' DI CATEGORIA

N°	Descrizione dell'opera	Livello Proget.	Prio. Gen.	Prio. Sel.	Prio. Cat.	Importo In migliaia di euro
61	Lavori di manutenzione straordinaria parti comuni ed efficientamento energetico immobile di edilizia residenziale pubblica (C/da San Marco) Foglio 74 P.IIa 1065 - "Lotto O"	Esec.	13	8	4	643
62	Lavori di manutenzione straordinaria parti comuni ed efficientamento energetico immobile di edilizia residenziale pubblica (C/da San Marco) Foglio 74 P.IIa 1066 - "Lotto P"	Esec.	14	9	5	645
63	Lavori di manutenzione straordinaria parti comuni ed efficientamento energetico immobile di edilizia residenziale pubblica (C/da San Marco) Foglio 74 P.IIa 1076 - "Lotto E"	Def.	21	13	6	648
64	Lavori di manutenzione straordinaria parti comuni ed efficientamento energetico immobile di edilizia residenziale pubblica (C/da San Marco) Foglio 74 P.IIa 1072 - "Lotto F"	Def.	22	14	7	640
65	Lavori di manutenzione straordinaria parti comuni ed efficientamento energetico immobile di edilizia residenziale pubblica (C/da San Marco) Foglio 74 P.IIa 1070 - "Lotto G"	Def.	23	15	8	668
66	Lavori di manutenzione straordinaria parti comuni ed efficientamento energetico immobile di edilizia residenziale pubblica (C/da San Marco) Foglio 74 P.IIa 1075 - "Lotto H"	Def.	24	16	9	643
67	Lavori di manutenzione straordinaria parti comuni ed efficientamento energetico immobile di edilizia residenziale pubblica (C/da San Marco) Foglio 74 P.IIa 1073 - "Lotto I"	Def.	25	17	10	655
68	Lavori di manutenzione straordinaria parti comuni ed efficientamento energetico immobili di edilizia residenziale pubblica ubicati in Via Don Giovanni Colletto	Prel.	26	18	11	900
69	Manutenzione straordinaria degli alloggi popolari in Contrada San Marco	Fall.	28	20	12	1.500
70	Riqualificazione urbanistica di via Bentivegna da Piazza Falcone - Borsellino a Piazza Garibaldi	Esec.	1	1	1	1.530
71	Intervento di rifacimento delle sedi stradali di accesso al centro urbano e delle vie di collegamento dei quartieri Calvario, San Giacomo e San Marco disastati da movimenti franosi e dell'impianto di illuminazione pubblica (Via Calvario - Via San Giacomo)	Fall.	18	11	2	2.800
72	Riqualificazione della via di accesso al Centro Urbano di Corleone dalla Provinciale di Sancipirrello	Def.	54	28	3	1.000
73	Interventi di riqualificazione ambientale e valorizzazione delle aree SIC e ZPS limitrofe al Castello Soprano	Esec.	55	29	4	140
74	Riqualificazione dell'area periferica degradata costa S. Giovanni	Prel.	68	32	5	1.000
75	Recupero e riqualificazione dell'area periferica degradata di via Agriganto (ex edifici IACP)	Prel.	74	35	6	1.500
76	Riqualificazione dell'area periferica in zona Calvario e vie limitrofe	Prel.	75	36	7	1.000
77	Riqualificazione urbana in centro Storico	Prel.	76	37	8	
78	Urbanizzazione secondaria in C da S.Marco	Prel.	80	44	9	130
79	Riqualificazione spazi antistanti e retrostanti al centro sociale per anziani Di Matteo					

LISTA IN ORDINE DI PRIORITA' DI CATEGORIA

N°	Descrizione dell'opera	Livello Proget.	Prio. Gen.	Prio. Sel.	Prio. Cat.	Importo in migliaia di euro
81	Recupero urbano consistente nella trasformazione in rotabile di un vecchio collegamento tra il centro storico e la località S. Giacomo all'altezza della Via Via Molino Nuovo.	Prel.	94	49	12	2.000
82	Riqualificazione urbana vie di accesso a Piazza Danimarca (probabili vie di fuga in caso di evacuazione)	Prel.	95	50	13	1.500
83	Riqualificazione o potenziamento delle vie di accesso dal centro urbano all'area di periferia comprendente il complesso del SS. Salvatore e il parco friviale delle Due Rocche	Prel.	114	52	14	850
84	Bonifica, recupero e valorizzazione dell'area di periferia comprendente le Torre dei Saraceni, la Chiesa di Malpasso e l'area verde denominata Cosia S. Giovanni	Prel.	116	53	15	1.500
85	Sistemazione dell'area sita in C.da San Giovanni ex lottizzazione Dragna & C. da destinare a parcheggio e verde attrezzato con annessa scala di collegamento con la via S. Aldisio	Prel.	117	54	16	300
86	Riqualificazione urbana di Largo San Rocco e destinazione d'uso a parcheggio ed ad area a verde	Prel.	119	55	17	301
87	Ristrutturazione e adeguamento di un immobile sito in C/da S. Ippolito del Comune di Corleone da adibire al servizio di un Pronto Soccorso Sociale	Def.	50	25	1	350
88	Riconversione dell'immobile confiscato alla mafia in "Centro di accoglienza, mediazione, integrazione, consulenza ed orientamento per gli immigrati" - Sportello A.M.I.C.O.	Prel.	51	26	2	500
89	Costruzione di una chiesetta con annesse infrastrutture da realizzarsi in località S. Marco- area case popolari	Esec.	78	39	1	1.200
90	Costruzione di oratorio ed annesso campo da gioco da realizzarsi in località S. Marco- area case popolari	Esec.	79	40	2	1.200
91	Adeguamento, recupero e ampliamento del centro di sterilizzazione cani e gatti di Contreda Frattina (Area P.I.P.) da adibire a rifugio per cani	Fall.	27	19	1	300
92	Manutenzione straordinaria nella Chiesa del Cimitero di Corleone	Prel.	66	31	1	250
93	Realizzazione di loculi all'interno del Cimitero Comunale	Prel.	81	42	2	200
94	Restauro Chiesa e locali Cimiteriali	Prel.	121	57	3	500
95	Lavori di ristrutturazione conservativa e risanamento del cimitero di Ficuzza frazione di Corleone	Prel.	122	58	4	510
96	Completamento dell'edificio da adibire a sede del Commissariato di Pubblica Sicurezza nella via Verdi in Corleone	Esec.	2	2	1	746
97	Manutenzione e messa in sicurezza degli edifici Comunali e delle Scuole	Prel.	37	22	2	100
98	Messa in sicurezza e consolidamento statico delle strutture murarie dell'ex caserma Bentivegna in Via XXIV Maggio	Esec.	69	33	3	900
99	Ristrutturazione e riconversione dei locali dell'ex centrale telefonica di via Caduti in Guerra in centro di aggregazione giovanile	Prel.	77	38	4	400
100	Completamento dell'intervento di restauro del complesso museale di Palazzo					

LISTA IN ORDINE DI PRIORITA' DI CATEGORIA

N°	Descrizione dell'opera	Livello Proget.	Prio. Gen.	Prio. Set.	Prio. Cat.	Importo in migliaia di euro
101	Acquisizione recupero locali ex ospedale dei Bianchi in via Firmaturo	Prel.	96	51	6	7.747
102	Riqualificazione urbana e realizzazione degli spazi a parcheggio in centro storico in Via San Martino e zone limitrofe	Def.	58	30	1	637
103	Realizzazione del parcheggio limitrofo al Liceo Palsopedagogico comprensoriale	Def.	60	41	2	551
104	Riqualificazione urbana e realizzazione degli spazi a parcheggio in prossimità del Tribunale di Corleone in Via Salvatore Aldisio e zone limitrofe	Prel.	86	45	3	599
105	Riqualificazione urbana e realizzazione degli spazi a parcheggio in prossimità dell'INPS e del polo formativo di Corleone in via Ugo Trilo e zone limitrofe	Prel.	90	46	4	500
106	Intervento di manutenzione ed adeguamento impianti della Palestra Comunale in Contrada Punzonotto	Def.	4	1	1	141
107	Messa a norma ai fini della prevenzione incendi e di ristrutturazione della Palestra Comunale in città Punzonotto	Prel.	31	3	2	250
108	Messa a norma e completamento del complesso sportivo S. Lucia	Def.	36	4	1	1.656
109	Manutenzione straordinaria e adeguamento funzionale delle strutture all'interno del complesso Sportivo di città S. Lucia	Prel.	42	5	2	550
110	Realizzazione di un campo ad ostacoli e maneggio comprensoriale in C.da S. Lucia	Def.	56	6	3	631
111	Realizzazione campo polivalente in città S. Giacomo - Poggio S. Oliva su area proveniente da programma costruttivo cooperativo edilizie	Prel.	123	7	4	500
112	Piscina coperte comprensoriale	Def.	6	2	1	2.865
113	Riqualificazione del patrimonio storico e naturale per mezzo del ripristino di opere viarie, fognarie e idriche (Via Roma - Via XXIV Maggio - Piazza Trifo - Via Borgognoni - Via Colletti)	Esec.	34	2	1	599
114	Intervento di riqualificazione della via Aldisio - Probabile via di fuga in caso di evacuazione	Def.	40	4	2	1.770
115	Prolungamento della via Molino Nuovo (Delibera di C.C. n° 30/96)	Def.	104	9	3	413
116	Realizzazione via di fuga in direzione Sud dell'abitato consistente in adeguamento via comunale San Giacomo e trasformazione in rotabile della R.T. per Campoforito fino all'innesto con la SS. 135/C in località Colle	Prel.	57	5	1	2.000
117	Trasformazione in rotabile della Regia Trazzera dell'Annunziata - Prizzi in C.da Piano Di Scala	Prel.	72	8	2	597
118	Strada di collegamento tra la SP 54 e la ex Regia Trazzera Campoforito - Bisacquino	Prel.	84	7	3	250
119	Trasformazione in rotabile della strada in C.da Bingo - Parodi	Prel.	109	10	4	695
Comune di Corleone - Programma triennale delle opere pubbliche - anno 2019 - 2021 - Balatelle						pagina 6
		Prel.	110	11	5	750

LISTA IN ORDINE DI PRIORITA' DI CATEGORIA

N°	Descrizione dell'opera	Livello Proget.	Prio. Gen.	Prio. Set.	Prio. Cat.	Importo in migliaia di euro
121	Trasformazione in rotabile della strada Comunale Pozzo Capo Manganeli	Prel.	111	12	6	750
122	Trasformazione in rotabile della strada Vicinale Giammaria	Prel.	112	13	7	1.700
123	Trasformazione in rotabile di un tratto della Regia Trazzera per Campoflorito e della strada Vicinale Madonna delle Vigne collegante la S.S. con la S.P. per Roccamena in C.da Colla	Prel.	113	14	8	800
124	Restauro ponte arabo in c/da Agata e riqualificazione dell'area circostante	Prel.	87	8	1	800
125	Sistema di videosorveglianza Territoriale del Comune di Corleone	Fatt.	8	1	1	334
126	Riqualificazione funzionale di piccole Infrastrutture da destinare a Info - point ed aula didattica multimediale e realizzazione/sistemazione di itinerari e sentieri turistici	Esec.	35	3	2	243



CITTÀ DI CORLEONE

CITTA' METROPOLITANA DI PALERMO

III Settore - Sviluppo del Territorio e Cura della Città

Servizio Pianificazione Territoriale e Gestione del Territorio

Ufficio Programmazione



PROGRAMMA TRIENNALE DELLE OPERE PUBBLICHE

Art. 21 del D.Lgs n. 50 del 18/04/2016 - Art. 6 della L.R. n. 12 del 12/07/2011 "Disciplina dei contratti pubblici relativi a lavori, servizi e forniture"
D.A. LL.PP. n. 14/Oss. del 10/08/2012 e D.D.G. del 10/03/2015

GRAFICI

Dati comparativi

Fonte di finanziamento

Livello di progettazione

Settore di intervento

Tipo di opera

Zona di intervento

Triennio di riferimento 2019 - 2021



Comune di Corleone

Programma triennale delle opere pubbliche

anno 2019

STATISTICHE

Triennio di riferimento 2019 - 2021

Statistiche per dati comparativi

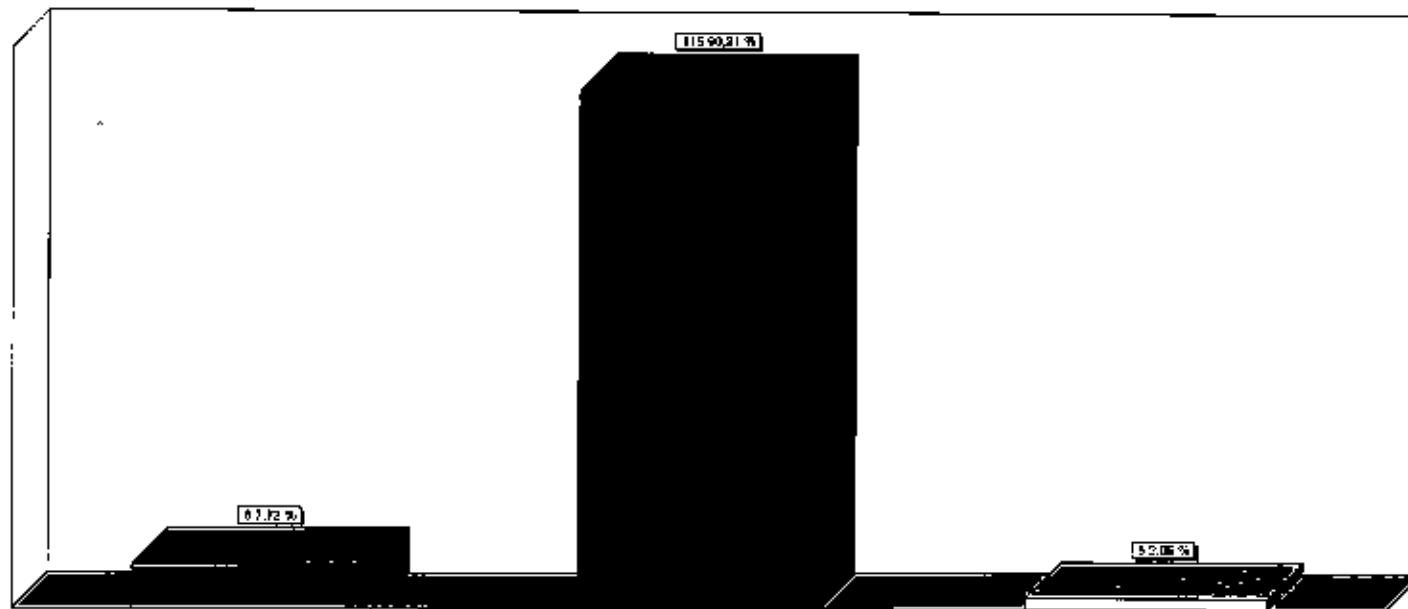

Statistiche per fonte di finanziamento

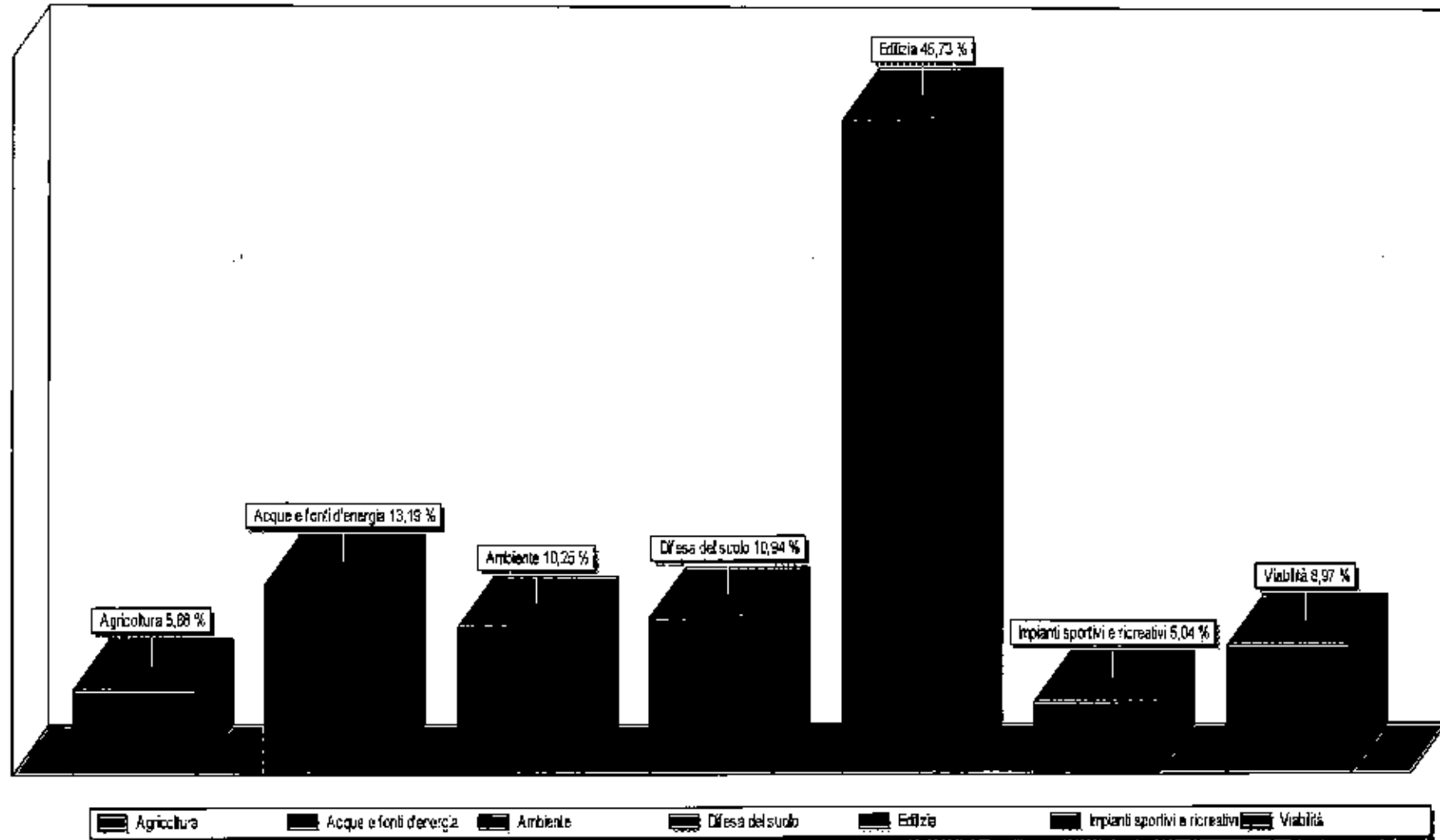

Statistiche per settore di intervento

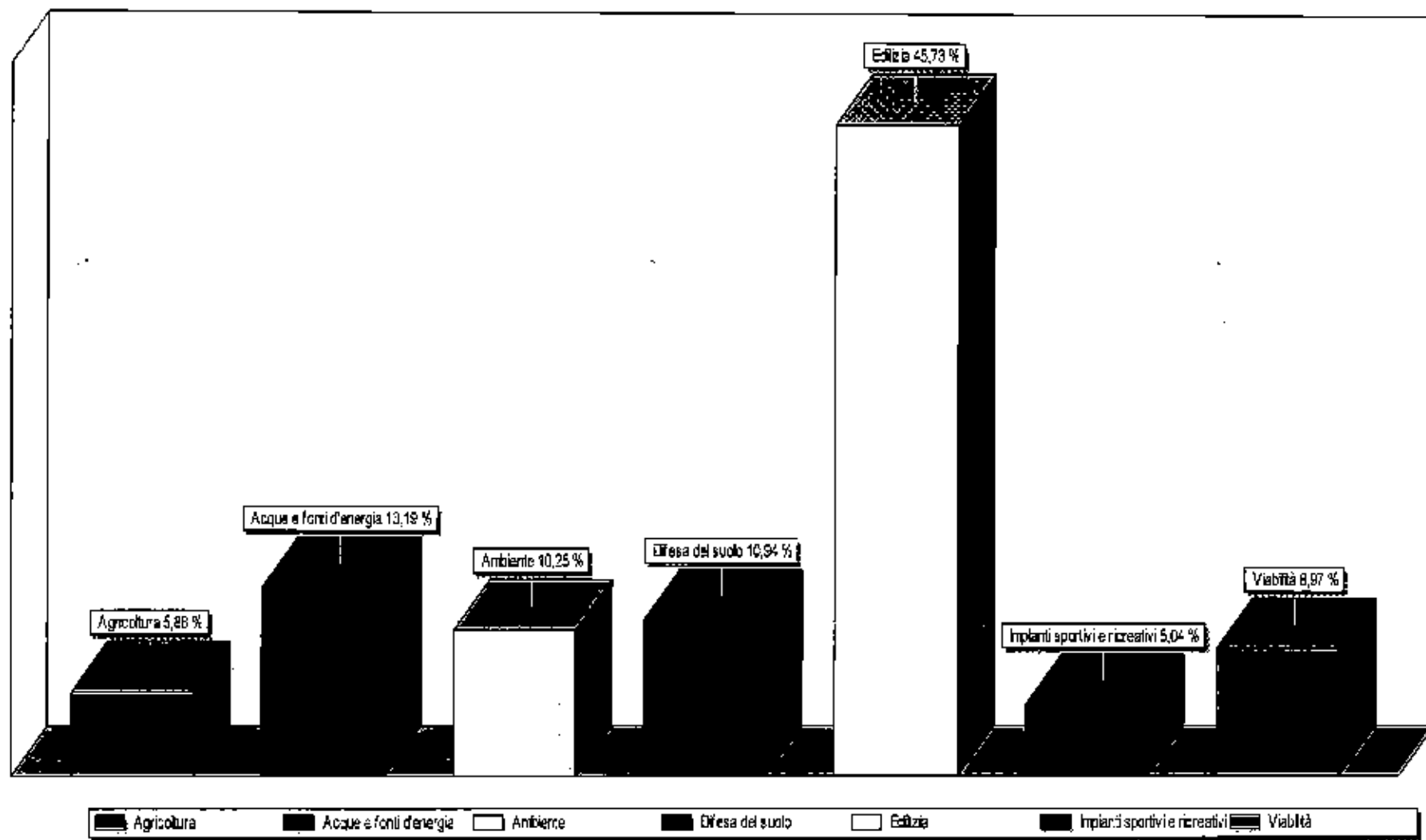

Statistiche per tipo di opera

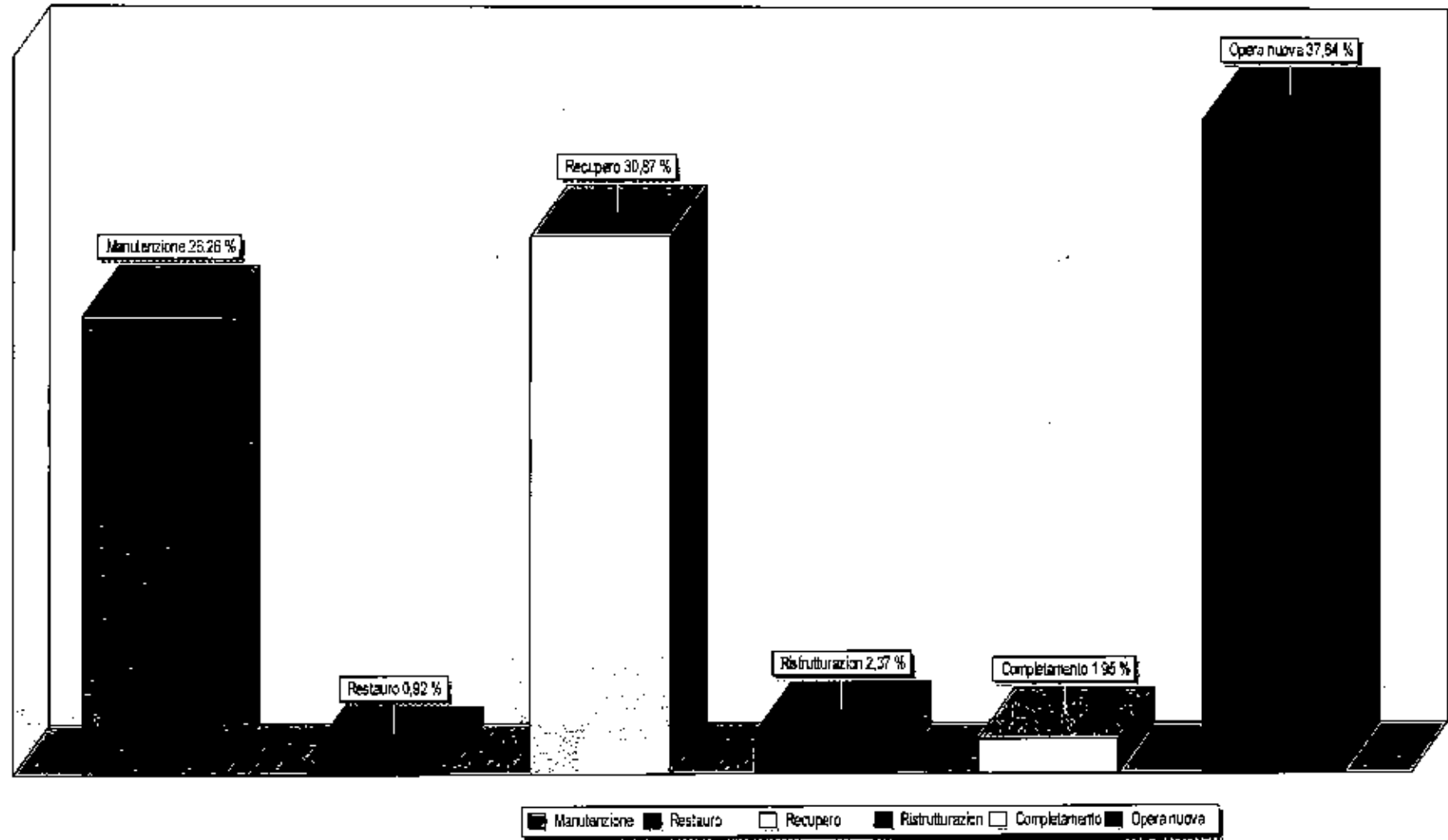

Statistiche per livello di progettazione

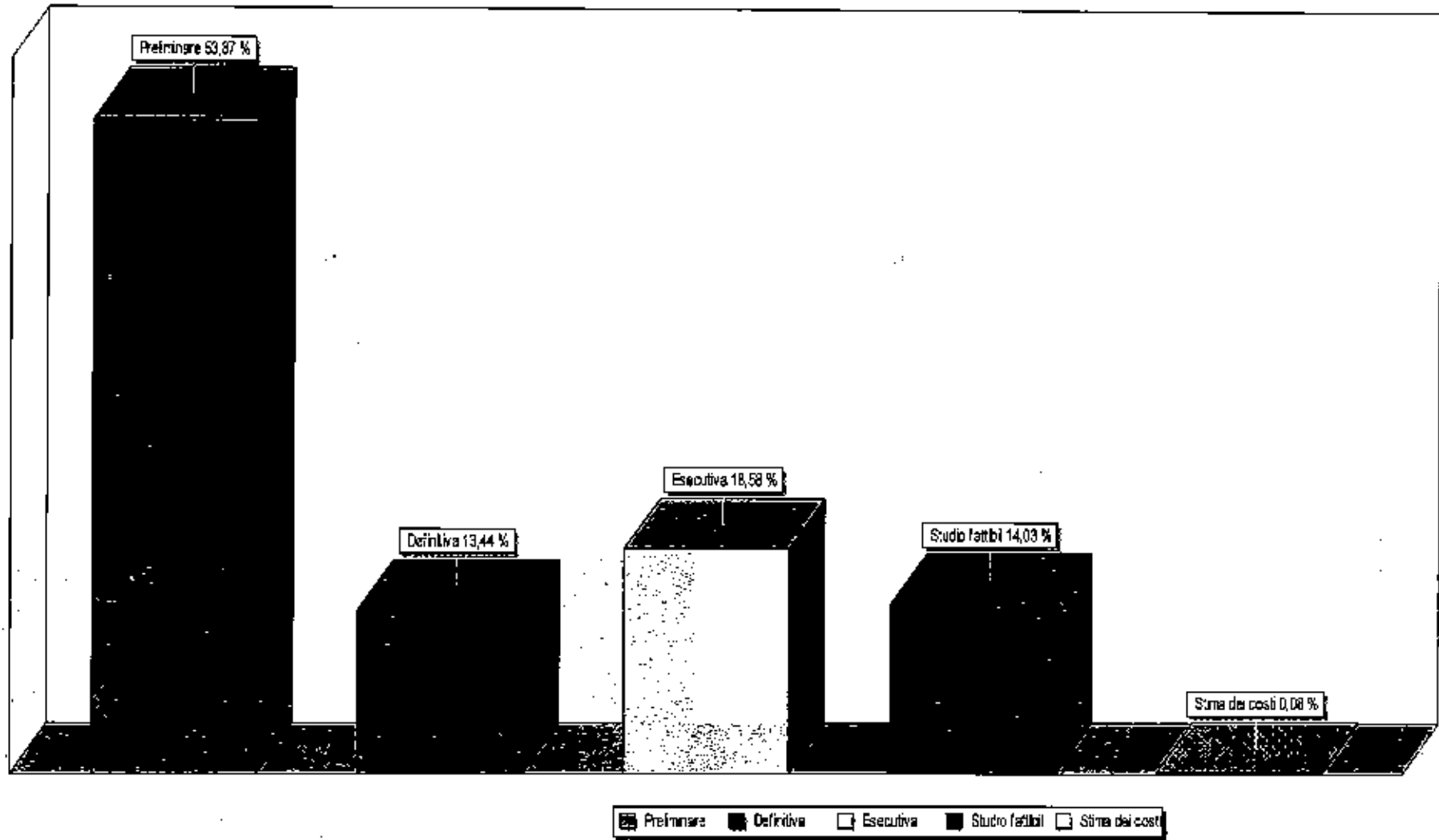

Statistiche per zona di intervento

